



長崎県佐々町

広報

さざ

5

月号

vol.577

2023.5.1

令和5年

SAZA

Pick up

さざめく特集—VOL.12

ご入学おめでとうございます

令和5年度の予算

Photo:佐々小学校新1年生



4月10日、心地よい陽気のなか、小学校で入学式が行われ、佐々小学校49人、口石小学校88人の新1年生が学校生活をスタートしました。
先生や上級生に温かく迎えられ、真新しい教科書を手にした子どもたちは、キラキラとした笑顔を見せていました。



school

佐々小学校



祝 ご入学

Congratulations On Your Enrollment!



口石小学校



ABC



度の予算

令和5年度一般会計の当初予算は、95億3,900万円となり、令和4年度当初予算と比較して13億2,100万円、16.1%の増となりました。

また、令和5年度は、「第7次佐々町総合計画」の3年目となり、「暮らしたいちばん！住むならさざ～みんなが輝き、みんなで創るまち～」の実現に向け、計画的かつ着実に事業を展開していきます。

令和5年度 当初予算

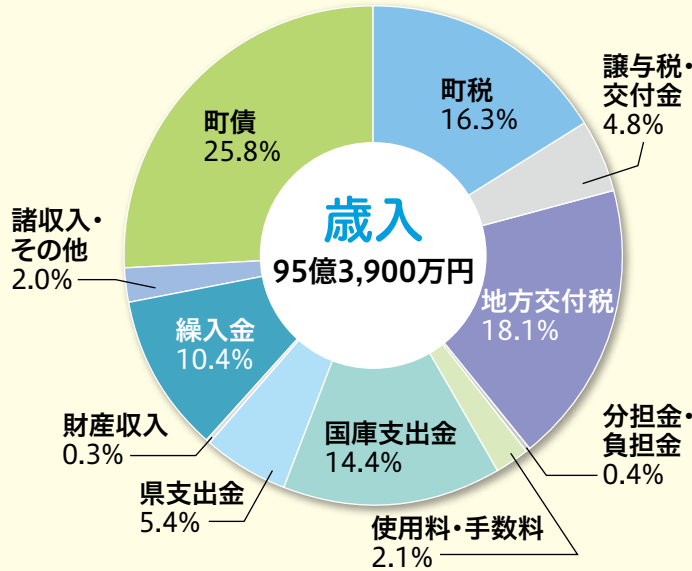

一般会計歳入	当初予算額	前年度比
町税	15億5,815万円	△ 1.8%
譲与税・交付金	4億6,151万円	△ 6.2%
地方交付税	17億3,000万円	3.0%
分担金・負担金	3,919万円	12.8%
使用料・手数料	1億9,532万円	△ 1.1%
国庫支出金	13億7,710万円	29.8%
県支出金	5億1,068万円	△ 18.1%
財産収入	2,758万円	△ 2.8%
繰入金	9億8,722万円	49.3%
諸収入・その他	1億9,345万円	4.0%
町債	24億5,880万円	47.6%
合計	95億3,900万円	16.1%

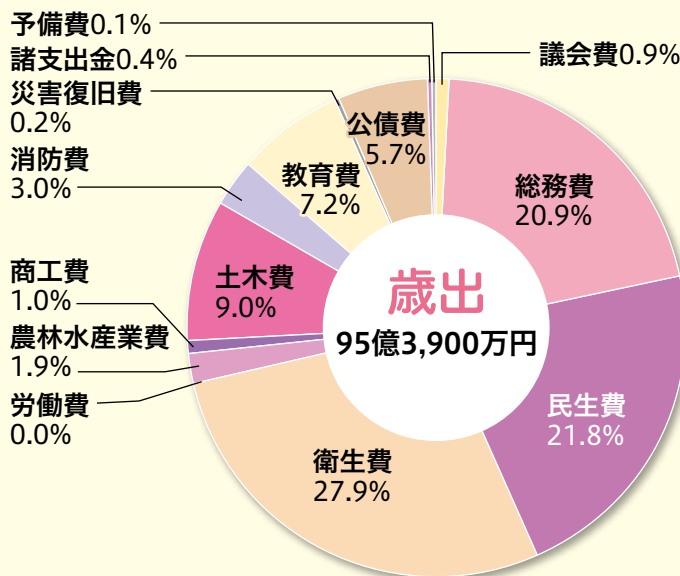

一般会計歳出	当初予算額	前年度比
議会費	8,381万円	11.2%
総務費	19億9,344万円	△ 8.9%
民生費	20億8,138万円	2.4%
衛生費	26億6,119万円	195.1%
労働費	47万円	0.0%
農林水産業費	1億7,494万円	△ 49.3%
商工費	9,703万円	△ 2.2%
土木費	8億5,851万円	△ 8.0%
消防費	2億8,632万円	17.4%
教育費	6億8,724万円	△ 12.9%
災害復旧費	1,826万円	△ 13.6%
公債費	5億4,688万円	1.2%
諸支出金	3,983万円	4.0%
予備費	970万円	2.4%
合計	95億3,900万円	16.1%

用語説明

歳入	説明
町税	町が課税し納付される税金
譲与税・交付金	国税として徴収したものを、国が一定の基準により、町に対して譲与・交付されるお金
地方交付税	全国の市町村が同水準の行政事務を行えるよう国から交付されるお金
分担金・負担金	町の事業に対し利益を受ける人などから納付されるお金
国・県支出金	国や県からの補助金や委託金
財産収入	町が所有する財産（土地など）を貸付けたり、売却することなどによるお金
繰入金	基金などから一般会計に受け入れるお金
町債	町の借入金

歳出	説明
議会費	議会運営などに使われるお金
総務費	財産管理、広報防災、徴税、戸籍、選挙などに使われるお金
民生費	子どもや高齢者、障害者などの社会福祉などに使われるお金
衛生費	保健衛生、環境衛生、ごみ処理などに使われるお金
農林水産業費	農林水産業の振興に使われるお金
商工費	商工観光の振興に使われるお金
土木費	道路、河川、公営住宅などに使われるお金
消防費	消防、災害対策などに使われるお金
教育費	学校教育や生涯学習、文化・スポーツの振興などに使われるお金
公債費	町の借入金の返済のために使われるお金

会計別	令和5年度当初予算額		令和4年度当初予算額		対前年度増減額		
		うち一般会計繰入金		うち一般会計繰入金		うち一般会計繰入金	
一般会計	95億3,900万円	-	82億1,800万円	-	13億2,100万円	-	
特別会計	国民健康保険	14億1,275万円	8,588万円	14億4,444万円	9,317万円	△3,169万円	△729万円
	国民健康保険診療所	1,257万円	647万円	1,226万円	801万円	31万円	△154万円
	介護保険	12億8,766万円	2億 37万円	12億7,002万円	1億9,149万円	1,764万円	888万円
	後期高齢者医療	2億 194万円	4,984万円	1億8,681万円	4,920万円	1,513万円	64万円
水道事業会計	8億5,221万円	-	9億7,755万円	-	△1億2,534万円	-	
公共下水道事業会計	16億3,197万円	3億9,000万円	16億 86万円	3億5,500万円	3,111万円	3,500万円	
合計	149億3,810万円	7億3,256万円	137億 994万円	6億9,687万円	12億2,816万円	3,569万円	

※一般会計：地方公共団体の会計の中心をなすもので、行政運営上の基本的な経費が計上されます。
 特別会計：国民健康保険事業や介護保険事業のように特定の事業を行う場合に、一般会計と切り離して行われます。
 企業会計：特別会計の中でもその性格が企業のなもの。佐々町では水道事業会計と公共下水道事業会計が該当します。

投資的事業(一般会計)

区分	当初予算額	主な事業
総務費	13億5,442万円	庁舎建設事業、次期サーバ・ネットワーク構築事業 など
民生費	119万円	総合福祉センター2階男子トイレ改修事業、口石学童保育館電灯設置事業
衛生費	19億1,698万円	佐々クリーンセンター基幹的設備改良事業、合併処理浄化槽設置整備事業補助金 など
農林水産業費	3,101万円	ながさき型スマート産地確立支援事業費補助金、長崎県経営発展支援事業費補助金 など
土木費	3億2,778万円	町営住宅改修事業、道路新設改良事業 など
消防費	5,768万円	第5分団消防詰所新築事業、防火水槽フェンス設置事業
教育費	8,959万円	北部地区体育館屋根外壁改修事業、佐々中学校バリアフリー化事業、口石小学校運動場改修事業 など
災害復旧費	1,862万円	農地等災害復旧事業、土木施設災害復旧事業
合計	37億9,727万円	

物価高騰対策事業

令和4年度においては、国の新型コロナウイルス感染症対応地方創生臨時交付金を活用し実施した、下記事業を令和5年度は町の単独事業として引き続き実施します。

物価高騰の影響を受ける中、質や量を落とすことなく給食やおやつを提供することを目的とし、支援を行います。

事業名	事業費
公立学童クラブ食品費物価高騰対策支援事業	57万円
公立保育所賄材料費負担事業	139万円
町内私立保育園等副食費物価高騰対策支援事業	509万円
学校給食物価高騰対策事業	1,304万円

町民一人あたりに換算すると…(一般会計)

【歳入】		679,077円		【歳出】		679,077円	
歳入	町税	110,924円		議会費	5,966円	土木費	61,117円
	譲与税・交付金	32,855円		総務費	141,912円	消防費	20,383円
	地方交付税	123,158円		民生費	148,173円	教育費	48,924円
	使用料・手数料	13,904円		衛生費	189,449円	災害復旧費	1,300円
	国・県支出金	134,390円		労働費	33円	公債費	38,932円
	町債	175,041円		農林水産業費	12,454円	諸支出金	2,835円
	その他	88,805円		商工費	6,908円	予備費	691円

※令和5年3月31日現在の住民基本台帳人口(14,047人)を基に町民1人あたりの予算額を計上しています。

○徘徊者検索機器利用に係る費用助成事業

認知症高齢者や要介護認定者を対象に、行方不明になった際に速やかに発見できる検索機器について、初期導入に要する費用の一部を助成し、対象者の経済的負担の軽減と地域包括ケアシステムの充実を図ります。

「教育・文化」で輝くまち

○学校施設整備事業

佐々小学校では、児童の安全対策のため1階廊下改修工事を行います。

口石小学校では、体が不自由な児童が2階以上の教室へ行き来ができるように車いす用の階段昇降車を導入します。

佐々中学校では、災害時に住民が安心して避難できるようにスロープなどのバリアフリー化工事を行います。

○医療的ケア看護職員配置事業

医療的ケアが必要な児童に対する支援を目的として、町立学校に看護師を1名配置するほか、訪問看護業務委託を行います。

○部活動の在り方検討事業

今後の中学校部活動の地域移行を検討するため、検討委員会を開催します。

○図書館活動事業

国が示した脱炭素化社会の実現に向け、佐々町地球温暖化対策実行計画に基づき、館内の照明設備のLED化を図るため、実施設計を行います。

○体育施設整備事業

北部地区体育館では、長寿命化を図るため、老朽化した屋根・外壁の改修工事を行います。

「生活・安全」を大切にすまち

○地域公共交通計画策定事業

公共交通のあり方を見直し、持続可能な地域旅客運送サービスを確保することを目的に、佐世保市と共同で計画を策定します。

○非常備消防整備事業

地域防災拠点強化のため、第5分団消防詰所新築工事を実施します。

○公営住宅管理事業

公営住宅長寿命化計画に基づき、松瀬団地の給水管・排水管の更新工事のための実施設計を行うほか、市瀬第2団地の外壁改修工事や、更新時期を迎える末永団地の遠隔式水道メーターの取替え工事、牧崎団地敷地内の防草対策工事を実施し、住環境の向上に努めます。

○し尿等前処理施設の整備

し尿や浄化槽汚泥の適正な処理のため、し尿等前処理施設を建設します。計画的で円滑な施設整備に取り組み、今年度、本体工事に着手します。

○水の安定供給

経年劣化に伴う施設の状況を把握し、更新計画等を基に計画的な整備と異常気象にも耐えうる施設の強靱化を進めながら、災害時においても安定した水道水の供給に努めます。また、グリーン社会の実現のため、浄水場の脱炭素化に向けた可能性を調査します。

「暮らしたいばん！ 住むなら さざ」

～みんなが輝き、
みんなで創るまち～

の実現に向けて令和5年度は
このような事業に取り組みます。

「医療・福祉」が充実したやさしいまち

○子どもから高齢者に至るまでの生活習慣予防対策

隔年で実施していた胃がん(内視鏡)検診、子宮頸がん検診、乳がん検診を年1回受診できるよう受診しやすい体制を整えます。健診結果等の電子化した情報が転居時に市町村間で引き継がれる仕組みや、個人が一元的に確認できる仕組みを構築するため、パーソナルヘルスレコードデータを作成します。

○感染症予防の充実

造血幹細胞移植により予防接種法に基づく定期予防接種による予防効果が期待できないと判断された方について、再度の予防接種を受ける場合に要する費用を助成します。

○育児支援事業

今年度から保険適用外となる先進医療における不妊治療費に対する治療費の一部を助成し、不妊に悩む方々への支援を行います。

家事や育児に対して不安や負担を抱える子育て家庭において、家事・育児等の支援を行うため、現在、介護予防ボランティアで実施しているボランティア評価ポイント交付事業を子育て世帯への支援に拡充して実施します。

○保育環境安全対策事業

保育園等や学童保育が保有するバスについて、安全装置等の設置に係る経費の補助を行います。保育園等については、送迎を目的とした自動車の運行に際し、乳幼児の所在の見落としを防止するためにブザー等の装置使用を義務化されており、また、学童保育についても、義務化されていないものの児童の所在の見落としを防止するために、装置の設置について補助を行います。

○保育環境改善事業

乳幼児の使用済みおむつを、園で処分するにあたり、保管場所や衛生面での課題が出てくるのが想定されるため、処分対応に必要な改修や設備の補助を行います。

○子育て世帯への負担軽減事業

妊娠期から出産・子育てまで一貫して相談に応じ、さまざまなニーズに即した必要な支援について、伴走型の相談支援を充実させ、経済的支援を一体化して実施するために出産・子育て応援給付事業を行います。

新生児聴覚検査に要する費用の一部について、県外で出産された方も対象に拡充し助成を行います。

「行政・財政」が持続可能なまち

○タブレット端末等導入事業

議会運営の効率化、迅速化のため、タブレット端末を導入します。職員の事務作業時間を短縮し、事務の効率化を図ります。また、災害時に各議員が所有している情報を共有し、迅速な情報伝達の対応を可能とします。

○庁舎建設事業

令和4年度に着手した新庁舎本体の建設工事を引き続き行い、防災拠点としての庁舎の早期整備を進めます。また、新庁舎敷地の駐車場として活用するために旧技能訓練校の解体工事を行います。さらに、令和6年度の新庁舎完成・供用開始に向けて、庁舎機能として必要となる設備や備品等の整備・移転計画を進めます。

○電子計算システム整備事業

平成30年度導入のファイルサーバ・ネットワーク機器について、新庁舎供用開始に合わせた令和6年度の更改に向け、次期サーバ・ネットワーク構築業務として機器の調達および環境構築・検証作業を行います。

○口座振替WEB受付サービスの導入

現在、税金および料金等の口座振替を申し込む場合、口座振替利用申込書を紙で金融機関窓口へ提出する必要がありますが、利用者の利便性向上を図るためWEB上で申込みを行えるように口座振替WEB受付サービスを導入します。

「情報共有・協働」のみんなのまち

○情報発信事業

広報さざやホームページ、SNS (LINE)、NBCデータ放送、メール配信などさまざまな手段で、行政情報や町民生活に関する情報を発信します。また、多くの町民が必要な情報を適時入手できるように、LINEやメールなどの広報手段の周知に努めるほか、LINEについては、損傷報告システムや予約システムなどの機能強化により町民の利便性向上に取り組めます。

○ふるさと納税事業

ふるさと納税制度や企業版ふるさと納税制度を積極的に活用し、ふるさと納税のPRおよび返礼品の充実を図り、歳入確保に努めます。

「自然・環境」を守り続けるまち

○佐々クリーンセンター基幹的設備改良事業

ごみの減量化および資源化の拠点である佐々クリーンセンターの基幹的設備の更新等改良工事を行い、老朽劣化した施設機能の回復と延命化を図ります。併せて、CO₂等温室効果ガスの排出削減を図り、環境にも優しい施設を目指します。

○地球温暖化対策

CO₂等の温室効果ガスの排出削減を目指し、節電等の省エネ活動を普及推進します。また、令和4年度に策定した地球温暖化対策実行計画に基づき、公共施設における具体的な取組みの検討を深め、着実な進展を図ります。

「産業・観光」でにぎわうまち

○林地台帳更新・意向調査準備事業

森林資源を適切に管理するため、森林環境譲与税を活用し、林地台帳における所有者等の情報更新、および今後の森林整備に向けて、所有者への森林管理に係る意向を確認するための準備業務を行います。

○中小企業振興事業

町内の中小企業が、必要な資金の融資を金融機関から受ける際に、町が保証料の全額または一部を補助し、経営の安定化を図ります。また、雇用の増加に直接関与する事業の拡充を行う民間事業者に対して、その事業資金の一部を補助する地域貢献チャレンジ支援補助金事業を実施します。

○地域産業雇用創出チャレンジ支援事業

東京圏からの移住者で、長崎県が指定する企業に就職した方等を対象に移住支援金を助成して町内への移住促進を図り、人口減少対策に努めます。

○移住・定住促進支援事業

県外からの移住・定住を促進するため、ながさき移住サポートセンターや西九州させば移住サポートプラザを介して移住された方を対象に移住・定住促進支援金として引越し費用等を助成することで、町内への移住促進を図ります。

令和5年度 新入職員紹介

新しい職員を紹介します



多世代包括支援センター
しんどう
進藤 はるか

町民の皆さまにいきいきと安心して暮らしていただけるよう、職務に励んでまいります。よろしく申し上げます。



住民福祉課 福祉班
たしま あつき
田島 温己

佐々町の皆さまのために精一杯頑張ります。よろしく申し上げます。

今月の
レシピ

韓国風肉じゃが

【材料 (2人分)】

豚かた薄切り肉	100g
じゃがいも	200g
玉ねぎ	100g
人参	60g
枝豆 (冷凍)	10さや
サラダ油	小さじ1
水	100ml
A 〔みりん〕	大さじ2
焼肉のたれ	大さじ2・1/2

- ①豚肉は一口大に切る。じゃがいもは皮をむいて2～3センチ角に切り、水にさらして水気をきる。玉ねぎはくし切りに切る。人参は5mm厚さのいちょう切りにする。
- ②鍋に油を入れ、豚肉を炒める。色が変わったらじゃがいも、玉ねぎを加えて炒め、Aを加えて煮立ったら中火にして10～15分程煮てじゃがいもに火を通す。
- ③水分がほとんどなくなったら焼肉のたれを加えて表面に絡める。器に盛り、さやから出した枝豆をちらす。



1人分	エネルギー: 320kcal
	たんぱく質: 13.8g
	脂質: 10.4g
	カルシウム: 35mg
	鉄: 1.4mg
	食塩相当量: 1.5g

生の玉ねぎ特有のにおいと辛みは硫化アリルという刺激成分で、血流をよくする作用などがあるとされています。新玉ねぎの旬は春先から初夏ですが、一般的な茶色い皮の玉ねぎは一年中おいしいものが手に入ります。切るときに涙が出ないようにするコツは、「冷やしてから切る」「風通しの良いところで切る」「玉ねぎの細胞を押しつぶすと揮発性の刺激物が拡散するので、よく切れる包丁で繊維に沿って切る」などがあります。



春が旬の
新玉ねぎ

— 食育コラム —

毎月19日は「食育の日」です



今月の

いきいきママさん



父: 水谷 友幸さん 母: 千春さん
長男: 陸人(りくと)ちゃん(5歳7か月)
長女: 咲稀(さき)ちゃん(2歳6か月)

私の夢は、地元佐々町で農業をする事でした。大学で農業の勉強をするために地元を離れていましたが、さまざまな方とご縁があり、地元佐々町で新規就農し、C&Tfarmを設立することができました。

現在2人の子どもに恵まれ慌ただしい日々を送っていますが、町と地域の方々のサポートもあり仕事と子育ての両立ができています。また、栽培したミニトマトは地元の直売所などで販売しており、多くのお客さまに喜ばれているようで嬉しく思っています。今後も町のサポートを活用し、仕事と子育てを全力で楽しんでいきたいです!

いきいきママさんの掲載については自薦他薦を問いませんので、皆さまのご応募お待ちしております。

多世代包括支援センター(健康相談センター) ☎63-5800



令和5年度 佐々町



料理教室のご案内

毎日の食事で、健康寿命を延ばしましょう!!

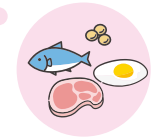

教室名	日程	テーマ	対象者
男性料理教室	5/24(水)	栄養バランスの良い食事で健康寿命を延ばそう	町内にお住まいの男性
	7/13(木)	フレイルを予防しよう	
	9/6(水)	いつまでもおいしく楽しく食べる工夫	
	11/2(木)	今日から実践食品ロス削減	
	R6.1/31(水)	血管老化リスクチェック	
	R6.3/8(金)	若々しい血管を目指そう	
はつらつ元気アップ教室	6/6(火)	認知症予防について	町内にお住まいの方
	6/15(木)	健康寿命を延ばす秘訣を教えます	
	6/23(金)	今日からできる介護予防	
けんこう料理教室	9/15(金)	いつまでもおいしく楽しく食べる工夫	町内にお住まいの方
	10/3(火)	あなたもヘルスアップ	
	10/13(金)	食習慣を振り返って健康寿命を延ばそう	
CKD(慢性腎臓病)予防教室	11/21(火)	糖尿病性腎症ってどんな病気?	町内にお住まいの方
子育て世代の料理教室	R6.2/20(火) R6.2/21(水)	毎日の食事で健康家族	町内にお住まいの子育て世代の方

※テーマは変更することがありますので、ご了承ください。

- 料** 1回あたり 200 円 (調理実習材料費)
 - 時** 10:00 ~ 12:30 (終了時間は多少ずれることがあります)
 - 定** 1回の開催につき **20名**
 - 申** 開催日の1週間前までに健康相談センターまでご連絡ください
 - 他** **持ち物** エプロン・三角巾・手ふき・マスク
- ※欠席をされる場合は、**3日前まで**にご連絡ください。



問・申

多世代包括支援センター (健康相談センター)
栄養士 ☎ 63-5800

令和5年度の新型コロナワクチン接種について

新型コロナワクチンを無料で接種できる期限が、令和6年3月31日まで延長されました。

令和5年度における新型コロナワクチンの接種のイメージ

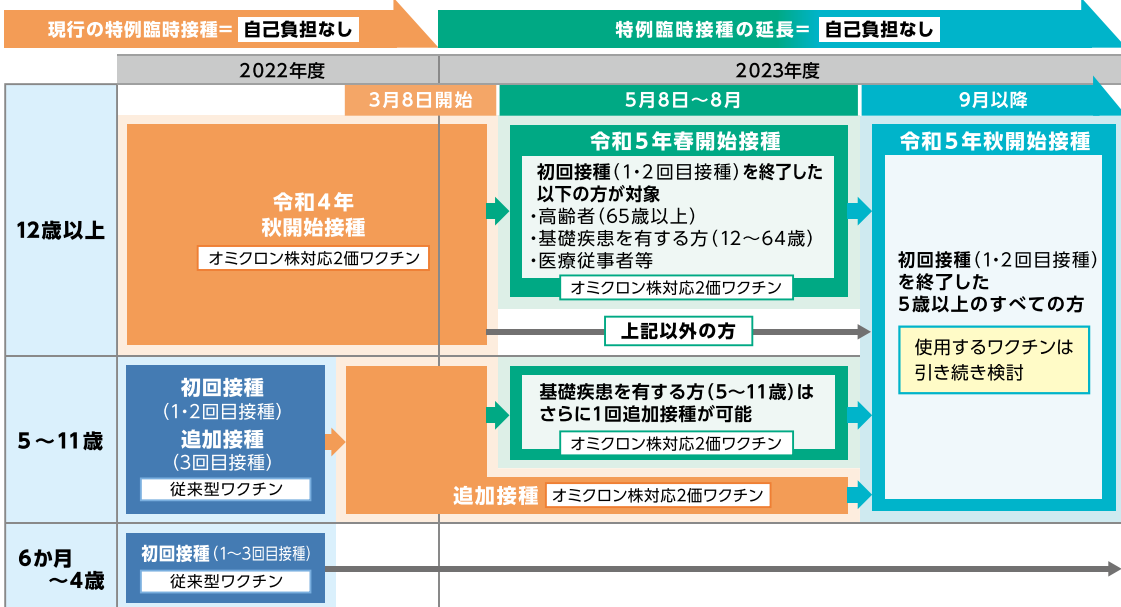

令和5年春開始接種について(令和5年5月8日～8月末まで)

初回接種(1・2回目接種)を終了し、最後の接種から3か月以上経過した以下の方を対象に実施します。

- ①高齢者(65歳以上)
- ②5歳以上64歳の方のうち基礎疾患等を有する方・その他重症化リスクが高いと医師が認める方
- ③医療機関・高齢者施設・障害者施設などの従事者

令和5年秋開始接種について(9月以降)

初回接種(1・2回目接種)を終了した5歳以上のすべての方を対象に実施します。

※詳細は決まり次第お知らせします。

接種場所について

町内医療機関での個別接種を実施します。 ※令和5年度は、集団接種は実施しません。

接種券等の送付について

春開始接種対象者のうち65歳以上の方については、順次発送していますが、以前発行し未使用の方には今回発行しませんので、お手元にある接種券をご使用ください。(紛失などによりお持ちでない場合は、健康相談センターで再発行申請が必要です。)

また、基礎疾患を有する方、医療従事者などで接種を希望する場合は、健康相談センターで接種券発行申請をお願いします。

1・2回目接種(従来株ワクチン)について

1・2回目接種の接種期間は延長されましたが、ワクチンの在庫量・有効期限の関係で希望する場合はできるだけ早く接種されることをお勧めします。

地域包括支援センターだより

地域包括支援センター ☎62-6122 FAX62-6135

いろんな声にこたえてくれる人募集!!

つながる声

地域の中には、**手伝ってほしい! 手伝いたい!** 声がたくさんあります。

手伝ってほしい人がいるから、活躍できる人がいる。みんなが声を出し合い求め合えば、町は活性化し、あたたかいものになっていくのではないのでしょうか。

皆さんの使えるもの、大切な時間についての声を集めて、佐々町の助け合い・支え合いを紡いでいきたいと思えます。

多世代包括支援センター

〈今月のつながる声〉

セニアカーを探しています!

運転免許を返納して、外出がしにくくなりました。どなたか安価で譲ってもらえませんか。



和風布いりませんか!

母の施設入所を機に家の片付けをしていたら、手作業の為に集めていた和風布がたくさん出てきました。どなたかもらっていただけませんか。



休日ボランティアできます!

簡単な日曜大工ならできます。独居・高齢世帯の方などお家のことで困っていることはないですか。



畑、手伝ってくれませんか!

年をとって一人での畑管理が大変になってきました。どなたか一緒に作業してくれる人いませんか。



つながりたい方、応援したい方は、
多世代包括支援センター（地域包括支援センター）☎ 62-6122 までご連絡ください。

いのちの電話

♥いのちの電話は、誰にも相談することができず、ひとりで悩んでいる人のための電話相談窓口です。名前を言う必要はなく、秘密も守られます。

長崎いのちの電話

友のように し み じ み
☎ 095-842-4343 相談時間/9時～22時まで
※毎月第1・第3土曜日は24時間受付
(22時～翌朝9時まで相談時間を延長)

♥毎月10日は自殺予防デー

日本いのちの電話

フリーダイヤル
☎ 0120-783-556
(16時～21時まで/毎月10日は8時～翌11日8時まで)





ぷくぷく クラブ



こいのぼりが元気に泳ぐ5月になりました。

新しく登録してくれたお友達も増え、ひろばはにぎやかです。

感染症の対策も緩和される方向ではありますが、今までの生活で学んだところもあります。大事なところはそのまま残しつつ状況に応じて、変わっていくことが必要ですね。

今年もお子さんやご家族に、安心安全に遊びに来ていただけるように工夫していきますので、どうぞ遊びに来てくださいね！

一緒に子育てを楽しみましょう。

ご不明な点は、ぷくぷくクラブまでお問い合わせください。



5月の予定

4月・5月生まれのお誕生会

12日(金)

お誕生会にむけて、「こいのぼり」を制作中です！

トムテのおもちゃ箱「おもちゃひろばがやってくる」

26日(金)

※事前に登録された方が対象です
※予約や申込みが必要になりますので、ぜひ一度遊びに来てくださいね！

令和5年度の新規登録が始まっています

登録・保険料 500円(ひと家族につき)

期間 4月(または登録月)～来年3月末までの年間登録料になります。年度ごとに更新が必要です。

地域子育て支援拠点「ぷくぷくクラブ」

ぷくぷくクラブは、乳幼児のいる子育て中の親子が自由に交流できる場所です。

- 場所 佐々町福祉センター1階ボランティア室
- 開設日時 毎週火曜日・水曜日・金曜日(週3回) 10時～15時
- 主な対象 子育て中の親と子 ※未就学児対象
- 登録料 年度の初回のみ登録料500円(ひと家族)が必要です。

問い合わせ **ぷくぷくクラブ ☎76-7443(火・水・金)**

乳幼児一時預かり「ありす」

ありすは、急な用事などの際に乳幼児の一時預け先として利用できる場所です。

- 場所 佐々町福祉センター1階ボランティア室
- 開設日時 月曜日から金曜日(祝日を除く) 8時～17時
- 主な対象 佐々町在住の乳幼児 ※ご利用の1か月前から前日の17時までに、予約をしてください。
- 利用料金 1時間あたり1人500円(2人目からは300円)

問い合わせ 月曜日から金曜日(祝日を除く) 8時～17時
ありす専用ダイヤル ☎090-6893-8568(月・木)
ぷくぷくクラブ ☎76-7443(火・水・金)

佐々俳句教室

引鶴の声に気が付く別れかな
春寒や戦況告ぐる地震告ぐる
高層のビルより高く風上がれ
桃の花壺に活けられ花盛り
菜の花や川辺に咲いてうすみどり
雛納め娘に話すごと語りつつ
山の端に大きな夕日鳥帰る
久々の耕作日和冬椿
鶴帰るきのふ三百けふ四十
よもぎ餅母の真白き割烹着
車庫入れのまとも決まらず山笑ふ
白魚のアオサと泳ぐすまし汁
数えでは九十歳ぞ屠蘇を酌む

清水 絢子
木寺アサエ
山之内智枝
松尾八重子
松永 泰子
原 泰翠
山田 京
植松 秀子
百田 直代
久我 直子
藤永 共園
松田 敬藏
畑中 榮治

あけぼの短歌会

それぞれにおしゃれ着をきたワゴンちゃんの
連れ立ちて行く今日は晴天
庭隅のふくらみ初むる紅梅に
十年振りとふ大雪のおそふ
鍋ごとに煮物を娘に届けたり
空鍋ピカピカ笑って帰る
膨らみし梅の小枝を供花にして
春は近いと亡夫に告げたり
父を乗せ車椅子押し良き息子
病院でみる家族のきずな
針をもち六十年歳月は
文字はみえねどミシン動かす

田端 道子
浜野 美江
山本 久子
前川 恵子
川副 昌子
松田 信子

各課からのお知らせ

Information

コンビニ交付が
利用できます

住民福祉課

●発行可能な証明書

- ・住民票の写し
- ・住民票記載事項証明
- ・印鑑登録証明
- ・所得証明書
- ・所得課税証明書

●必要なもの

マイナンバーカード

料 1件につき
200円



コンビニ交付ホームページ

マイナンバー(個人番号)
カードの申請・交付に
ついて

住民福祉課

4月1日から、マイナンバーカードのお受け取りをされる方で、日中、来庁が困難とされる対象者を拡大し、代理人への交付も可能となりました。ご相談がありましたらご連絡ください。
※5月から休日開庁は行いません。

3月末時点で
マイナンバーカードを
申請した人は**12,402人**で、
そのうちマイナンバーカードを
受け取った人は**10,722人**でした。
お受け取りや申請について
のご相談がありましたら
ご連絡ください。



マイナンバー

保健福祉総合計画
アンケート報告会のご案内

住民福祉課

保健福祉総合計画策定にあたり、住民の皆さまのご意見などを具体的な計画・施策・事業に繋げていくためのアンケート調査(令和5年1〜3月)を実施しました。そのアンケート結果について住民の皆さま方に報告させていただきます。報告会を開催します。申込みは不要ですので、ぜひお誘いあわせのうえ、ご参加ください。

時 5月12日(金)
19時30分から約1時間

所 地域交流センター

2階会議室

内 アンケート結果報告、佐々町保健福祉総合計画について

有馬明彦さんが行政相談
委員に委嘱されました

住民福祉課

行政に関する苦情や要望などをお聞きする行政相談委員に令和5年4月1日付で、芳ノ浦町内会の有馬明彦さん(☎62・2134)が委嘱されました。

行政相談委員は総務大臣が委嘱する民間のボランティアです。毎日の暮らしの中で、行政に関する苦情や要望があるときは、行政相談委員にご相談ください。

相談は、口頭や電話、手紙のいずれの方法でも結構です。相談は無料です。



特設人権相談所開設

開設日	6月1日(木)
相談時間	10時から15時まで
開設場所	佐々町文化会館
担当者	人権擁護委員

相談内容

- (1) 家庭内や夫婦間の問題
- (2) 相続に関する問題
- (3) 職場・近隣間の問題
- (4) その他日常生活でのさまざまな悩みごと

秘密は堅く守られますので、お気軽にご相談ください。

相談無料

申込不要

定例行政相談所開設

開設日	6月1日(木)
相談時間	13時から15時まで
開設場所	佐々町文化会館
担当者	行政相談委員

相談内容

- (1) 行政の仕事やサービスについて困っていることや納得できないこと
- (2) 行政に対する要望

相談者と行政の間にとって公正・中立な立場で相談に応じます。

秘密は堅く守られますので、お気軽にご相談ください。

相談無料

申込不要

マイナポイントの申込みがお済みでない方へ

住民福祉課

マイナポイントの申込期限が9月30日まで延長となりました。

対象者は2月28日までにマイナンバーカードの申請をされた方です。

※マイナンバーカードを取得するだけでは、ポイントは付与されません。まだ申込みをされていない方はお早めにお手続きをお願いします。

マイナポイント
申込み時に必要なもの

- ①マイナンバーカード
- ②マイナンバーカードの4桁の暗証番号
- ③通帳などの口座番号、支店名がわかるもの(公金受取口座の登録をされる方のみ)
- ④ポイントを付与したいカードやアプリ

各種届出がオンラインでできるようになりました

住民福祉課

マイナポータルからマイナンバーカードを利用して、以下の届出がオンラインでできるようになりました。自宅のパソコンやスマートフォンからできますので、時間や場所にとらわれることなく手続きができます。ぜひご利用ください。

なお、マイナンバーカードに搭載されている署名用電子証明書(英数字組み合わせの暗証番号)が必要となりますので、ご注意ください。

児童手当	児童手当等の受給資格および児童手当の額についての認定請求	介護保険	要介護・要支援認定の申請
	児童手当等の額の改定の請求および届出		要介護・要支援更新認定の申請
	氏名変更/住所変更等の届出		要介護・要支援状態区分変更認定の申請
	受給事由消滅の届出		居住(介護予防)サービス計画作成(変更)依頼の届出
	未支払の児童手当等の請求		介護保険負担割合証の再交付申請
	児童手当等に係る寄付の申出		被保険者証の再交付申請
	児童手当に係る寄付変更等の申出		高額介護(予防)サービス費の支給申請
	受給資格者の申出による学校給食費等の徴収等の申出		介護保険負担限度額認定申請
	受給資格者の申出による学校給食費等の変更等の申出		居宅介護(介護予防)福祉用具購入費の支給申請
	児童手当等の現況届		居宅介護(介護予防)住宅改修費の支給申請
保育	支給認定の申請	児童扶養手当	住所移転後の要介護・要支援認定申請
	保育施設等の利用申込		妊娠の届出
	保育施設等の現況届		罹災証明書の発行申請
			児童扶養手当の現況届の事前送信

※オンラインでの手続き後、母子手帳の交付や各手続きでの面談、不備があった場合において、役場へ来庁していただく場合がありますので、ご注意ください。

電気自動車の実用性を検証しています

6月13日までの2か月間、九州電力送配電株式会社長崎支社様から無償で提供していただいた電気自動車(EV)を、佐々町役場の公用車として使用します。

電気自動車は、走行時に排気ガスを出さないクリーンな自動車です。静音性も高く、地球環境に配慮しつつ快適な移動を行うことができるので、環境問題やエネルギー問題への取組みの一環として、町内での実用性の検証を行っていきます。



木造戸建て住宅の 耐震化費用を助成します

建設課

昭和56年5月31日以前に着工した木造戸建て住宅の耐震化の費用について、以下の3つのメニューで助成します。

①耐震診断

耐震診断に係る費用61,500円に対し、41,000円を助成（個人負担額20,500円）

②耐震改修計画作成

診断の結果、耐震性が低い（耐震基準に適合していない）と診断された住宅について、耐震改修計画（設計）作成費用の3分の2（上限7万円）を助成

③耐震改修工事

耐震改修計画に基づく耐震改修工事費用の23%（上限82.2万円）を助成

●対象となる住宅

- ・町内にある昭和56年5月31日以前に着工した1戸建ての3階建て以下の木造戸建て住宅を所有し、現在居住している方
- ・町税を滞納していない方

●受付開始日：6月1日（木）

●申込方法：役場の建設課窓口にて申込用紙を配布します

●各申込期限：11月30日（木）



問 建設課 総務班 ☎62-2101

道路などの清掃活動を行う愛護団体を募集しています

建設課

町では、町道や公園、河川敷などの草刈りやごみ拾いなどの清掃活動を行う団体に対し、飲み物や草刈り機の替え刃・燃料、花苗などを支給し、活動を支援する事業を実施しています。

現在、7団体が登録しており、あらかじめ登録された活動区域において、精力的に活動されています。愛護団体の皆さまにおかれましては、町内の環境美化にご協力いただき、感謝申し上げます。

町では、さらに活動の輪を広げるため、清掃活動にご協力いただける団体を随時募集しています。きれいで住みよいまちづくりのために、愛護団体制度に参加してみませんか？

登録条件

町内に住所を有する者および町内に勤務する者で構成するおおむね5人以上の団体で、次に掲げる方々となります。

町内会、小中高等学校、老人会、婦人会、子ども会、企業、その他住民の有志団体で、年2回以上の清掃美化活動が実施でき、代表者が20歳以上の団体



町ホームページ

問 建設課 総務班 ☎62-2101

特定健診（個別健診）を開始します

多世代包括支援センター

令和5年度の特定健診（個別健診）を次のとおり実施します。無料で受診することができますので、年に一度ご自身の健康状態を確認するためにも、この機会にぜひ受診しましょう。集団健診に関しては、今年度も予約制で案内文書を6月に送付予定です。

対象者 ①佐々町国民健康保険の被保険者で40歳から74歳までの方
②後期高齢者医療被保険者の方

持っていくもの ・国民健康保険被保険証または後期高齢者医療被保険者証
・受診券
※受診券に関しては6月に発送しますので、受診券が届くまでに受診を希望される場合は健康相談センター（☎63-5800）へお問い合わせください。

健診費用 無料

健診項目 身体測定、血液検査、尿検査、問診など

実施期間 令和6年3月30日（土）まで

医療機関 町内：かわむら内科（☎62-6789） 佐々中央クリニック（☎56-3901）
徳田医院（☎62-2025） 前田外科胃腸科医院（☎62-6868）
山田医院（☎63-3611）
町外：佐世保市内の医療機関（町ホームページに掲載しています）

※受診する際は事前に予約をお願いします。



町ホームページ

「消費生活トラブルにご用心！」

連載
（第83回）

皆さんの身近に潜む消費者被害やトラブルを防止するため、最近発生している消費生活問題の警戒情報や対処方法などを連載しています。記事を参考に、消費生活トラブルにあわないように気をつけましょう。



布団の処分や点検を口実にした強引な訪問販売に注意！

事例 「処分してもよい布団はないか」と男性が訪問してきたので、2階の押し入れにある座布団を引き取ってもらうことにした。すると、業者が勝手に上がり込んで押し入れを開け、座布団ではなく羽毛布団などを勝手に出し「このままではダメになってしまうので、リフォームしたほうがよい」と熱心に勧めてきた。根負けして約13万円の契約をしてしまった。年金暮らしの身には高額過ぎて支払えない。（80歳代）

ひとこと
助言

- 「処分してもよい布団はないか」などと訪問されても、安易に家の中に入れないようにしましょう。家の中にあげてしまうと、点検を強いられたり、布団の購入やリフォームの契約を勧められたりする恐れがあります。
- 布団の処分は事業者ではなく、自治体のルールに従って処分しましょう。
- 事業者の来訪は、なるべく一人に対処せず、一度帰ってもらうなどして、家族や周囲の人などに同席してもらいましょう。
- 家族や周囲の人は、高齢者の家に不審な訪問者が来ていないか、いつもと違う様子はないかなど、気を配りましょう。
- クーリング・オフや契約の取り消しができる場合があります。しつこく勧誘され恐怖を感じたときや困ったときは、最寄りの警察やお住まいの自治体の消費生活センターなどにご相談ください。（警察相談専用電話「#9110」、消費者ホットライン188）。

※おかしいと思ったら、一人で悩まず、すぐに消費生活相談窓口（企画商工課）にご相談ください。

出典 独立行政法人国民生活センター 見守り新鮮情報 第446号

消費生活相談窓口（企画商工課）☎62-2101 消費者ホットライン☎（局番なし）188（いやや!）

佐々町移住・定住促進支援補助金のご案内

企画商工課

佐々町では移住・定住を促進するため、長崎県外からの転入世帯を対象に、引越しにかかる費用の一部を支給します。

補助金額 一世帯につき上限10万円(1回限り)

主な要件

- **転入前の要件**
 - ・ 転入日の前日まで連続して、1年以上長崎県外に居住していた方
 - ・ 次の①から④のいずれかの要件を満たしていること
 - ①ながさき移住サポートセンターを経由しての移住であること
 - ②西九州させぼ移住サポートプラザを経由しての移住であること
 - ③町の移住相談窓口で相談をしていること
 - ④当町が主催または参加した移住フェアや移住体験ツアー等に参加したことがあること(オンラインでの開催含む)
- **転入後の要件**
 - ・ 令和5年4月1日以降に佐々町に転入した世帯
 - ・ 佐々町への転入日から90日以内であること
 - ・ 就学や転勤等の一時的な居住ではなく、交付申請日から5年以上、佐々町に継続して居住する意思があること

他 その他の要件や必要書類についてはホームページをご覧ください。
なお、予算がなくなり次第、受付を終了しますのでご了承ください。

問 企画商工課 企画班 ☎62-2101

くわしくは
こちら



佐々町男女共同参画推進懇話会コラロ



コロナ禍での生活も3年になり、自粛気味だった物事も少しずつ以前に戻りつつあります。マスク着用も個人判断で行うようになりました。佐々町の「健康相談センター」も「多世代包括支援センター」と名称を変えて動き出しました。人生100年時代、人間関係も多様化時代、自分らしく生きる時代です。

10月の男女共同参画推進懇話会で、「無意識の思い込み」をテーマに長崎県男女共同参画推進センター長による講話がありました。『そうそう、ホントホント』と思うこと

ばかりで、つくづく反省させられました。個人的には、年相応に小さな喜びに感謝をしながらできるボランティアをしていこうと思いました。

やはり、一番は食育PR、次に佐々町PR。久しぶりに佐々川の河川敷を歩きました。穏やかな佐々川の流りに白鳥が2羽、水面に浮かぶカモメにカモたち、黄色の菜の花とピンクの河津桜、多くの人たちの散歩の様子。世の中のことを忘れて良い故郷だとしみじみ噛み締めました。

佐々町男女共同参画推進懇話会委員(佐々町食生活改善推進連絡協議会 会長) 小林 貞代

相談窓口

配偶者暴力相談支援センター(月～金 9時～17時45分)

- 短縮番号 ☎ #8008 ※最寄りの相談窓口へ転送されます。
- 長崎 ☎095-846-0560 または ☎095-846-0565 ● 佐世保 ☎24-5125

長崎県男女共同参画推進センター 相談窓口専用電話(月～金 9時～17時) ☎095-822-4730

男性のための相談窓口(毎月第2・4水曜日 18時～21時) ☎095-825-9622

女性ほっとラインながさき(民間団体 DV防止ながさき)

(月・水曜日 13時～17時・19時～21時、土曜日13時～17時) ☎095-832-8484

女性ほっとラインさせぼ(民間団体 DV防止ながさき)(火曜日 17時～20時) ☎080-2794-8022

西九州自動車道4車線化工事に伴う 県道11号の夜間通行止め区間を変更します

西九州自動車道の4車線化工事に伴う佐世保中央IC～佐世保みなとIC間の橋梁工事について、令和3年9月から順次実施しています。工事に伴う県道11号の夜間通行止め区間を5月から塩浜交差点～競輪場前交差点間に順次変更しますので、ご理解とご協力をお願いします。なお、西九州自動車道の通行止め区間は変更ありません。

期間 令和3年9月～令和8年5月
※土日・祝日を除く随時
20時～翌朝6時
※天候等により通行止め期間が変わる場合があります。

場所 【西九州自動車道】
佐世保中央IC～佐世保みなとIC
【県道11号(西九州自動車道高架下)】
平瀬交差点～競輪場前交差点

くわしくはNEXCO西日本の工事
特設WEBサイトをご覧ください。
WEBサイトはこちらからどうぞ→



路線	区間または交差点間	夜間通行止め期間
西九州自動車道	佐世保中央IC～佐世保みなとIC	令和3年9月ごろ～令和8年5月ごろ
県道11号	平瀬交差点～塩浜交差点間	令和3年9月ごろ～令和5年7月ごろ ※橋桁運搬等に伴い令和5年8月以降も数時間の通行止めを実施します。
	塩浜交差点～競輪場前交差点間	令和5年5月ごろ～令和8年5月ごろ



※西九州自動車道の佐々IC～佐世保中央IC間、佐世保みなとIC～佐世保大塔IC間は通行できます。
※通行される場合は国道35号へのう回をお願いします。
※県道11号では緊急車両や沿線にお住まいの皆さんの通行帯を確保します。
※橋桁運搬等に伴い、県道11号競輪場前交差点～みなとIC交差点間において、数夜間対面通行規制かつみなとIC交差点の一時通行止め(数分間)を実施します。

猫は室内で飼いましょう

猫を放し飼いにすると、飼い主の知らないところで近隣の方の敷地に入り込み糞尿をする、庭を荒らすなどの迷惑につながります。また、事故、迷子、感染症など猫自身にとっての危険性も高まります。猫が安全に暮らすためにも室内で飼いましょう。

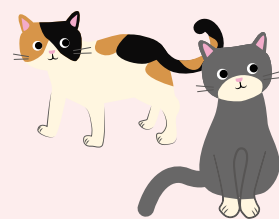

猫の繁殖力について

メスの猫は生後4～12か月で繁殖が可能(オスの猫は生後8～12か月)になり、1回の出産で4～8匹の猫を産み、1年間に2～4回出産ができると言われています。生まれてくる猫を飼うことができるかよく考え、現状以上に飼うことが困難な場合には、不妊・去勢手術についてもご検討ください。

野良猫へみだりにエサを与えるのはやめましょう

「お腹をすかせたら、かわいそうだから」と野良猫にエサをあげ続けると、その数は増えていくばかりです。また、生まれてきた猫たちの多くが飢えや事故で命を落としています。佐々町内では令和3年度57頭、令和4年度46頭の猫が道路敷きなどで命を落としています。増やさないのも愛、動物を飼うには責任が伴います。エサを与える場合は、その猫の飼い主として近隣の方の迷惑とならないよう責任を持ってお世話してください。

地域猫活動について

地域猫活動とは、飼い主がない猫に対して不妊・去勢手術や、エサや糞尿の管理を行い、一代限りの猫として地域全体で見守る活動です。猫の無用な繁殖を抑えることで、猫による生活被害の軽減が期待できます。長崎県では活動への助言や不妊・去勢手術費用の一部助成などを行っていますので、ご興味のある方は県北保健所までお問い合わせください。

☎ 県北保健所 ☎0950-57-3933

依存症相談窓口のご案内

5月14日から5月20日は「ギャンブル等依存症問題啓発週間」です。

依存症はギャンブルの他、アルコールや薬物、ゲームなどが「やめたくてもやめられない」状態になる脳の病気です。しかし、適切な治療と支援により回復が可能です。ご本人、ご家族だけで悩まず、まずはご相談ください。



相談窓口

県北保健所 地域保健課 保健福祉班(☎0950-57-3933)

住所:平戸市田平町里免1126-1

月曜日から金曜日 9時から17時30分(祝日・年末年始は除く)

5月31日は世界禁煙デー、
5月31日～6月6日は禁煙週間です。

「タバコ」は吸う人だけでなく、周囲にいる人達のカラダにも深刻な影響を与えます。この機会に受動喫煙や禁煙について考えてみましょう。

Let's go to the library 図書館へ行こう!

5月の休館日

1日(月)・8日(月)・15日(月)
22日(月)・29日(月)

5月7日(日)に「としょかんこどもまつり」を開催します。

地域の皆さまと子どもたちのふれあいを通して、伝承遊びのおもしろさや、本の魅力を伝えたいと思っています。ぜひご家族でご参加ください。

○ 内容

- ①伝承遊び(竹とんぼ・竹ぼっくり) 生きがいと創造の家『木彫クラブ』 10時～11時30分 図書館駐車場
- ②ペットボトル風車 図書館職員 10時～11時30分 図書館駐車場
- ③わくわくおはなし会 図書ボランティアの会『こぐま』 11時～11時40分 お話の部屋
- ④工作ひろば「ぶんぶん ごま」 中村 比呂美さん 14時～15時30分 学習コーナー 定員16名(ハサミをお持ちください。)

その他、特設コーナーでは、『こどもの読書週間のためのおすすめ児童書』などの展示もあります。また、所蔵期間の過ぎた雑誌の無料配布やバルーン配布も予定していますので、どうぞご利用ください。 ※袋をお持ちください。

Web予約サービス開始のご案内

Web予約サービスがスタートしました。

Web予約とは、パソコンやスマートフォンサイトから佐々町立図書館にある本を予約できるサービスです。初めて利用される方は、図書館利用者カードとカウンターで発行する仮パスワードや連絡方法としてメールアドレスが必要です。利用方法は、ホームページに掲載していますが、ご不明な点などございましたら、カウンターでお尋ねください。

佐々子土曜学習プログラム

『よっといで おはなしの世界へ』のお知らせ

佐々町内の子どもたち(小学校1～3年生)を対象として、お話を開催しています。参加費は無料です。引率された保護者、ごきょうだい、お友だちも一緒にどうぞ。日程は、決まり次第ホームページや館内掲示などでお知らせします。 ※開催当日は、10時～12時まで学習コーナーは使用できませんので、ご了承ください。

5月の読み聞かせ

乳幼児向け

たんぼぼ	2日(火)	11時 ～11時30分
きゅーちゃん	4日(木)・ 18日(木)	
ぴーちゃん	11日(木)・ 25日(木)	
ラッコ	6日(土)	
パンビ	13日(土)	
こぐま	27日(土)	

幼児・学童向け

ラッコ	6日(土)	13時30分 ～14時
パンビ	13日(土)	
うさぎ	20日(土)	
こぐま	27日(土)	

おはなしBOX

20日(土) 11時～11時30分

一般書籍



新着本のご案内



児童書籍



「咲かせて三升の團十郎」

仁志 耕一郎 著/新潮社

悪女にはまり欲に負け、泥にまみれた晩年でも、芸を極め、最期まで人々に愛された波瀾万丈の役者、七代目市川團十郎。歌舞伎世界の光と影を濃厚に詰め込み、その人生を描いた本格時代小説。



「目で見ることばで話をさせて」

アン・クレア・レゾット 作/
横山 和江 訳/岩波書店

11歳の少女メアリーは、島のだれとでも手話で話し、いきいきと暮らしている。ある日傲慢な科学者に誘拐され、ことばと自由を奪われて…。かつてだれもが手話で話したという実在の島を舞台にした歴史フィクション。



「君のいた時間」

大人の流儀Special/伊集院 静 著/
講談社

出逢えば別れは必ずやって来る。それでも出逢ったことが生きてきた証しであるならば、別れることも生きてきた証しなのだろう…。愛するペットを失ったすべての人へ送るエッセイ集。



「たとえ悪者になっても」

ある犬の訓練士のはなし/
佐藤 真澄 作/静山社

「殺処分するしかない」と宣告された、人を咬む犬たち。どんなにきびしい訓練になろうと、暴力だと批判されようと、人を咬む危険な犬を更生させるべく日夜奮闘している、実在の訓練士のはなし。

(©TRC)

3月の
利用状況

入館者数 6,396人
貸出人数 2,491人
貸出冊数 10,061冊

図書館から
のお願い

本の貸出期間は2週間、雑誌は1週間です。返却日が過ぎてい
る本をまだお持ちの方は、早めに返却してください。返却ポスト
に本を返される場合は、後日、返却済みになっているかの確認を
お願いします。

図書館の施設運営費には、サマー・ジャンボ宝くじ基金交付金が活用されています。

「赤十字活動資金」

（ご協力をお願いします）



日本赤十字社



令和4年度
実績額

1,434,792円

日本赤十字社長崎県支部
佐々町分区長 大浦春光

日本赤十字社では、毎年5月を『赤十字運動月間』として、より多くの方に赤十字活動へのご理解をいただくため全国一斉にキャンペーンを実施しています。
赤十字社が災害救護活動や救護物資の配布、救急法等の講習、血液事業などさまざまな活動ができるのは、皆さまからの活動資金によるものです。
今年度も、各町内会を通じて活動資金の募集を行います。ご理解とご協力をお願いいたします。

5月の総合相談

（相談無料・秘密厳守）

「心配ごと相談」

子ども相談

相談内容や個人のプライバシーは厳守しています。ひとりでも悩まずに、まず相談してみよう。
電話相談やご自宅を訪問して相談を受けることもできます。お急ぎの方はご連絡ください。

時 5月8日(月)

13時30分～15時30分

※その他随時受け付けています。

所 福祉センター

※相談員は交代で対応します。

「弁護士無料法律相談」

法律の専門家である弁護士が無料で相談をお受けします。

なお、相談時間はお一人30分以内です。

時 5月17日(水) 13時～16時

所 福祉センター

担当 中嶋弁護士

※事前に社会福祉協議会へ、「ご予約をお願いします」。

安全な地域づくり

「成年後見制度」

知的障害・精神障害・認知症などによって、一人で決めることに不安や心配のある方が、いろいろな契約や手続きをするときに、お手伝いする制度です。



例えば...

・手続や契約が難しく、分からない

・よく分からずに、いろいろな物を買ってしまった

・もの忘れが多くて、お金を使いすぎてしまうなど

くわしい制度の内容や、手続きについては、社会福祉協議会へお問い合わせください。

生活困窮者自立支援制度

「自立相談支援事業」

社会福祉協議会では、長崎県の委託を受け、身近な相談窓口として、総合相談支援センターを設置しています。

- 仕事の問題
- お金の問題
- 家庭・子どもの問題など

どこに相談していいのか
分からない困りごと

そんな暮らしの困りごと、心配ごと、ひとりで悩まず相談してください。専門の相談員が対応します。

「相談無料・秘密厳守」



※センターへ来るのが難しい方は、自宅を訪問して相談を受けることもできます。まず、「い」ご連絡ください。

「海外救済金」の受付

（お知らせ）

日本赤十字社では、世界各地で起きた自然災害等への支援活動として「救済金」の受付を行っています。

- トルコ・シリア地震救済金
- ウクライナ人道危機救済金

皆さまのご理解とご協力をよろしく願います。

ご寄付のお礼

社会福祉事業へ

◎香典返しとして

(3月31日まで受付分)

- 故 福田 信次 様(市瀬)
- 故 福田 テル子 様
- 故 松田 勝 様(里山)
- 故 松田 るり子 様

多額のご寄付をいただき、誠にありがとうございました。ご寄付は、佐々町の地域福祉増進のために活用させていただきます。

佐々町社会福祉協議会
会長 大浦 春光

5月 教育委員会主催講座・公民館講座のご案内

【教育委員会主催講座】
11日(木)
あひる学級

●開講式

時 10時～12時

所 地域交流センター
2階会議室

内 はじめましての会
～子育てを楽しむ秘訣を

話しましよう

講師 親子の安心と学びを支える

ネットワーク『おやあん』

代表 赤瀬 明子氏

11日(木)

●開講式

時 13時30分～15時30分

所 地域交流センター
2階会議室

内 健康お笑いライブ

『楽しく笑って健康』

講師 薬剤師 都知木 睦氏

18日(木)

●開講式

時 13時30分～15時30分

所 地域交流センター
2階会議室

さざんか教室

内 電気の上手な使い方講座

講師 九州電力(株)佐世保営業所

ホームアドバイザー

【公民館講座】

11日(木)

料理教室(第1回)

年間テーマ～楽しい手作り料理～

時 9時30分～12時

所 町公民館 2階調理実習室

内 春のおもてなし料理

講師 山之内 未央氏

※要申込・材料費

◎参加・受講についてのくわしい

内容は、町公民館へお問い合わせ

してください。

5月 定例教育委員会の開催

時 5月31日水 14時30分から

(予定)

所 役場3階第2会議室(予定)

※会議は傍聴できます。会議録は

ホームページで公開しています。

●補助の内容

	補助額	限度額	対象経費
体育文化 振興事業	事業の実施での収入、他団体からの補助金および寄附金などを除いた額内	1団体につき 40万円	講演会 発表会 作品展覧会などの 開催経費
選手派遣 事業	中学生 以下	なし	県大会以上の 大会参加経費 (交通費、 宿泊費など)
	高校生 以上	なし	

●過去の補助実績

九州大会・県大会への参加、文化発表会の開催など

★大会開催日前に申請が必要ですので、ご注意ください。



佐々町体育文化振興基金をご存じですか？

佐々町体育文化振興基金は、スポーツや芸術文化の振興のための基金です。町内の団体や個人(大会登録選手および監督)が対象となりますので、ぜひ活用ください。
くわしい内容については、教育委員会までお問い合わせください。



会計年度任用職員
 (町民プール管理員)を
 募集します

- 業務内容…
 ・監視員…遊泳中の監視および
 清掃など
 ・受付員…入場券の発行および
 現金管理など
 - 雇用人数…監視員8名
 受付員2名
 - 雇用期間…7月21日(金)～8月
 27日(日)(8月13日～
 15日は休館日)
 - 就業日…月曜日から日曜日
 (交替制)
 - 就業時間…12時30分～19時
 - 給料…監視員 時給978円
 受付員 時給878円
 - 加入保険等…なし
 - 条件等…町民プールまでの通勤
 が可能で、20歳以上の
 方
- ※プール監視にあたり、AEDの
 講習を受講(受付員も含む)して
 いただきます。(1時間程度)
- 【申】教育委員会(役場2階)まで会
 計年度任用職員申込書を提出し
 てください。
- 【マ】6月16日(金)17時まで

令和5年度
 佐々町立小中学校
 教職員異動者名簿

- 退職(任)された先生
- 佐々小学校
 教諭 中西 隆司 先生
 事務 真辺 喜美子 先生
- 石石小学校
 教諭 瀬上 美咲 先生
 教諭 松田 信義 先生
 教諭 梶山 和彦 先生
 事務主査 前川 勝也 先生
- お送りした先生
- 佐々小学校
 教諭 相川 千佳子 先生
 (長崎市立西城山小学校)
- 石石小学校
 教頭 太平 啓一 先生
 (南島原市立口之津小学校)
 教諭 峰下 誠 先生
 (長崎市立畝刈小学校)
 教諭 山口 崇 先生
 (佐世保市立大野小学校)
 教諭 大原 由樹子 先生
 (長崎市立小島小学校)
 教諭 山下 ゆかり 先生
 (佐々町立佐々小学校)
 教諭 畑野 麻菜美 先生
 (佐世保市立相浦西小学校
 大崎分校)
 教諭 小宮 愛紀 先生
 (長崎市立南長崎小学校)

○佐々中学校

- 校長 井上 博之 先生
 (長崎市立橘中学校)
 教諭 松石 圭司 先生
 (佐世保市立日宇中学校)
 教諭 北村 陽子 先生
 (佐世保市立祇園中学校)

●お迎えした先生

- 佐々小学校
 教諭 松本 弥世 先生
 (佐世保市立柚木小学校)
 教諭 山下 ゆかり 先生
 (佐々町立石石小学校)
 事務職 宮本 勇人 先生

○石石小学校

- 教頭 的野 和之 先生
 (長崎市立三重小学校)
 教諭 川原 真司 先生
 (佐世保市立赤崎小学校)
 教諭 八色 里恵 先生
 (佐世保市立小佐々小学校)
 教諭 立川 幸路 先生
 (諫早市立御館山小学校)
 教諭 巻澤 弘隆 先生
 (佐世保市立吉井北小学校)
 教諭 下山 奈美子 先生
 (新上五島町立東浦小学校)
 教諭 近藤 祐子 先生
 (佐々町立佐々小学校)※再任用
 事務主任 中村 雄三 先生
 (平戸市立田平北小学校)

○佐々中学校

- 校長 角 厚作 先生
 (長崎市立長崎中学校)
 教諭 富村 崇広 先生
 (長崎県教育センター)
 教諭 四本 恵美 先生
 (上五島町立奈良尾中学校)

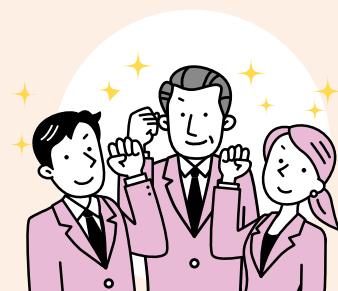

お詫びと訂正

4月号6ページにジヨギング
 フェスティバルinささの結果を掲
 載しておりましたが、左記の通り
 訂正し、お詫び申し上げます。

- 誤 小学4年男子 角 雄辰
- 正 小学4年男子 角 悠辰
- 誤 40歳以上男子
- 正 40歳代男子
- 誤 30歳以下女子
- 正 30歳代女子

こんなときは届出が必要です

日本国内に住む20歳から60歳までの方で、会社を退職された場合は、国民年金に加入する届出が必要となります。また、扶養されていた配偶者の方も同様に、国民年金第1号被保険者への変更手続きが必要になります。もし、届出されなかつた場合は、年金額が少なくなったり、年金が受け取れなくなる場合がありますので、必ず届出をしましょう。届出された後は、国民年金保険料の納付書が送付されますが、納めることが困難な場合は、退職(失業)による特例免除制度がありますので「相談ください」。

日本年金機構からのご案内

日本年金機構のホームページ上にて、国民年金の大切さやメリット、学生納付特例や免除申請の手続等を動画でもご案内しています。ぜひご覧ください。

☎ 0956341189
佐世保年金事務所



国民年金
[QRコード]

公共職業訓練
7月期受講生募集

募集訓練科

- ・CAD・生産サポート科 **定** 15名
- ・電気設備技術科 **定** 15名
- ・住環境コーディネート科 **定** 15名
- ・テフニカルメタルワーク科(注1) **定** 12名

(注1)企業実習付きコースでおおむね55歳未満の方を対象としています。

※各科の定員は6月開講の導入講習付きコースと合わせた人数です。

●受講料

無料(テキスト代などは自己負担)

●訓練期間 (6か月コース)

7月4日(火)～12月29日(月)

●募集期間

4月20日(木)～5月29日(月)

●選考日 6月7日(水)

●申・相談先

最寄りのハローワーク

職業訓練相談窓口

●他 施設見学: 5月17日(水)、

5月24日(水) 随時受付可

●訓練体験: 5月12日(金)

随時受付可

●佐世保訓練センター

(ポリテフセンター佐世保)

☎ 0956583118

普通救命講習Ⅰ

時 5月28日(日)

9時～12時(3時間)

所 佐世保市東消防署3階

(佐世保市広田1丁目15番20号)

内 心肺蘇生法、止血法、AED

の取り扱い など

対 中学生以上 **定** 30人(先着)

料 無料

申 5月14日(日)～27日(土) 8時

30分～17時15分に電話かFAX

Xで東消防署へ

☎ 0956382519

FAX 0956381119

電気器具からの火災に
注意しましょう

電気器具の誤った使用や使用環境によって火災となる場合があります。次の点に注意し、火災を防ぎましょう。

●火災予防のポイント

- (1)コンセントはほこりがたまらないようきれいに保ち、たこ足配線をしなない。
- (2)コードを家具などの重量物で踏まない。コードを束ねない。
- (3)器具を使わないときは、電源を切り、コンセントを抜く。

全国救急受診アプリ
(愛称Q助)のご案内

総務省消防庁から全国版救急受診アプリ「Q助」が提供されています。「Q助」はお手持ちのスマートフォンやパソコンでの簡単な操作により、病気やけがの緊急度に応じた必要な対応が分かりやすく案内されるものです。対応に迷う状況であっても「今すぐ救急車を呼びましょう」、「でぎるだけ早く医療機関を受診しましょう」といった具体的な案内を表示することができま。その他、119番通報の案内や医療機関の検索などについて、さまざまな症状に応じた判断を支援するものとなっております。病気やけがに対する正しい判断と、救急車の適切な利用に対して、ぜひ「Q助」を活用してください。



各種情報掲載コーナー

春の全国交通安全運動が実施されます

時 5月11日(木)～20日(土)

スローガン

「あげた手はいのちをしらせる
警報機」

●運動の重点

○こどもを始めとする歩行者の安全の確保

○横断歩行者事故等の防止と安全運転意識の向上

○自転車のヘルメット着用と交通ルール遵守の徹底

子どもや高齢者の近くでは、減速、徐行するなど「思いやり」を持った運転を心がけましょう。

早めにライトを点灯し、歩行者や自転車に自車の存在を知らせましょう。

少しの量でもお酒を飲んだら絶対に運転はやめましょう。また、前日のお酒が残っていれば飲酒運転になることを認識しましょう。

歴史散策「佐々木」
「広田地区の山城跡と歴史」
開催のご案内

早岐の南側の広田地区は平安時代初めから拓けた、県北でも有数の長い歴史を持ったところです。

また、戦国時代末期には平戸松浦氏と大村氏が戦火を交え、佐々木氏の武将も敗れています。17回目の「佐々木」は、この広田地区をめぐる予定です。今回のハイライトは県北有数の広さを誇り、山城の遺構が数多く残る広田城址です。他に住吉神社、末法思想の痕跡が残る三島など、初夏の風のなか、楽しんで参りましょう。

時 6月4日(日)

9時15分集合 9時30分出発
お昼頃解散予定 ※雨天中止

所 早岐駅東口(交通手段に不安がある方は申込時にお申し出ください)

料 300円(資料代・保険代)
30名程度

(出来るだけ事前申込みをお願いします)

●散策場所

佐世保市広田地区一帯

●申込先

6月1日(木)までに佐々木の会

戸田 ☎0800-3957-3742
または sazasaku@gmail.com

へ申込み

他 佐々木駅・佐々木公民館・役場
企画商工課にチラシを設置しています。

令和5年度 花菖蒲・うなぎまつり

県北一の花菖蒲園!うなぎのつかみどりもやります!ぜひお越しください!!
くわしくは、5月中旬以降、ホームページでお知らせします。

6/3(土)・4(日) 開催!

所 佐々木山直売所前駐車場、皿山花菖蒲園

問 企画商工課 ☎62-2101



まちの情報



承諾された方のみ各届出がなされた月の翌月の広報紙に掲載しています(敬称略)。
掲載を希望される方は、住民福祉課住民班までご連絡ください。

お悔やみ申し上げます

死亡者氏名	年齢	町内会	死亡者氏名	年齢	町内会
於保 夏江	69	新町	野口 ヒサエ	98	市瀬
弓井 寅二	85	新町	横田 チズエ	97	口石
森 義則	84	牟田原	杉野 元和	85	さざん花
松田 勝	72	里山	辻 静子	85	里
池田 トシエ	102	野寄	川野 徳重	87	木場
松瀬 義雄	67	神田			

お誕生おめでとうございます!

出生児氏名	性別	父名	母名	町内会
山口 ^{いつき} 樹希	男	育男	美佳	里山
山本 ^{さくと} 桜土	男	勝幸	櫻子	新町
山口 ^{おろが} 桜雅	男	徹	直子	里山
入口 ^{つむぎ} 紡	男	裕成	美和	古川
中山 ^{ゆずき} 柚希	女	拓磨	さつき	神田
白濱 はる	男	瑠人	ゆかり	神田
杉 ^{ゆうのすけ} 勇ノ助	男	朋彦	愛弓	口石

ご結婚おめでとうございます!

夫氏名	妻氏名	町内会
古家 拓哉	渡邊 つむぎ	栗林
佐藤 春輝	川上 まや	神田
森山 哲也	大山 美咲	木場

まちの人口の動き

※外国人を含めた集計です。
()は外国人の数です。

■令和5年 3月31日現在		令和5年 3月中の動き	
総人口	14,047 (64) 人	出生	11人
男	6,713 (32) 人	死亡	16人
女	7,334 (32) 人	転入	117人
世帯数	6,200世帯	転出	194人

■令和4年 3月31日現在		令和4年 3月中の動き	
総人口	13,965 (49) 人	出生	8人
男	6,668 (25) 人	死亡	20人
女	7,297 (24) 人	転入	131人
世帯数	6,103世帯	転出	186人

※人口は住民基本台帳を基に集計しています。長崎県統計課が公表する人口(国勢調査人口を基に推計)とは異なります。

5月中の交通事故巡回相談実施表

開催日	時間	開催場所	相談員
5月11日(木)	10時~15時	県北振興局	古川 健二

長崎県交通事故相談所 ☎095-824-1111

相談は完全予約制です。
予約受付は開催日の2日前(土・日・祝日を除く)までです。

佐々町内の定期予防接種対応医療機関一覧

※医療機関名は50音順

医療機関名	受付時間		タ	B 型 肝 炎	ヒ ブ	小 児 用 肺 炎 球 菌	四 種 混 合	B C G	麻 し ん 風 し ん 風 込	水 痘	日 本 脳 炎	二 種 混 合	子 宮 頸 がん 予 防	高 齢 者 肺 炎 球 菌	備考
	月~金	土													
かわかみ皮フ科クリニック ☎41-1017	9:00~12:00	9:00~12:00	×	×	×	×	○	×	○	○	○	○	×	×	木曜日午後は休診
	14:00~17:30	14:00~15:30													
かわむら内科 ☎62-6789	8:30~12:30	9:00~12:00	×	○	○	○	○	○	○	○	○	○	○	○	水曜日は16:00まで
	14:00~18:30														
佐々中央クリニック ☎56-3901	9:00~12:00		○	○	○	○	○	○	○	○	○	○	○	○	
	14:00~18:00														
徳田医院 ☎62-2025	9:00~12:00	9:00~12:00	×	×	×	×	×	×	○	×	○	○	○	○	木曜日午後は休診
	14:00~17:30														
とくだ眼科 ☎41-1717	8:30~11:30	8:30~11:30	○	○	○	○	○	○	○	○	○	○	○	○	木曜日午後は休診
	13:30~17:30	13:30~17:30													
平井産婦人科 ☎62-3903			○	○	○	○	○	○	○	○	○	○	○	×	
	14:00~17:00	14:00~17:00													
前田外科胃腸科医院 ☎62-6868	9:00~12:00	9:00~12:00	×	○	×	×	×	×	○	○	○	○	○	○	水曜日午後は休診 ※同時接種は対応しておりません
	14:00~18:00														
やまぐち小児科 ☎41-1661	9:00~12:30	9:00~12:30	○	○	○	○	○	○	○	○	○	○	○	×	木曜日午後は休診
	14:00~18:00	14:00~17:00													
山田医院 ☎63-3611	9:00~12:00	9:00~12:00	×	○	○	○	×	×	○	○	○	○	○	○	水曜日午後は休診 ※同時接種は対応しておりません
	15:00~17:30														

※町内・町外の医療機関に限らず、接種を希望される際には**事前に必ず予約**してください。また、**母子健康手帳を持参**し、お子さまの健康状態がわかる方が同伴してください。



5月の保健事業

健康相談センター ☎63-5800

項目	日程	時間	対象者・内容
健康なんでも相談	5/1(月) 【次回6/5(月)】	9時～11時30分	血圧測定、検尿、運動・栄養・こころの相談、母子健康手帳交付、乳幼児身体測定、予防接種の受け方、その他健康に関するご相談に応じます。
マザークラス	5/9(火) 【次回9/20(水)】	9時30分～12時30分	【保健編】赤ちゃん人形沐浴体験、妊娠中のからだの変化など 【栄養編】妊娠中の食生活
3歳児健診 (3歳6か月～3歳8か月)	5/11(木) 【次回7/6(木)】	受付時間 13時～13時30分	令和元年9月1日～令和元年10月31日生まれ ※すでに個人通知をしています。
赤ちゃん相談	5/17(水) 【次回6/14(水)】	受付時間 13時～14時	生後12か月までのお子さま 身長・体重測定、発育・発達に関する相談、離乳食相談を行います。
赤ちゃん健診	5/18(木) 【次回7/20(木)】	受付時間 13時～13時30分	生後4～6か月頃のお子さま 令和4年11月17日～令和5年1月18日生まれ 身長・体重測定、医師の診察、発育・発達に関する相談、離乳食相談を行います。 ※ブックスタート(絵本を開く楽しい体験と絵本の手渡し活動)も 行います。 ※すでに個人通知をしています。
男性料理教室	5/24(水) 【次回7/13(木)】	10時～12時30分	今回のテーマは「栄養バランスの良い食事で健康寿命を延ばそう」です。 ※参加を希望される方は、健康相談センターまでご連絡ください。
幼児歯科検診 (2歳・2歳6か月・3歳児)	5/25(木) 【次回6/22(木)】	受付時間 13時～13時30分	2歳児：令和3年5月1日～令和3年5月31日生まれ 2歳6か月児：令和2年11月1日～令和2年11月30日生まれ 3歳児：令和2年5月1日～令和2年5月31日生まれ ※すでに個人通知をしています。
5歳児健診	5/30(火) 【次回6/27(火)】	個人通知をご確認ください。	平成30年4月2日～平成30年6月7日生まれ ※すでに個人通知をしています。
エクササイズ	5/19(金) 5/26(金)	9時～9時30分	運動習慣をつけたい方、どうぞご参加ください。 「健康ながさき21エクササイズ」にそって、ストレッチ・エアロビクス・筋肉トレーニングを30分間行います。 第2週はウォーキングです。希望者には体重・体脂肪・腹囲などの測定をしています。
	5/12(金)	9時～10時	
1歳6か月児健診 (1歳6か月～1歳8か月)	6/1(木) 【次回8/3(木)】	受付時間 13時～13時30分	令和3年10月1日～令和3年11月30日生まれ ※すでに個人通知をしています。

*開館日は月曜日～金曜日(祝日を除く)(8時30分～17時15分)です。

*開館日は常時リハビリ室を開放していますので、お気軽にご利用ください。

「もの忘れ外来」「小児発達専門外来」診療日などのお知らせ 佐々町国民健康保険診療所 ☎62-2405

日程	時間	内容
5/1(月) 5/8(月) 5/15(月) 5/22(月) 5/29(月)	9時～16時	・「もの忘れ外来」の診療となります。 専門の医師が診察いたしますので、ご家族やご本人様にご心配なことがありましたら、ご相談ください。受診の際には保険証が必要です。(お薬手帳をお持ちの方は持参ください。) ・予約制となっていますので、事前にご連絡ください。
5/18(木)	10時～17時	・「小児発達専門外来」の診療となります。 ・予約制となっています。
5/19(金)	9時～16時	心配なことがありましたら、まずは健康相談センター(☎63-5800)へご相談ください。

※上記の診療日以外は、健康相談センターに電話が転送され、対応します。※予防接種、健診などは実施しておりませんのでご了承ください。

休日 在宅当番医 日程表	月	日	曜日	医療機関名	電話番号	備考
	5	7	(日)	佐々病院	☎ 62-2184	当番日以外の日曜祝日については、救急病院などをご利用ください。
		14	(日)	平井産婦人科	☎ 62-3903	
		21	(日)	やまぐち小児科	☎ 41-1661	
		28	(日)	前田外科胃腸科医院	☎ 62-6868	

2023
令和5年

5月 暮らしのひろば

佐々町役場 ☎ 62-2101
※壁などに貼ってご利用ください。

■ 教育委員会 ♥ 健康相談センター ◆ 地域包括支援センター ● 佐々町立診療所 ★ 社会福祉協議会 の行事です。

日曜 sun	月曜 mon	火曜 tue	水曜 wed	木曜 thu	金曜 fri	土曜 sat
4/30	1 ♥健康なんでも相談 ♥フリースペースなすな ●もの忘れ外来 (町立診療所)	2 ♥ぶくぶくクラブ ◆元気カフェ ぶらっと	3	4	5	6
7 (休日在宅当番医) 佐々病院 ☎ 62-2184	8 ♥フリースペースなすな ●もの忘れ外来 (町立診療所) ★心配ごと・子ども相談	9 ♥マザークラス ♥ぶくぶくクラブ ◆元気カフェ ぶらっと	10 ♥ぶくぶくクラブ ◆元気カフェ ぶらっと	11 ■明生大学 ■あひる学級 ■料理教室 ♥3歳児健診 ♥フリースペースなすな (親の会 こもれび)	12 ♥エクササイズ (ウォーキング) ♥ぶくぶくクラブ (お誕生日会) ◆元気カフェ ぶらっと	13
14 (休日在宅当番医) 平井産婦人科 ☎ 62-3903	15 ♥フリースペースなすな ●もの忘れ外来 (町立診療所)	16 ♥ぶくぶくクラブ ◆元気カフェ ぶらっと	17 ♥赤ちゃん相談 ♥ぶくぶくクラブ ◆元気カフェ ぶらっと ★弁護士 無料法律相談	18 ■さざんか教室 ♥赤ちゃん健診 ♥ブックスタート ♥フリースペースなすな (親の会 こもれび) ●小児発達専門外来 (町立診療所)	19 ♥エクササイズ ♥ぶくぶくクラブ ◆元気カフェ ぶらっと ●小児発達専門外来 (町立診療所)	20
21 (休日在宅当番医) やまぐち小児科 ☎ 41-1661	22 ♥フリースペースなすな ●もの忘れ外来 (町立診療所)	23 ♥ぶくぶくクラブ ◆元気カフェ ぶらっと	24 ♥ぶくぶくクラブ ♥男性料理教室 ◆元気カフェ ぶらっと	25 ♥幼児歯科検診 ♥フリースペースなすな (親の会 こもれび)	26 ♥エクササイズ ♥ぶくぶくクラブ (トムテのおもちゃ箱) ◆元気カフェ ぶらっと	27
28 (休日在宅当番医) 前田外科胃腸科医院 ☎ 62-6868	29 ♥フリースペースなすな ●もの忘れ外来 (町立診療所)	30 ♥5歳児健診 ♥ぶくぶくクラブ ◆元気カフェ ぶらっと	31 ♥ぶくぶくクラブ ◆元気カフェ ぶらっと	6/1 ♥1歳6か月児健診 ♥フリースペースなすな (親の会 こもれび)	救急病院 北松中央病院 ☎ 65 - 3101 長崎労災病院 ☎ 49 - 2191 佐世保市 総合医療センター ☎ 24 - 1515 佐世保共済病院 ☎ 22 - 5136	

暮らしの
ダイヤル
(市外局番 0956)



教育委員会	☎ 62 - 2101	佐々郵便局	☎ 62 - 2042
住民総合センター (公民館)	☎ 62 - 6294	佐々町社会福祉協議会	☎ 63 - 5900
町立図書館	☎ 41 - 1800	ゴミ処理場 (グリーンセンター)	☎ 62 - 3512
サン・ビレッジさざ	☎ 62 - 3338	佐々交番	☎ 62 - 2051
健康相談センター・子育て世代支援センター	☎ 63 - 5800	消防佐々出張所	☎ 41 - 1119
地域包括支援センター・障がい相談支援センター	☎ 62 - 6122	佐々町立診療所	☎ 62 - 2405
受診・相談センター	☎ 0120 - 071 - 126 (土日祝日を含む 24 時間対応) ※発熱などの症状があり、かかりつけ医がないなど受診先に迷う場合の相談窓口です。		