



広報

又いざい

8

AUG 2009
Vol.412



小学生の田植え体験が行われました

CONTENTS

町長選挙、町議会議員一般選挙投票結果 2	健康相談センターだより 9~10
町長、議長・副議長就任あいさつ 3	みんなのひろば 11
西九州自動車道の工事について 4~5	図書館だより 12
町議会議員、町3役の資産報告書の審査 6	ふれあいトピックス 13
高額医療・高額介護合算療養費制度について 7	お知らせ	... 14~17
人権擁護委員表彰 8	おめでた・おくやみ・がんばれ消防団 18

平成 21 年 6 月 21 日執行 町長選挙・町議会議員一般選挙 投開票結果

6月25日任期満了に伴う町長選挙・町議会議員一般選挙が、6月16日(火)に告示され、6月21日(日)に投開票が行われました。

町長選挙には新人1名、元職1名が、今回選挙から定数が10名となった町議会議員一般選挙には新人4名、現職8名、元職1名が立候補し、5日間にわたる熱い選挙戦が繰り広げられました。

投票は午前7時から午後8時まで町内7ヶ所の投票所で行われ、午後8時45分から即日開票された結果、町長に古庄剛氏、町議会議員に10名の方々が当選されました(投票及び開票の結果は以下のとおり)。

投票結果

	町長選挙			町議会議員一般選挙		
	男	女	計	男	女	計
当日有権者数	4,857人	5,729人	10,586人	4,857人	5,729人	10,586人
投票者数	3,339人	4,126人	7,465人	3,339人	4,125人	7,464人
投票率	68.75%	72.02%	70.52%	68.75%	72.00%	70.51%

町長選挙

(敬称略)

	候補者氏名	党派	得票数
当選	古庄 剛	無所属	4,695

町議会議員一般選挙

(敬称略)

	候補者氏名	党派	得票数
当選	川 副 善 敬	無所属	837
当選	仲 村 吉 博	日本共産党	773
当選	北 村 亮 樹	無所属	747
当選	福 田 等	無所属	708.168
当選	西 日 出 海	無所属	678
当選	淡 田 邦 夫	無所属	644
当選	福 田 喜 義	無所属	632.831
当選	須 藤 敏 規	無所属	592
当選	横 尾 章 二 郎	無所属	452
当選	坂 本 吉 行	無所属	431

町長就任あいさつ



町長 古 剛

このたび、六月二十六日から町政を担当させていただくことになりました。

皆様方におかれましては、ご清祥にてお暮らしのこととお喜び申し上げます。

私は、これまでの約一年、副町長として皆様と共に町政の一端に参画して参りましたが、今日の

佐々町は、諸問題が山積みしており、これらをかたして解決し、乗り越えていくのが大きな課題であり、町長としての責

務の重さを痛感しております。

今はその「重責」を実感しながら町民の皆様方と行政が一体となつて「誰もが住みたくなるコンパクトシティ」新生佐々町を目指し頑張つて参ります。

これから先の国や県、また町の財政を考えるとよ

ど削減できない経費も多く、極力無駄を省いた安

定的な町政運営に努めて参りたいと考えております。また、極めて厳しい情勢のなかで、職員にも創意と工夫を持つてことにあたらせるつもりでおります。

もともと、町政には、町民の皆様方と議会の信頼とご協力がなによりも重要だと考えており、皆様方の意見を充分に取り入れ町政に反映させていき

たいと思っております。

そして、自然環境に恵まれた住みよい町「佐々町」の発展と、町民皆様の笑顔溢れるまちづくりの実現のため誠心誠意町政に取り組んでいく所存であります。

どうぞ、皆様方のご指導、ご協力を心からお願ひいたしまして就任のあいさついたします。

議長・副議長就任あいさつ



議長 福田 等

町民の皆様方には、常日頃より町政の振興、議会運営につきましてご指導、ご協力いただきありがとうございますこと、厚くお礼を申し上げます。

去る6月の臨時議会におきまして、議員の選挙により佐々町議会議長並びに副議長職をお受けす

ることとなりました。

誠に光栄の極みであり、ますと共に、その責任の重大さを痛感している次第であります。

もとより微力なる我々二人であります。佐々町民の皆様を始め、議員各位のご協力とご指導をいただき、町執行部と共

に「民意尊重、新生佐々町」を目指して町政発展の為に努力していきたく、決意を新たに持つたところでもあります。

今後とも従来どおり、議会活動にご理解をいただきますよう、よろしくお願ひ申し上げ、議長・副議長就任のあいさつとさせていただきます。



副議長 横尾 章二郎



【佐々IC(仮称)周辺】 工事が最盛期を迎えます!

平成22年度末までに全線(佐世保みなとIC~佐々IC)開通を目標としています。

開通の目標は、

平成21年度中には、佐世保みなとIC~相浦中里IC間。

平成22年度末には、佐々ICまでの区間の開通を目標に整備しています。

料金(普通車)は、佐々IC~佐世保中央ICは無料、佐世保中央IC~佐世保大塔ICは150円。

国道204号

佐世保方面

写真②(完成イメージ図)



写真②の撮影方向→

末永団地

これからの佐々IC周辺の工事についてご協力をお願いします。

佐々IC周辺において、現在まで実施されていた地盤改良も順調に進み、今後、本格的な盛土工事に着手していきます。

このため、工事用車両が増加しますので、地域住民の皆様には大変ご迷惑をおかけすると思いますが、種々の対策を講じながら工事を行っていきますので、皆様のご理解と協力を宜しくお願い致します。

注1) ICとは、インターチェンジのことです。

注2) “佐々IC”の名称は仮称です。

●西九州自動車道に関するお問い合わせは、下記までお願いします。

◎国土交通省九州地方整備局

長崎河川国道事務所 ☎095-839-9211

西九州道推進室 ☎0956-38-1706

◎佐々町役場建設課 ☎0956-62-2101

航空写真撮影年月：平成17年5月

西九州自動車道 平成22年度末開通へ向けて

西九州自動車道は九州西北部の暮らしを支えます。

西九州自動車道は、福岡市から日本海側を通過し、佐賀県武雄市に至る全長約150kmの自動車専用道路です。

九州西北部の地域経済の活性化、高速定時性の確保に大きく寄与し、快適で豊かな生活環境の創造を目指して整備を進めています。



写真①(完成イメージ図)

佐々IC

佐々ICには次のような効果が期待されています。

現在佐々町から佐世保中心部までは、国道204号を利用した場合、約25分かかっていますが、佐々佐世保道路を利用する事により約7分で行けるようになります。

また、佐々IC周辺には道路の開通を見越して商業施設が町道沿いに立地し、佐々工業団地も完売しております。今後は、佐々バスセンターを中心とした高速バスなどの運行にも大きな期待が寄せられるところです。このような周辺環境の変化により佐々町を始め北松浦地域の産業活性化、雇用の促進が高く期待されます。

町議会議員、町3役の資産報告書の審査が行われました 総務課

佐々町政治倫理条例の規定に基づき、町議会議員13名と町3役(町長、副町長、教育長)の平成21年1月1日現在の資産報告書が提出されました。提出された資産報告書は、政治倫理審査会(会長 松尾茂利)によって審査され、その審査結果などを記載した審査意見書が提出されましたので、下記のとおり概要を公表します。また、今回提出された資産報告書及び審査意見書は、閲覧することができます。

審査意見書の概要

1. 審査日 6月8日(月)
2. 審査方法
佐々町政治倫理条例に従って記載されているか、疑義がないか等について審査した。
3. 審査結果
議員及び町長等の提出義務者全員から条例第4条に基づき、指定期日における資産等の状況について、提出期限までに提出がなされていると認める。議員及び町長等の提出義務者全員について、条例第5条及び規則第4条に規定する事項が記入されていると認める。
4. 審査意見
今回提出された議員及び町長等の資産報告書については、特に指摘すべき事項がないと認める。

閲覧要領

1. 閲覧開始日 7月27日(月)から5年間
2. 閲覧場所 佐々町役場庁舎2階総務課
3. 閲覧時間 月～金曜日(祝祭日を除く) 8時30分～17時15分

「犯罪のない・交通事故のない佐々町」を目指して!! 総務課

平成21年1～6月中の犯罪、交通事故の発生状況は下表のとおりです。

6月中の佐々町内における犯罪は、前年の同じ頃と比べると件数は減少しています。しかし、あいかわらず自転車泥棒が多発しており、公共交通機関駐輪場での発生が目立っています。自転車を止める際には、ワイヤーロックを活用した二重ロックによる「鍵掛け」をしましょう。

また、本町において、借り受けた民家の倉庫に高齢者を集め、無料で日用品などを配り、その後に高額な健康器具を売りつける悪質商法事件が発生しています。幸いにも犯人は逮捕され、江迎警察署で捜査中です。

交通事故は、佐々町内では高齢者(65歳以上)の方が関係する交通事故の割合が、長崎県内の平均を大きく上回っています。特に、高齢者の方が道路を横断する時に事故にあうことが多いので、高齢者の方も、ドライバーの方も、お互いに事故にあわないように注意しましょう。

「犯罪のない・交通事故のない佐々町」づくりは、町民の皆様一人ひとりの絶え間ない努力が必要です。心に「防犯・交通安全の鍵」を持ち、犯罪被害の防止、交通事故の防止に努めましょう。

●犯罪・交通事故発生状況(平成21年1月～6月)

単位：件、()内は前年同比

区 分		3町合計	佐々町	江迎町	鹿町町
犯 罪	刑法犯総数	70 (▲13)	46 (▲8)	11 (▲7)	13 (2)
	窃盗犯総数	45 (1)	31 (▲2)	8 (▲1)	6 (4)
	侵入盗	6 (▲1)	3 (▲2)	1 (▲1)	2 (2)
	乗り物盗	11 (3)	9 (2)	2 (2)	0 (▲1)
	非侵入窃盗	28 (▲1)	19 (▲2)	5 (▲2)	4 (3)
交 通 事 故	人身事故	68 (28)	47 (22)	15 (1)	6 (5)
	長崎県内での各町民による人身事故	68 (30)	43 (16)	14 (6)	11 (8)
	物損事故	204 (▲19)	139 (6)	53 (▲11)	12 (▲14)

(江迎警察署提供)

この制度は、医療と介護の両方のサービスを利用している世帯の負担を軽減するものです。

同じ世帯で、高額になった医療費と介護保険の介護サービス費の両方を支払い、合算した自己負担額が限度額を超えた場合に、その越えた金額を支給します（同じ世帯でも国保、職場の健康保険、後期高齢者医療制度では、それぞれ別計算します）。

具体的な手続きやご不明な点については、福祉保健課保険年金班・福祉班へお問い合わせください。

●自己負担限度額は「年額」で計算されます

毎年8月1日から翌年7月31日までの自己負担額を合算します。ただし、平成20年4月から平成20年7月までの分は、平成20年8月から平成21年7月までの分と合算します。

●支給対象となる被保険者の方にはお知らせをします

ただし、平成20年4月から平成21年7月末までの間に、市町村を越えて転居されたり、医療保険の変更があった方には、お知らせができない場合があります。



9月9日は救急の日です

佐世保市消防局

毎年9月9日は「救急の日(キュウキュウの日)」です。長崎県では9月6日から12日の1週間を「救急医療週間」と定め、救急医療や救急業務に対する正しい理解と認識を深めていただくよう、色々な催しを開催しています。

「安全で安心なまちづくり」のため、佐世保市消防局でも「救える命を救おう」をテーマに掲げて次のことに取り組みますので、ぜひともご理解とご協力をお願いします。

●AEDの体験会に参加しませんか

AED(自動体外式除細動器)により救える命を救うことができた事例が数多く報告されています。佐世保市消防局ではAEDの普及設置促進を積極的に行っており、各消防署の地域でAEDの体験会を開催する予定ですので、AEDを体験してみてください。体験会の詳細は、佐世保市消防局のホームページなどでご案内します。



●救急車は正しく利用しましょう

救急車は、傷病者を緊急に医療機関に搬送するためのものです。

安易に救急車を要請すると本当に救急車を必要とする現場への到着が遅れ、救える命が救えなくなる恐れもあります。緊急性がなく、自分で病院に行ける場合は、救急車以外の公共交通機関等をご利用ください。

なお、病院問合せは「23-8199(ニイサンーハイキュウキュウ)」をご利用ください。小児救急については長崎県小児救急電話相談センター「#8000」または095-822-3308にお問い合わせください(19時～翌朝8時まで開設)。

●119番は命をつなぐ番号です

119番は大事な命をつなぐための番号です。火災や救急出動に支障が出ては困りますので、問合せなどには利用しないでください。火災・救助等の問合せは「0180-999-999」をご利用ください。

なお、通報の際は、場所や目標、状況などをご連絡ください。

「人権擁護功労に関する表彰」を受章



人権擁護委員の浦一さん（さざん花町内会）と山下初子さん（真申町内会）が、人権について地域住民への人権思想の普及・高揚に尽力された功績が讃えられ、浦さんは「全国人権擁護委員連合会長表彰」を、山下さんは「長崎地方法務局長表彰」を受けられました。

人権擁護委員は、地域の住民が人権について関心を持ってもらえるような啓発活動を行ったり、地域の皆さんからの人権相談を受けるなどの活動を行っています。

町民大清掃へのご協力 ありがとうございました

佐々町保健環境自治連合会
福祉保健課環境衛生班



7月5日（日）に実施しました町民大清掃に、早朝からご協力いただきましてありがとうございました。今後も地域の環境美化に、ご協力をお願いします。

佐々川サマースクール参加者募集



佐々川には、どんな生き物が住んでいるか知っていますか？
今年の「佐々川サマースクール」は、ゲームを通じた体験学習と佐々川の水生生物調査を行います。家族やお友達みんなで、佐々川の環境を守ることの大切さを学びましょう。



1. と き 8月20日（木） 10時～12時30分
※9時50分までに「ひまわりの館（佐世保市吉井町）」に集合
2. ところ ○体験学習 「ひまわりの館」（佐世保市吉井町前岳 1-2）
○水生生物調査 「佐世保市吉井町親水公園」
3. 内 容 ゲーム形式の体験学習及び水生生物調査
4. 参加費 無料（事前申込が必要です）
5. 対 象 佐世保市、佐々町、江迎町にお住まいの方（※小学生以下は保護者同伴とします）
6. 定 員 100名（※応募多数の場合は抽選します）
7. 申 込 佐々川をきれいにする会事務局（佐世保市環境保全課） ☎ 26-1787
8. 締切り 8月13日（木）
9. 準備品 帽子、ぬれてもいい服や運動靴、着替え、タオル、水筒など
（※サンダルはご遠慮ください）
10. 雨天時 室内でゲーム形式の体験学習を行います。

毎日の食事と「生活習慣病予防」

福祉保健課、健康相談センター、食改善グループみどり会

かぼちゃとオクラのカレー風味 材料/2人分

- かぼちゃ … 250g
- オクラ … 40g (5~6本)
- サラダ油 … 大さじ1
- にんにく(おろし)… 小さじ1/2
- しょうが(おろし)… 小さじ2
- カレー粉 … 小さじ1/4
- 塩 … 小さじ1/3
- 水 … 1/4カップ



作り方

- ①かぼちゃは種、わたを除いてひと口大に切ります。
オクラはがくを除いて半分に切ります。
- ②フライパンに油をひき、かぼちゃを炒めます。
- ③かぼちゃを端によせて、にんにく、しょうが、カレー粉、塩を炒め、かぼちゃに絡めます。
- ④水を加えてふたをして、10分程度蒸し煮をします。オクラを加えて様子を見て水を足しながらやわらかくなるまで煮ます。

※かぼちゃに多く含まれているカロテンは皮膚や粘膜の健康維持を助ける栄養素です。日本かぼちゃよりも西洋かぼちゃに多く含まれています。

今月のいきいきママさん



中武 清美 さん
隼己(はやと) くん
(7ヶ月)

隼己が産まれて7ヶ月、最初はなかなか体重も増えず、昼間も寝てくれなくて気になっていました。私の仕事の都合で3ヶ月から保育園に預けるようになったら、昼間の睡眠もできるようになり体重も増えて安心していきます。

最近は寝返りも頻繁にするようになり、一人遊びも長くなってきました。少し私が見えなくなると泣いてしまうので疲れる時があるけれど、笑顔を見ると疲れも飛んでいきますね! 仕事でクタクタになっていても癒される事が多くて、明日も頑張ろうって気分になります。

今からはもっと大変なことが多くなるだろうけど、隼己の成長を祈りながら過ごしていきたいです。

みんなで介護予防!

佐々町地域包括支援センター ☎62-6122

高齢者虐待には5つの種類があります。虐待している介護者の4人に3人が虐待を自覚していないといわれています。虐待に関する気づきやお尋ねなどがありましたら、佐々町地域包括支援センターまでご連絡ください。



1. 身体的虐待

高齢者の身体に外傷が生じ、または生じるおそれのある暴行を加えること

2. 介護・世話の放棄・放任(ネグレクト)

高齢者を衰弱させるような著しい減食、長期間の放置、養護者以外の同居人による虐待行為の放置など、養護を著しく怠ること

3. 心理的虐待

高齢者に対する著しい暴言または著しく拒絶的な対応その他の高齢者に著しい心理的外傷を与える言動を行うこと

4. 性的虐待

高齢者にわいせつな行為をすること、または高齢者にわいせつな行為をさせること

5. 経済的虐待

養護者または高齢者の親族が高齢者の財産を不当に処分することその他高齢者から不当に財産上の利益を得ること

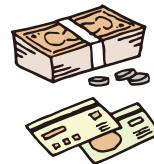

麻疹・風疹の定期予防接種の対象者の皆さんへ

麻疹・風疹の予防接種お済みでしょうか?
まだ、接種されていない方は夏休みの間に接種されることをお勧めいたします。



日本脳炎新ワクチンについて

7月号の広報誌にてお知らせしておりました、日本脳炎新ワクチン(乾燥細胞培養日本脳炎ワクチン)の予防接種が町外でも可能となりましたので接種を希望される方は事前に医療機関にお問い合わせください。

新型インフルエンザの対応について

7月17日(金)で「発熱外来」は終了となりました。
新型インフルエンザも、季節性インフルエンザと変わらないことが分かってきました。
これからは、特定の病院ではなく一般の医療機関で診察を受けることができます。

38℃以上の急な発熱で咳、鼻水などの症状がある方は、

- ☆かかりつけやお近くの医療機関などにあらかじめ電話で相談し、外来診療を受け、投薬のうえ自宅療養になります。
- ☆感染すると重症化するおそれのある方は、症状に応じて入院治療が必要となる場合があります。
- ☆医療機関を受診する際は、必ず市販マスク（不織布製）の着用をお願いします。

ご不明な点は、下記へご相談ください。

- 県北保健所 ☎ 0950-57-3933 (月～金 9時～17時)
- 健康相談センター ☎ 63-5800 (月～金 8時30分～17時、土曜日 8時30分～12時)

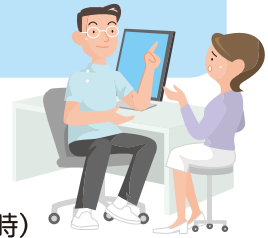

歯科保健コーナー

知覚過敏症



暑い季節になると、冷たいアイスクリームや氷が美味しいですね。虫歯でもないのに、“キーン”と一瞬しみたりしたことはありませんか。それを知覚過敏症と言います。では何故、しみるようになるのでしょうか。それは、何らかの理由で歯の表面を覆っているエナメル質が部分的に失われているからなのです。その原因には、次のようなものがあります。

- ① 歯ぎしりやくいしばりでエナメル質にひびが入ったり、擦り減ったりした。
- ② 歯ブラシの仕方、歯磨き剤の種類(研磨剤の質)、歯ブラシの硬さによるもの。
- ③ 歯周病で歯茎が下がってしまった。
- ④ すっぱい食べ物をたくさん摂り続けた(エナメル質が溶かされる)。



では、知覚過敏症になってしまったらどうすればいいのでしょうか。

①については、歯ぎしり、くいしばりなどは、自分でそれに気づき、しないように気をつけることが大切です。どうしても症状がひどく、歯ぎしりなど防げない場合は、自分のお口に合ったマウスピースを歯科医院で作ってもらおうと症状が和らぎます。

②、③については、歯科医院で適切な歯ブラシの方法を教えてください、研磨剤の入っていない歯磨き剤を使用しましょう。知覚過敏症のための歯磨き剤(シュミテクトなど)もあります。

④については、酸性度の強い食べ物をなるべく控えるようにすることです。たとえば、夏ミカンなど酸性度の強い食べ物を食べた後、しみたりするときは、強い力で歯磨きをしないように気をつけてください。その他、歯科医院で行う治療としては、歯の表面にコーティング剤を塗る、欠けている部分をプラスチックで埋める、レーザー治療などがあります。痛みがひどく、長引いている場合は、かかりつけの歯科医院にご相談ください。

文責 福田 英喜

メタボ予防 改善のために



今月の一言

『自宅や職場で手軽に筋力運動!』

筋力運動は有酸素運動(ウォーキング、ジョギング、水泳など)の後に行うとより多くの脂肪が燃焼されます。

時間がないときはいつでもよいので取り入れてみましょう。
(例えば、スクワット、腕立て伏せ、上体おこし(腹筋)、つま先立ち)

小・中学生の意見発表「少年の主張佐々大会」

7月4日(土)、文化会館大ホールにおいて、第22回少年の主張佐々大会が開催されました。この大会は、小・中学生が日常生活の中での想いや将来への希望などを発表し、それを青少年の健全育成に役立たせる目的で行われています。

当日は、各小・中学校から選ばれた代表10名が、将来の夢や日常生活の中で感じていることなどについて堂々と発表しました。その中で、佐々中3年の永石香絵さんは、『手』というテーマで義手を持つ方の講演会での感想に触れ、「自分の手にありがとうと言いたい。そして、自分の手を大切に、人を助けることに使っていきたいと思います。」と堂々と日ごろの想いを発表し、長崎県大会の代表を決定する選考へと進みました。その他の優秀賞受賞者は次の方々です。



- ・須藤 麻里子 (口石小6年)
 - ・田中 優真 (佐々小6年)
 - ・森園 幸未 (口石小6年)
 - ・黒川 恵美 (佐々小6年)
 - ・堀江 真生 (佐々中1年)
 - ・松本 光生 (佐々中1年)
 - ・末永 敏洋 (佐々中2年)
 - ・大瀬 春奈 (佐々中2年)
 - ・牟田 あかり (佐々中3年)
- (敬称略)

8月講座のご案内

5日(水) あひる学級
 (講話ストレッチ・親子でシエイプアップ)
 10時~12時 健康相談センター
 講師 千住 恵美(親子ストレッチ講師)
 6日(木) 明生大学・成人学級・ささんか
 教室合同講座
 (講話やさしい認知症の理解)
 13時30分~15時30分
 文化会館(中ホール)
 講師 大石 桂子
 (長崎情報ビジネス専門学校介護福祉科長)

9月2日(水) あひる学級
 (講話「食」を通して育つもの)
 10時~12時 健康相談センター
 講師 上橋 俊子
 (新田保育園栄養士)
 ※参加・受講についての
 の詳しい内容は、町
 公民館へお問い合わせ
 ください。



小学校へ寄付をいただきました

有限会社スエオカ様から、フルノストア店の売上げの一部を地域のために還元したいと佐々小学校及び口石小学校へ図書カードを寄付していただきました。図書購入により児童の教育に役立たせていただきます。ありがとうございました。

熱戦を展開！～北松浦郡中体連～

5月、6月に開催された北松浦郡中体連では、各会場とも白熱した競技が行われ、佐々中学校の団体競技では、次のような成績をおさめました。

- 【団体優勝】 野球・サッカー・柔道男子・卓球男子・卓球女子
陸上男子・陸上女子・水泳男子・水泳女子
- 【準優勝】 バレーボール男子

陸上競技実技講習会参加者募集

十八銀行女子陸上部の高木孝次監督ならびに今年度の大阪国際女子マラソンで活躍した扇まどか選手を招いて、陸上競技実技講習会(長距離走)を開催しますので、多数のご参加をお待ちしています。

- とき 9月12日(土) 10時30分～
- ところ 佐々中学校グラウンド(雨天の場合は、町民体育館)
- 参加資格 小学4年生以上
- 参加料 200円(スポーツ安全保険料含む)
- 申込締切 9月8日(火) 17時まで
- 問い合わせ先 佐々町体育協会(山本) ☎62-3512(佐々クリーンセンター)

* 図書館からのお願い *

本の貸出期間は、2週間です。返却日が過ぎている本をまだお持ちの方は、早めにお返しください。

☆第10回「としよかん夏まつり」を開催します

- とき 8月8日(土)
- 内容
- ①水でっぽう・竹んぼを作って遊ぼう
佐々町老人会木彫クラブ 10時～12時
- ②おはなしわーど
佐々図書ボランティアの会『パンジー』 11時～
おはなしのへや
- ③こうさくひろば
片岡サツ子先生 13時～15時
- ④わくわくおはなしかい
松浦市子ども劇団『どんぐり』 15時～
おはなしのへや
(内容は、一部変更になる場合があります)



☆館内整理ボランティアの方々に感謝

7月6・7日の2日間、多くの方々に参加していただき、書架の整理やリフレット作りなどの作業をしていただきました。おかげさまで、一般書・児童書ともに見やすく整理され、探しやすいになりました。ご協力いただいた皆さん、ありがとうございました。

☆課題図書についてのお願い

夏休み課題図書は、本人のカードで、1冊1週間の貸し出しです。1冊は、館内閲覧用として常時展示しています。利用が多いので、返却期日を厳守してください。また、できるだけ多くの方に読んでもらうため予約はできません。

【本が泣いています!!】

返却された本の中には、困った状態のものがたくさんあります。雨水などに本をぬらしたり、長時間車の中に本を入れたままにしておくと、変形したり、色があせたりします。背表紙の字も見えにくくなります。家の中の窓際でも同じです。みんなの本ですの、一人ひとりが大切に取扱いしてください。また、しおり(ひも)なども、棚に並ぶことを考えて、本の中に戻してください。

8月の読み聞かせ

- ◎乳幼児向け
(木・11時～11時30分)
27日 ピーちゃん
- ◎幼児・学童向け
(火・15時45分～16時15分)
4日 たんぽぽ 11日 ひまわり 18日 コスモス
25日 パンジー
(土・11時～11時30分)
1日 ラッコ



※8日(土)「パンピ」と13日(木)「ピーちゃん」と15日(土)「おはなしBOX」と22日(土)「こぐま」はお休みします。

★新着本のご案内

《一般書》

○晋平の矢立／山本一力 著 徳間書店

大火に見舞われた江戸を舞台に、蔵の取り壊しを生業とする壊し屋・伊豆晋の面々が活躍、壊しの名人・伊豆晋平は古道具の目利きも並みではない。所蔵品にまつわる因縁話を情たつぷりに描く、大江戸人情物語。

○望郷の道 上・下／北方 謙三 著／幻冬舎

時は明治。自分の信じた道を突き進んでいく男と、家業の賭場を守る健気な女がいた。2人が出会った時、激動の近代史の幕が上がる…。北方謙三が曾祖父母をモデルに、自らのルーツを初めて辿る傑作長編。

《児童書》

○真夏のオリオン／福井晴敏 文 網中 いづる 絵／講談社

なぜ、人間同士が憎しみ合っているのだらう。どうしたら戦争はなくなるのだらう。その答えは、ある1枚の楽譜に込められていた…。福井晴敏×網中いづるのコラボレーションによる、映画「真夏のオリオン」の児童書版。

○12の怖い昔話／スーザン・プライス作／安藤 紀子ほか訳 長崎出版

1984年に出版された短編集の翻訳版。幽霊だけでなく、悪魔や死神、化物、妖精、天使などが登場する、怖いものからどこか滑稽な話、感動的なものなど様々な内容の話12篇を掲載。

《絵本》

○走れメロス／太宰治文／竹内通雅絵／齋藤孝編 ほんぶ出版

メロスは友のため、困難を乗り越え、走り続ける…。人間の信頼と友情の美しさを描いた名作文学が、大迫力の絵本になった。太宰治の簡潔で歯切れのいい文体はそのままに、力強く走る場面を中心に物語を抜粋した1冊。

○皇帝にももらった花のたね／デミ・作・絵／武本佳奈絵訳 徳間書店

皇帝がお世継ぎを選ぶため、国中の子どもに渡した花の種。ピン少年も大切に世話をしますが、種から芽が出てこなくて…。子どもの勇気と誠実さを描いた、愛らしくも緻密なイラストが魅力の絵本。

▽7月1日現在佐々町内図書館利用登録者数 8,176人

▽6月の利用状況
貸出冊数 19,011冊 入館者数 12,777人

8月の休館日

3・10・17・24・31日の毎週月曜日です。

24時間テレビ 「愛は地球を救う」

テーマ「スタート 一歩を踏みだしましょう」

社会福祉協議会では、8月30日(日)に町内の商店にご協力いただき24時間テレビチャリティ街頭募金を行います。また、福祉センター窓口でも募金の受付を行います。皆様のご理解とご協力をよろしくお願いいたします。

【窓口受付期間】
8月1日～8月31日



8月の総合相談

(相談無料・秘密厳守)

「弁護士無料法律相談」

無料の法律問題の相談です。

○とき 8月20日(木)
13時～16時

○ところ 社会福祉協議会

○担当 中嶋弁護士

○申込み 「予約」制です。

※事前に社会福祉協議会へご連絡をお願いします。

「心配ごと相談・子ども相談」

相談内容や個人のプライバシーは厳守しています。一人で悩まずに、まず相談してみてください。

電話相談、FAX相談、出張相談も行いますので、お急ぎのご相談はご連絡ください。

○とき 8月10日(月)
13時～16時

※その他、随時受付しております。

○ところ 社会福祉協議会

○相談員 貞松 馨
小森 ツルヨ
岡本 茂

※相談員は交代で対応いたします。

「離職者支援資金」

生計中心者の失業により、生計の維持が困難となった世帯に対して、その生計中心者が再就職するまでの生活費の貸付制度があります。

▼貸付内容

・限度額 月額20万円以内
(単身世帯は10万円以内)

・貸付期間 12ヶ月以内

・据置期間 6ヶ月

・償還期間 7年以内

・貸付利率 年3%

・連帯保証人 1名

(2名の場合もあります。)

▼貸付対象

①生計中心者が離職の日から2年以内であること。

②生計中心者は健康で就労可能であり、求職活動を行っていること。

③雇用保険の一般求職者給付の待機期間中または受給中でないこと。

※その他、詳しい貸付条件などについては社会福祉協議会へご相談ください。

「地域福祉権利擁護事業」

「お金がなくなった。どこに置いたか、わからない。」などで困っている認知症の高齢者の方などを対象に、通帳の預かりや日常の金銭管理などを行い、その人の在宅生活の支援を行なっている事業です。

○対象となる人は、認知症高齢者、知的障害者、精神障害者など

※まずは、ご相談ください。

ボランティア活動保険 加入のご案内

佐々町ボランティアセンター(福祉センター内)では、ボランティアグループ・個人を対象として、日頃のボランティア活動中の、もしもの事故やケガに備えて、ボランティア活動保険への加入をお勧めしています。

詳しい補償内容や手続きに關しましては、ボランティアセンターまでお問い合わせください。(☎63-5900)

「介護者の会」 へのご案内

今月は、施設見学を予定しております。ご家族の介護に当たっておられる方々をはじめ、どなたでもお気軽にご参加ください。

○とき 8月21日(金)
社会福祉協議会を13時40分に出発します。

○見学先 松浦市志佐町住宅型有料老人ホーム

「まつらの里」

○参加費 無料

○参加申込み 8月14日(金)までに社会福祉協議会へご連絡をお願いします。



ご寄付のお礼

社会福祉事業へ

◎香典返しについて
(7月10日受付分)

故竹久 韶夫 様(芳の浦)

故竹久 博子 様

故越智 スマ子 様(水道)

故越智 裕 様

故前川 義夫 様(大茂)

故前川 スミエ 様

故中村 ハルノ 様(真申)

中村 義治 様

故和田 新一 様(木場)

和田 好市 様

多額のご寄付をいただき、誠にありがとうございます。

ご寄付は、佐々町の地域福祉増進のために活用させていただきます。

佐々町社会福祉協議会

会長 末吉 純次

「限度額適用・標準負担額減額認定証等」について

福祉保健課保険年金班

「限度額適用・標準負担額減額認定証等」の手続きを行うと、入院時の窓口での支払いが自己負担限度額までとなる認定証や、食事が減額される認定証を交付します。(ただし、国保税の滞納状況や住民税非課税などの要件があります。)

現在、交付を受けられている方も、引き続き入院されている方や、入院の予定がある方は手続きにお越しく下さい。

ただし、後期高齢者医療被保険者で7月以前に交付を受けており、8月以降も引き続き該当される方には、7月中に郵送していますので、手続きは不要です。

●対象者

国民健康保険被保険者
後期高齢者医療被保険者

●手続きするところ

福祉保健課保険年金班
(印鑑をこ)持参ください)

児童扶養手当・特別児童扶養手当受給者の皆様へ
現況届の提出について

福祉保健課福祉班

本年度の現況届の受付を開始します。対象者の方へは封書でお知らせしますので、手続きをお願いします。

なお、この手続きを行わないと、12月分からの手当が受けられなくなります。

また、現況届を提出しないまま、2年が経過すると時効になり、受給権を失うこととなりますので、ご注意ください。

●提出期間

8月6日(木)～31日(月)

●提出窓口

福祉保健課福祉班

「県民祈りの日」の黙とう

福祉保健課福祉班

8月9日の「県民祈りの日」には、1分間の黙とうをささげましょう。

県では、原爆犠牲者のご冥福をお祈りし、平和への誓いを新たにすため、毎年8月9日を「県民祈りの日」に定めています。

この日は、原爆投下時刻の午前11時2分に県民の方々がそれぞれの家庭で、また職場において、サイレン・鐘などに合わせて、1分間の黙とうをささげられますようお願いいたします。

精霊流しを実施します

佐々町保健環境自治連合会

お盆が近づきましたが、供え物を川や海へ流すことは水を汚す原因となります。

今年も『陸域での供養』を次のとおり行いますので、皆様のご理解とご協力をお願いします。

●とき

8月15日(土)18時～21時

●ところ

文化会館前駐車場

※21時から読経が行われます。

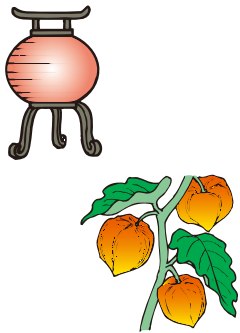

第3回 自殺対策シンポジウムin佐世保

～支え合おう心、つないでいこう命～

長崎県の自殺者数は、平成20年は399人となっており、原因、動機は健康問題や経済問題が多い状況です。自殺は個人の問題ではなく社会の問題として捉え、自殺予防をすすめていく必要があり、多くの方々が、関心と理解を深める事を目的に開催します。

- 1. とき 8月29日(土)13時30分～16時30分(12時30分開場)
- 2. ところ 佐世保市コミュニティーセンター5階ホール(佐世保市光月町6-17)
- 3. 内容 ●基調講演「気づきと絆で自殺を防ごう」 講師 防衛医科大学 教授 高橋祥友
●シンポジウム「今、私たちにできること」
座長：長崎こども・女性・障害者支援センター所長 大塚俊弘
助言者：防衛医科大学 教授 高橋祥友
シンポジスト：遺族・労働・司法・行政の立場から
●相談会(15時～17時30分)
- 4. 入場料 無料

※9月12日(土)に佐々町でも「心の健康づくり」講演会を予定しています。

◎問い合わせ先

長崎こども・女性・障害者支援センター
精神保健福祉課
☎ 095-846-5115
☎ 03-5273-1151
FAX 03-5273-1552

第46回佐々町夏祭り 花火大会について

佐々町観光協会

●とき

8月16日(日) 18時～

●ところ

佐々町文化会館前広場

●催し物

盆踊り、ステージイベント、

花火大会など

●問い合わせ先

佐々町観光協会

☎ 6213171



盆休みの「ごみ収集」 「佐々クリーンセンターへ 直接持込」について

佐々クリーンセンター
福祉保健課環境衛生班

盆休み期間の8月14日(金)・15日(土)は、可燃物・不燃物・資源ごみの収集及び持込はできませんので、ご協力をお願いします。

○A地区の資源ごみの収集
変更日

缶類(変更前)8月14日(金)

(変更後)8月8日(土)

※B地区については収集日の変更はありません。



知っていますか? 建退共制度

独立行政法人勤労者退職金共済機構

この制度は、事業主の方々が、労働者の働いた日数に応じて掛金となる共済証紙を共済手帳に貼り、その労働者が建設業界で働くことを辞めたときに退職金が支払われる、いわば業界全体での退職金制度となっています。

●加入できる事業主

建設業を営む方

●対象となる労働者

建設業の現場で働く方

●掛金 310円/日額

※詳しくは、建退共長崎県支部
☎095182612285へ
お問い合わせください。

農業大学校説明会 について

長崎県立農業大学校

農業をする人、したい人、関連団体や企業へ就職したい人を対象に、農業大学の教育内容や入試などの説明会を開催します。

●とき 8月25日(火)

13時30分～14時30分

●ところ 県北振興局農林部
吉井庁舎

(佐世保市吉井町大渡80

※旧県北農業改良普及センター)

●申込方法

8月21日(金)までに、長崎県立農業大学校教務課へお電話ください。

☎095712611016



第20回松浦鉄道マイレールフォト・絵画コンテスト募集

松浦鉄道の駅や列車の見せるいろいろな表情や、車内の情景、沿線の風景などの写真、絵画を募集します。

●テーマ

- ①MR列車が入った沿線の情景
- ②列車車窓からの展望など

●応募内容

- ①フォトコンテスト
一般の部(誰でも応募できます)、ジュニアの部(高校生以下が対象)
- ②絵画コンテスト(高校生以下が対象)

●応募期限 9月17日(木)※当日消印有効

●応募規定

- ①フォトコンテスト
サイズは4つ切またはワイド4つ切。
カラー、白黒ともに可、デジタル写真も可。
自作未発表のもので、1人3点まで応募可。ただし、平成20年9月18日以降に撮影したもの。
- ②絵画コンテスト
応募サイズは自由、表現は絵の具、クレヨン、版画など自由。
自作未発表のもの。

◎応募先

〒857-8585
佐世保市八幡町1-10
佐世保市役所企画部
地域政策課内
松浦鉄道自治体連絡協議会
事務局
☎ 24-1111

※詳しくは事務局までお問い合わせください。

上級救命講習について
佐世保市消防局

とき
8月23日(日) 9時～18時

ところ
佐世保市消防局3階防災学習室(佐世保市平瀬町9番地2)

内容
(1)心肺蘇生法及び止血法の指導
(2)異物除去法の指導
(3)自動体外式除細動器(AED)の取扱についての指導
(4)傷病者管理法、外傷の手当要領及び搬送法
(5)その他の応急手当法の指導

申込先
佐世保市西消防署
☎4712076
FAX2612119

申込期間
8月16日(日)～22日(土)
※定員15名(先着順)

受講対象者
中学生以上

受講料
無料



第2期イノシシ大学 受講生募集
県北振興局農業振興課

県北地域において、イノシシ対策の指導者、地域住民の相談相手となっていた「イノシシ対策インストラクター」を育成します。

講義
9月～平成22年1月まで7回(13時30分～16時)
※全ての講義を受講する必要があります。

講義場所
ひまわりの館
(佐世保市吉井町前岳)

講師
小寺 祐二先生(農学博士)

募集人員
60名程度
※応募者が多い場合は選考となります。

応募締切
8月21日(金)まで

応募先
県北振興局農業振興課
佐世保市吉井町大渡80
☎4112033

※所定の応募用紙の提出が必要ですので、希望される方はお問い合わせください。

なお、役場産業経済課窓口
に募集案内の資料を準備して
おります。



県北地域医療安全 相談センターについて
県北保健所

当センターでは、医療の安全性を高め、患者サービスの向上を推進するために、患者さんやご家族などからの医療に関する苦情や相談を受け、助言や相談先の紹介を行っております。

相談受付時間
9時～17時30分
(平日の月～金)

ご相談は電話、来所どちらでも結構です。

所在地
平戸市田平町里免1126-11
(県北保健所企画調整課内)
☎095015713933
FAX 095015713666

視聴覚障害者の学習・進路相談会について

見えない・見えにくい、学習に困っている方や仕事や日常生活に困っている方を対象に学校説明会を実施します。

- 平日の説明会
 - とき 9月15日(火) 9時15分～12時30分
 - ところ 長崎県立盲学校
 - 対象 幼・小学生、中学生及びその保護者、学校関係者、一般の方
 - 内容 授業参観、施設・設備見学、教育内容説明
※午後から教育相談に応じます。ご希望の方は参加希望の際にお申し出ください。
 - 申込期限 9月8日(火)
- 専攻科(鍼灸マッサージ師養成課程) 説明会

◎問い合わせ・申し込み
参加申し込みは 電話・FAX・メールで教頭までお願いします。
☎ 095-882-0020
FAX 095-882-0021
メール @nagasaki・sb.ed.jp
〒851-2101
西彼杵郡時津町西時津郷873番地
長崎県立盲学校

- 専攻科では職業的自立を目指した学習を行います。視覚的なハンディにより職業的な面で将来に不安をお持ちの方はこの機会にお越しください。
- とき 第1回 9月12日(土) 13時20分～15時30分
第2回 11月14日(土) 13時20分～15時30分
 - ところ 長崎県立盲学校
 - 対象 高校卒業見込みの者または卒業した視覚に障害のある者、家族及び関係者
 - 内容 ①模型の触察や鍼・マッサージの実技体験、②補助具等の実際の操作法、③授業内容の概要、④希望者の個別相談
 - 申込期限 第1回 9月4日(金) 第2回 11月6日(金)

夕暮れ時の早めの点灯を！
点灯目安時間 8月は、午後6時30分です

原付免許試験の実施について

江迎警察署

●とき 8月27日(木)

●ところ 江迎警察署

●受験資格

江迎警察署管内(江迎・佐々・鹿町)の居住者で、受付時に16歳以上の者

●受付期間

8月6日(木)～20日(木) 平日9時～17時まで

※受付時に、住民票など必要書類の提出が必要ですので、事前に江迎警察署交通課免許窓口へお問い合わせください。

☎6613110

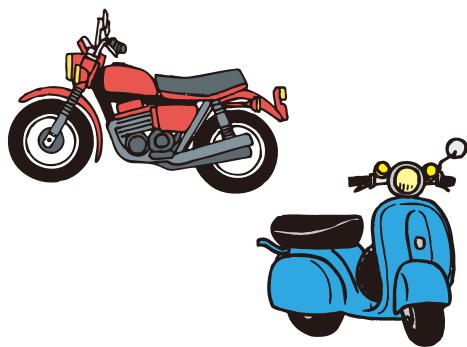

NHK放送受信料の免除について

生活保護世帯や、世帯員に障害者手帳などをお持ちの方がおられる世帯について、NHK放送受信料が免除される場合があります。

●全額免除

- ・世帯員に身体・知的・精神障害者手帳を所持する方がいて、かつ、世帯全員が町民税(住民税)非課税である場合。
- ・生活保護法に定める扶助を受けている場合。

●半額免除

- ・視覚、聴覚障害者が世帯主の場合。
 - ・重度の障害者(身体1・2級、知的A、精神1級)が世帯主の場合。
- この他にも該当する場合があります。詳しくは、NHK視聴者コールセンターへお尋ねください。

●問い合わせ先

- ・NHK視聴者コールセンター ☎0570-077-077
受付時間 9時～22時(土・日・祝日は20時まで)
- ・福祉保健課福祉班

※NHK放送受信料の全額免除を受けている世帯は、平成21年秋以降、総務省から地上デジタル放送を見るための簡易なチューナーを給付するなどの支援が予定されています。

(問い合わせ先) 総務省地デジコールセンター ☎0570-07-0101

受付時間 9時～21時(土・日・祝日は18時まで)

佐々川柳会

課題句「ハードル、プラン」

ハードルを越えた両人の晴れ姿
温暖化ハードル高く病む地球

ハードルを越えれば見えて来る明日

ハードル制覇ハードル高い地方戦

人生のハードル越えた花ひつき

ハードルを下げた暮らしが身に沁みる

子供等が秘かに決める旅プラン

プラン立てメタボ対策無我夢中

子のプラン親のプランと噛み合わず

リハビリのプラン試練を乗り越える

プラン立てダイヤの上の旅をする

定年プラン趣味を増やして仲間入り

いいプラン親子で決める老母も入れ

佐々俳句会

「螢とびはじめました」と掲示板

梅漬けの談義あれこれ嫁修行

滴りや棚田の水も満満と

薔薇園に軽き手拍子ジャズライブ

水城の如農家一軒梅雨真中

湯上りの児を天瓜粉追ひかくる

青空を背伸びして見上ぐ山帽子

そら豆はミッキーマウスの靴の型

老鷺に聞き惚る野良の昼餉かな

ふらここや少女は背に翼もち

釣銭の一つをこぼし梅雨来る

早苗田に齢かさねる夫婦かな

四阿の風むらさきに菖蒲園

西牟田 静子

前田 昭二

江田 靖子

松野 与志晴

大久保 アツ子

馬場 万智子

大徳屋 末太郎

黒岩 富子

高野 恵美子

植松 義則

山口 一子

江口 協子

吉永 浩樹

福地 よしみ

木寺 アサエ

山之内 智枝

松尾 八重子

清水 絃子

藤永 共園

江頭 宏

川崎 キヨ子

戸高 郁子

松田 敬藏

畑中 榮治

戸高 成泉

山口 白城

片山 白城

まちの人口

<平成21年6月30日現在>		<前年同月>	
13,792人	総人口	13,776人	
6,455人	男	6,467人	
7,337人	女	7,309人	
5,301世帯	世帯数	5,244世帯	
12人	出生	15人	
7人	死亡	8人	
56人	転入	49人	
39人	転出	32人	

交通事故巡回相談

長崎県交通事故相談所 ☎095-824-1111
 県北振興局会場
 ○とき 8月 6日(木) 10時~16時
 8月20日(木) 10時~16時
 ○相談員 大島 正久
 平戸市役所会場
 ○とき 8月 7日(金) 10時~16時
 ○相談員 大島 正久

がんばれ消防団

夏季訓練を行いました

佐々町消防団では、7月3日(金)、北部地区体育館で夏季訓練を実施しました。
 この訓練は、隔年で実施しており、前回まで「水難救助訓練」として行っていましたが、水難事故に特化せず、近年、様々な施設に設置されているAED(自動体外式除細動器)の正しい使用方法や、救助の際のロープの結索の方法など人命救助のために必要な技術を学びました。



写真は訓練の様子

おめでた



ご結婚おめでとう

夫	岡島 健一	妻	田中 みか	佐々南
夫	寺井 清宗	妻	崎山 清美	鴨川
夫	谷口 由幸	妻	末永 由紀子	神田
夫	篠崎 公則	妻	森 智美	栗林
夫	近藤 敦美	妻	石原 美愛	市瀬
夫	園山 浩平	妻	吉本 成美	里

お誕生おめでとう



氏名	性別	お父さん	お母さん	町内会
古賀 彩野 ^{あやの}	女	豪 紀	あやか	佐々南
大浦 麗那 ^{れいな}	女	ニックガルシア	露子	神田
隈部 晃弘 ^{あきひろ}	男	雄一朗	典子	市瀬
濱野 彩那 ^{あやな}	女	孝之	めぐみ	佐々南
濱田 菜々美 ^{ななみ}	女	泰孝	由美	中央通
篠塚 俐杏 ^{りん}	女	達次	純	北
福田 鎧 ^{かい}	男	房人	紗希	四ツ井樋
林 健太郎 ^{けんたろう}	男	康太郎	ひさの	里
山内 空有来 ^{そあら}	男	龍亮	沙由美	市瀬
尾崎 真愛 ^{まい}	女	秀一	香織	若佐
野田 勝斗 ^{まさと}	男	昌吾	美咲	若佐
早田 結子 ^{ゆいこ}	女	義生	温子	野寄

おくやみ



ご冥福をお祈りします

氏名	年齢	町内会
田中 エミ子	59歳	神田
末吉 邦夫	74歳	志方
松本 英子	73歳	土手迎
白石 佐助	83歳	栗林
山本 ツヤ	91歳	沖田
柴谷 スミエ	76歳	佐々南
高橋 庄一	87歳	里山
高松 田豊	82歳	野寄
南 部和子	77歳	里

(敬称略 7月15日受付分まで)



2009 8月
[平成21年]

くらしのひろば

佐々町役場 62-2101
※壁などに貼ってご利用下さい。

日曜	月曜	火曜	水曜	木曜	金曜	土曜
救急病院 北松中央病院 ☎65-3101 長崎労災病院 ☎49-2191 佐世保総合病院 ☎24-1515 佐世保市立急病診療所 ☎25-3352						1
2 (休日在宅当番医) 山田医院 ☎:63-3611	3 ★健康なんでも相談日 ◆いきいきサロン	4 ◆生きがい教室	5 ◎あひる学級	6 ◎明生大学・成人学級・さざんか教室合同講座 ★1歳6か月児健診 ★2歳児歯科検診 ◆生きがい教室	7 ★エクササイズ	8 ◎としよかん夏まつり ★ふれあい広場
9 (休日在宅当番医) 平井産婦人科医院 ☎:62-3903	10 ◆いきいきサロン ☆心配ごと・子ども相談	11 ★ふれあい広場 ◆生きがい教室	12 ★ふれあい広場	13 ◆生きがい教室	14	15
16	17 ★ふれあい広場 ◆いきいきサロン	18 ★ふれあい広場 ◆生きがい教室	19 ★赤ちゃん相談	20 ★1歳児歯科教室 ◆生きがい教室 ☆弁護士無料法律相談	21 ★エクササイズ ☆介護者の会	22 ★ふれあい広場
23 (休日在宅当番医) やまぐち小児科 ☎:41-1661	24 ◆いきいきサロン ★ふれあい広場	25 ◆生きがい教室 ★ふれあい広場	26 ★介護予防推進連絡会	27 ◆生きがい教室 ★ふれあい広場	28 ★エクササイズ	29 ★ふれあい広場
30 (休日在宅当番医) かわかみ皮膚科クリニック ☎:41-1017	31 ◆いきいきサロン	9月1日 ★ふれあい広場 ◆生きがい教室	9月2日 ◎あひる学級	9月3日 ★3歳児健診 ★2歳児歯科検診 ◆生きがい教室	9月4日	9月5日 ★ふれあい広場

※◎は教育委員会、★は健康相談センター、◆は佐々町地域包括支援センター、☆は社会福祉協議会の行事です。



教育委員会 ☎62-2128 健康相談センター ☎63-5800 ゴミ処理場(クリーンセンター) ☎62-3512
 住民総合センター(公民館) ☎62-6294 佐々町地域包括支援センター ☎62-6122 佐々交番 ☎62-2051
 町立図書館 ☎41-1800 佐々郵便局 ☎62-2042 消防佐々出張所 ☎41-1119
 サン・ビレッジさざ ☎62-3338 佐々町社会福祉協議会 ☎63-5900

8月の保健事業 健康相談センター ☎63-5800

項目	日程	時間	対象者・内容
健康なんでも相談日	8/3(月)	受付時間 9時～11時30分	血圧測定、検尿、運動・栄養・こころの相談、母子健康手帳交付、乳幼児身体測定、予防接種の受け方、その他健康に関するご相談に応じます。
1歳6か月児健診	8/6(木)	受付時間 13時～13時30分	平成19年12月1日～平成20年1月31日生まれ ※個人通知します。
2歳児歯科検診	8/6(木)	受付時間 13時～13時20分	平成19年1月1日～平成19年1月31日生まれ ※個人通知します。
赤ちゃん相談	8/19(水)	受付時間 13時～14時	生後12か月までのお子さまが対象 身長・体重測定、一般・離乳食相談を行います。
1歳児歯科教室	8/20(木)	受付時間 13時～13時30分 教室 13時30分～14時30分	歯科の先生による講話・歯科衛生士によるブラッシング実技。希望される方は、フッ素塗布を行います。 平成20年6月19日～平成20年8月20日生まれ ※個人通知します。
エクササイズ	8/7・21・28 (毎週金曜日)	9時～9時30分	運動習慣をつけたい方、どうぞご参加ください。 「健康ながさき21エクササイズ」のビデオにそって、ストレッチ・エアロビクス・筋力トレーニングを30分間行います。 希望者には体重・体脂肪・腹囲等の測定をしています。
ふれあい広場	8/8・11・12・17・18・22・24・25・27 9/1・5	10時～15時 (ただし、土曜日は、12時まで)	昼間、ご家庭で育児をしているお母さん方、健康相談センターで親子ともに交流してみませんか? ご近所お誘い合わせのうえ、ぜひお越しください。 ※都合により急きよ当日に中止する場合があります。
3歳児健診	9/3(木)	受付時間 13時～13時30分	平成18年1月1日～平成18年2月28日生まれ ※個人通知します。
2歳児歯科検診	9/3(木)	受付時間 13時～13時20分	平成19年2月1日～平成19年2月28日生まれ ※個人通知します。

*土曜日は、12時まで開館しています。また、開館日は常時、リハビリ室を開放していますので、お気軽にご利用ください。

健康テレホンサービス ☎23-4300

月	HDLコレステロール
火	傷を速く痛くなく治す方法
水	子どもの熱中症
木	声のかすれ
金	お口のがん
土・日	新しい妊婦検診

*祝祭日は前日のテープが流れます。
*朝9時から翌朝9時までの24時間、同じ内容のテープが3分間流れます。
*内容は専門の医師・歯科医師がつくります。

今月の税金

税目	町民税 2期分 国民健康保険税 2期分
納期限	8月31日(月)

平成21年度予防接種日程

予診票は医療機関ならびに健康相談センターにあります

*必ず、保護者またはお父さまの健康状態をよくご存じの方が同伴し、母子手帳を持参してください。(母子手帳を持参していない場合は接種できませんのでご注意ください)
【個別接種】接種場所:医療機関(下記医療機関一覧表をご参照ください)

予防接種	期日	対象年齢	注意事項
BCG		生後3か月～6か月未満児	次の予防接種までに27日以上あける
三種混合		1期初回:3～8週間隔で3回接種 1期追加:1期3回目の接種から12～18か月後	次の予防接種までに6日以上あける
麻疹・風疹混	個別接種の日程は設定していませんので、接種間隔に留意しながら計画を立てて接種しましょう	第1期:生後12か月以上24か月未満児 第2期:5歳から7歳未満で小学校就学前の1年間の者(年長児相当) 第3期:中学1年生に相当する年齢の者 第4期:高校3年生に相当する年齢の者	次の予防接種までに27日以上あける ※第2期、3期、4期の対象の方には個別通知済みです。
日本脳炎		1期初回(3歳):1～4週間隔で2回接種 1期追加(4歳):1期初回2回目から概ね1年後に1回接種 2期:小学4年時に1回接種 (対象者:9歳以上13歳未満)	次の予防接種までに6日以上あける ※厚生労働省の助言により接種勧奨の差し控え中です。ただし、本人又は保護者が特に接種を希望する場合は医師の説明を受け、同意書に署名をした上で接種を受けることは可能です。
二種混合		標準的な接種年齢:小学6年生 (対象者:11歳以上13歳未満)	次の予防接種までに6日以上あける ※案内文は各学校を通し配布済みです。

【集団接種(ポリオ)】

接種場所:健康相談センター
(受付13時～13時30分)

期日	接種年齢
平成21年 8月26日(水) 10月14日(水)	生後3か月～18か月児 (対象者:生後3か月～90か月未満児) *6週以上の間隔をおいて2回接種します。
平成22年 1月12日(火) 2月24日(水)	標準的な接種年齢 (対象者:11歳以上13歳未満)
注意事項	次の予防接種までに27日以上あける

【個別接種対応医療機関一覧】*医療機関名は50音順 (佐々町内)

医療機関名	月	火	水	木	金	土	備考	時間
かわかみ皮膚科クリニック	午前	○	○	○	○	○	土曜日は16時まで	9時～12時30分
	午後	○	○	○	○	○		14時～18時
かわむら内科	午前	○	○	○	○	○	水、土は16時まで	8時30分～12時30分
	午後	○	○	○	○	○		14時～18時30分
徳田医院	午前	○	○	○	○	○		10時～12時
	午後	○	○	○	○	○		14時～17時30分
とくだ眼科	午前	○	○	○	○	○		8時30分～11時30分
	午後	○	○	○	○	○		13時30分～17時30分
中村整形外科医院	午前	○	○	○	○	○		9時～12時
	午後	○	○	○	○	○		14時～18時
平井産婦人科	午前	○	○	○	○	○		14時～18時
	午後	○	○	○	○	○		9時～12時
前田外科胃腸科医院	午前	○	○	○	○	○		14時～18時
	午後	○	○	○	○	○		9時～12時30分
やまぐち小児科	午前	○	○	○	○	○	土曜日は17時まで	9時～12時30分
	午後	○	○	○	○	○		14時～18時
山田医院	午前	○	○	○	○	○		9時～12時20分
	午後	○	○	○	○	○		15時～18時
力竹内科医院	午前	○	○	○	○	○		9時～12時
	午後	○	○	○	○	○		14時～18時

*町内・町外の医療機関に限らず接種を希望される医療機関に事前に予約をさせていただきます。

休日在宅当番医日程表

月	日	医療機関名	電話番号	備考
8	2日	山田医院	☎63-3611	当番日以外の日曜祝日については、救急病院などをご利用ください。
	9日	平井産婦人科医院	☎62-3903	
	16日	-	-	
	23日	やまぐち小児科	☎41-1661	
9	30日	かわかみ皮膚科クリニック	☎41-1017	
	6日	とくだ眼科	☎41-1717	