



もくじ

- ◇ 平成14年度一般会計当初予算 …… 2・3
- ◇ 平成13年度 下半期財政事情 …… 4・5
- ◇ 町内会長名簿・新職員紹介 …… 6
- ◇ 佐々町組織・職員一覧表 …… 7
- ◇ 佐々町教職員異動名簿 …… 8
- ◇ 寄付のお礼 …… 9
- ◇ お知らせ …… 10・11
- ◇ おめでた・おくやみいきいきママさん、がんばれ消防団 …… 12
- ◇ ふれあいトピックス …… 13
- ◇ みんなの広場 …… 14・15
- ◇ すこやかガイド …… 16

4月10日(水)、口石小学校で入学式が行われ、真剣な眼差しで先生の話
を聞く107名の一年生に出会いました。
これからたくさん友達つくろうね。



まちづくりの実現に向けて

本町のまちづくりの基本となる平成14年度当初予算が、町議会3月定例議会で可決成立しました。

一般会計当初予算は、総額54億円で、前年度と比較して5億3千万円の減額（8.9%の減）となっています。

自然環境を守り、活かすまちづくり

全町水洗化を目指し、水質浄化のための基盤整備の推進を引き続き実施します。公共下水道は、神田・さざん花町内会などの第3期地区に着手し、個別合併浄化槽の設置は新たに30基を計画しています。また、今後の水需要の増加に備え、報国深井戸からの導水管施設工事を行い、安定した水の確保に努めます。

環境衛生についても、ごみの減量化・再資源化に関する啓発指導などの予算を計上しています。

- ・公共下水道事業(特別会計) 7億3百万円
- ・合併浄化槽設置整備補助金 2千1百万円
- ・導水管施設整備費 1億6百万円
- ・資源ごみ回収・安定化補助金 4百万円

安心して豊かに暮らせるまちづくり

良質な公営住宅の整備のため、町営住宅の建替や改修を行います。今年度は、牧崎団地の建替のための基本計画・実施設計や、市瀬第2団地の外壁・屋上防水工事を行います。

また本格的な高齢化・少子化社会に向け、地域福祉の充実を図るとともに、「総合福祉センター」を拠点として保健・医療・福祉の連携を強化し、子供から高齢者までの健康的な生活習慣の普及に努めます。

- ・高齢者・障害者の在宅サービス 7千万円
- ・少子化対策のための補助金・手当等 5千6百万円
- ・放課後児童クラブ委託料 1千1百万円
- ・老人・介護保険・国民健康保険特別会計への繰出 2億2千8百万円

多様な交流による元気あるまちづくり

生活基盤安定のための町道の新設、舗装補修を引き続き行います。農業の振興については、中山間地域の土地基盤整備のほか、限られた労働力で農業経営の安定化を図るため、各種の振興策を進めていきます。

特に、畜産振興・施設園芸作物の生産を推進します。

商工業・観光の振興については、商工会とも連携を図りながら活性化の検討を行います。

- ・畜産総合対策 2千万円
- ・農業振興補助(イチゴ栽培など) 6百万円
- ・中山間地整備・保全対策 6千万円
- ・商工業振興対策 7百万円
- ・観光・祭り費 7百万円

開かれた効率的な行財政のまちづくり

地方分権・市町村合併の問題など、行政が持つ情報はスムーズにわかりやすく提供することが求められていますので、本格的な「情報公開制度」の整備を進めていきます。

広報活動については、「広報さざ」のほか「議会だより」、「議会中継システム」「防災行政無線」などを通じて町政情報の提供を行います。



平成14年度 一般会計当初予算

元気な育の美しい

平成14年度 一般会計予算額 **54億円**

【一般会計当初予算 歳入】

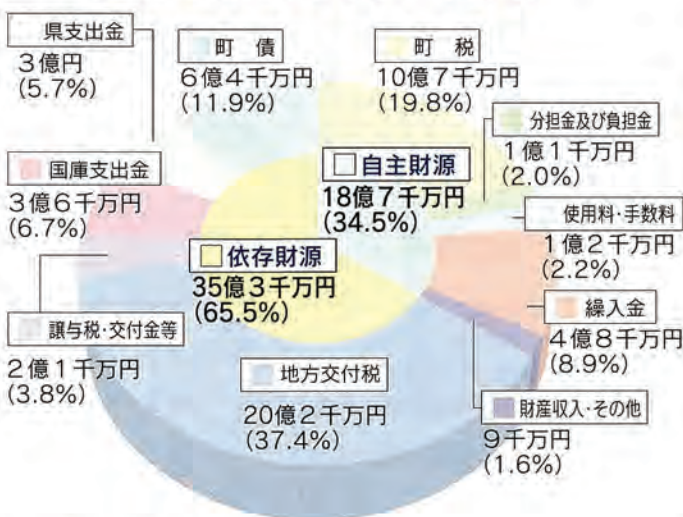

【一般会計当初予算 歳出(性質別)】

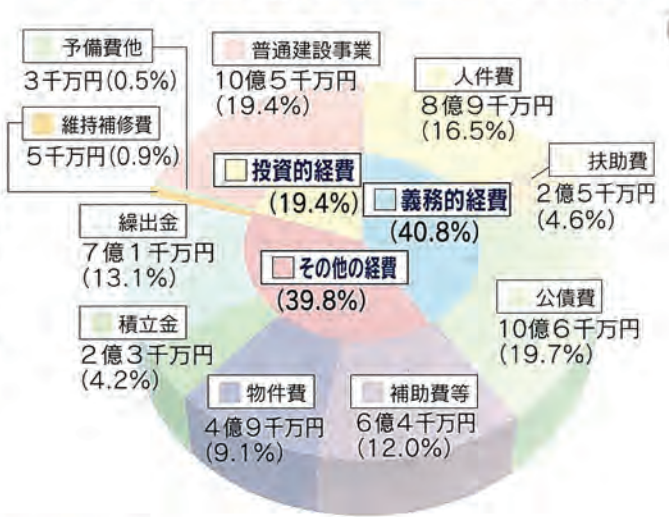

【歳入】

町税は、厳しい雇用情勢などの影響で、個人町民税は給与所得を中心に約700万円の減収見込みとなるものの、法人町民税においては、アリアケジャパン(株)の堅調な伸びが期待できるため、約1,300万円の増収を見込んでいます。

さらに固定資産税も、アリアケジャパン(株)の償却資産の減免解除に伴う増収や土地、家屋の堅調な伸びが期待できるため、約3,000万円の増収を見込んでいます。このほか、たばこ税なども増収傾向にあり、町税の総額は10億6,900万円、前年度比4.0%の増収を見込んでいます。

しかし、国からの地方交付税は、制度改正に伴う減額が予想されるため、前年度比2.4%減となる20億2,000万円を計上し、このほか国からの交付金も減額となっていて、財源不足分は基金を取り崩して補っています。

この他 投資的事業の財源としては、将来の公債費負担対策を考え、有利な過疎債を重点的に借り入れることにしています。

【歳出】

公営住宅の計画的な建替・住環境の整備を進める中で、本年度は「牧崎団地建替」のための基本計画・実施設計費として4,100万円を計上しています。また、公営住宅全体の今後の活用計画策定費として700万円、市瀬第2団地外壁塗装・屋上防水工事費として4,800万円を計上しています。

このほか、本町の保育の核となる保育所の建設費として、3億5,000万円。防火水槽の建設費として、3,760万円。町道の新設改良費として2億8,000万円など、投資的経費の総額は約10億5,000万円(対前年度比△42.2%)となっています。

このほか、学校週5日制の実施に伴うものとして、町内会子供会活動費の補助350万円、緊急雇用対策として、学校図書館の情報化委託やシルバー人材雇用に1,570万円を計上し、限られた財源を重要かつ緊急性の高い事業へ重点配分しています。

一般会計決算見込み

歳出

66億4百万円

【一般会計 歳出決算見込額】



町有林を使った口石小学校の新校舎

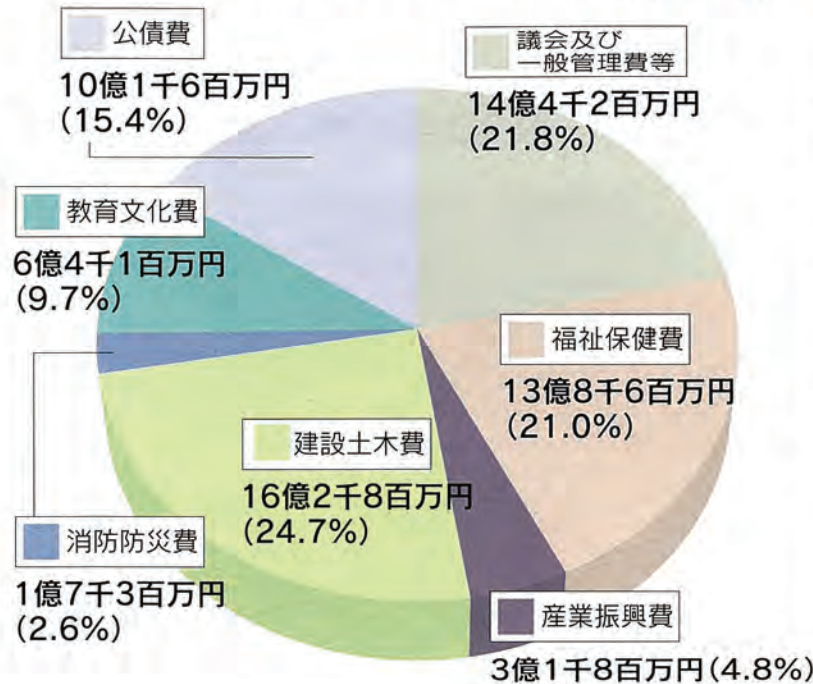

(単位: 百万円・%)

	13年度決算見込額	構成比
議会及び一般管理費等	1,442	21.8
議会費	100	1.5
総務費	1,342	20.3
福祉保健費	1,386	21.0
民生費	856	13.0
衛生費	530	8.0
産業振興費	318	4.8
労働費	3	0.0
農林水産業費	290	4.4
商工費	25	0.4
建設土木費	1,628	24.7
消防防災費	173	2.6
消防費	156	2.4
災害復旧費	17	0.3
教育文化費	641	9.7
公債費	1,016	15.4
合計	6,604	100.0

平成13年度下半期(10月～3月)の佐々町の予算の執行状況をお知らせします。
これは、佐々町の条例に基づき、町にどれだけお金が入り、どれだけ使われたかをお知らせすることによって、町政に対するご理解とご協力を得るために、年に3回行っているものです。

平成13年度の一般会計の決算見込額は、歳入で67億3千万円、歳出で66億円で、次年度へ繰り越す財源は約1億3千万円程度になる見込みです。

なお、この数字は平成14年3月31日現在のものです、その後2か月間(5月31日まで)を出納整理期間として、収支の整理を行うため、最終的な決算額と多少の誤差が生じることになります。

一般会計

一般会計とは、地方公共団体の会計の中心をなすものです。ここには、行政運営上の基本的な経費が計上されます。

さまざまな行政サービスや施設の整備など、地方公共団体が地域福祉の向上を図るために必要な経費を総合的に管理しています。

平成13年度予算は、当初59億3千万円でしたが、これに7億2千2百万円の追加補正、(上半期 4億3千6百万円の増額補正、下半期 2億8千6百万円の増額補正)、さらに前年度からの繰越予算額6千2百万円を加え、総額67億1千4百万円となっています。

平成13年度 下半期財政事情



完成した口石団地

歳入

67億3千万円

【一般会計 歳入決算見込額】

(単位: 百万円・%)

	13年度決算見込額	構成比
住民皆様からの税収	1,123	16.7
町民税	492	7.3
固定資産税	518	7.7
たばこ税・軽自動車税等	113	1.7
国・県からの交付金等	2,612	38.8
地方譲与税等	266	4.0
地方交付税	2,346	34.8
住民皆様からの使用料等	250	3.7
分担金・負担金	53	0.8
使用料・手数料	197	2.9
国・県からの補助金	936	13.9
国庫支出金	678	10.1
県支出金	258	3.8
町債での資金調達	552	8.2
その他の収入	1,261	18.7
基金・他会計からの繰入金	560	8.3
前年度からの繰越金	205	3.0
その他	496	7.4
合計	6,734	100.0

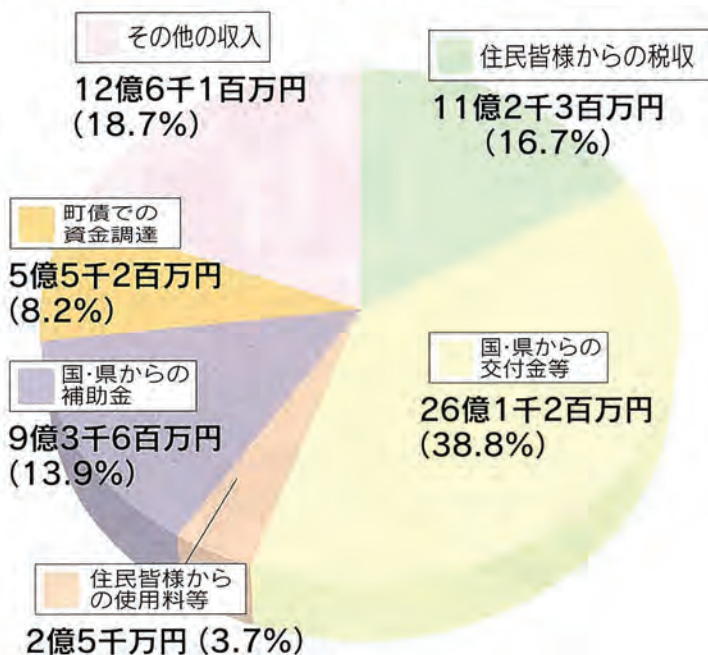

○平成13年度下半期(12月と3月)の補正予算の主なものは、次のとおりです。

【一般会計/歳入】

- ・町税の収入見込み増 9千6百万円
- ・国からの補助金の追加交付 5千2百万円
- ・貸付金元利収入の増 6千3百万円
- ・基金からの繰入金の増額 2千2百万円

【一般会計/歳出】

- ・小規模通所授産施設運営費の補助 1千万円
- ・保育所建設に係る設計委託費 1千5百万円
- ・合併浄化槽設置補助金の追加 1千万円
- ・林業公社への貸付金 6千3百万円
- ・佐々小学校特殊学級開設工事費 5百万円
- ・基金への積立 1億7千万円

特別会計と企業会計

町の会計としては、一般会計のほかに特別会計と企業会計があります。

この特別会計とは、国民健康保険事業や下水道事業のように、原則として特定の事業を行う場合に、一般会計とは切り離して会計処理が行われるものです。

一方、企業会計とは特別会計の中でもその性格が企業的なもので、公営企業会計法の適用を受ける会計です。佐々町では、水道事業会計がこれに該当します。

平成13年度の予算状況は、次のとおりです。

(特別会計)

- ・下水道整備事業 17億3千8百万円
- ・(公共下水道・農業集落排水事業)
- ・医療保険関連事業 32億2千万円
- ・(診療所・国保・老人・介護保険)

(企業会計)

- ・水道事業 3億4千万円

町民の皆さま、 よろしくお願ひします

本町に採用された職員を紹介します



山口 誠二
(財政課 税務班)



林枝 祐一
(教育委員会)



金子 紘子
(総務課 企画班)



吉野 護
(福祉保健課 環境衛生班)

平成14年度町内会長名簿 (敬称略)

町内会名	町内会長名	町内会名	町内会長名
古川	土手口 正晴	水道	福田 恭二
志方	玉置 重次	土手迎	松本 誨美
中央通	川野 敏行	四ツ井樋	川久保 周一
里	松田 一男	真申	山田 博儀
里山	井崎 明	市瀬	岡本 茂
野寄	宮本 正弘	鴨川	児山 日出雄
栗林	松本 久太郎	松瀬	内野 政敏
角山	棚橋 實	北	佐々木 登
口石	作元 昭人	江里	三好 芳男
新町	江口 利明	大茂	山口 義徳
木場	平田 正徳	神田	野田 龍夫
牟田原	元寺 節次	若佐	長野 貴治
東町	中野 増信	沖田及び味永	横尾 勝彦
西町	植杉 和信	さざん花	船津 敏光
芳ノ浦	野田 八郎	佐々南	古庄 文夫
浜迎	力竹 靖隆	千本	砂川 清治

平成14年度 町内会長連絡協議会役員名簿 (敬称略)

会長	松田 一男	幹事	福田 恭二
副会長	岡本 茂	幹事	松本 久太郎
副会長	山田 博儀	監査	三好 芳男
会計	川久保 周一	監査	作元 昭人



左右の安全を確認して横断しましょう!

総務課 交通安全班



新学期を間近に控えた3月下旬に、江迎地区交通安全協会佐々支部と佐々町交通安全母の会の方々の協力で、通学路を中心にストップマークを設置（写真は市瀬駐在所前交差点）しました。最近、自己中心的な運転をするドライバーが増えているので、歩行者用の信号が青でも、ストップマークに表示されているように左右をしっかり確認して横断するように心がけましょう。

佐々町組織・職員一覧表

表中 ○は係長、主任 ○は主査(兼)は兼務(併)は併任(嘱)は嘱託(委)は委託 (平成14年4月1日現在)
※二重下線が、今回の異動対象者

町長 清原 恵一郎	大瀨 康政	収入役 永井 良一	事業推進理事 佐藤 勝廣	総務課	課長 木原山龍文	総務班	○松本 孝雄・松本 典子・宮原 良之(嘱)宮村 昭彦・財産管理・消防防災 ○川崎 順二・荒木 洋介(県市町村課派遣)(嘱)落合 幸枝・人事、給与、電算 ・安達 伸男・松本 一志(嘱)浦川 学(電話交換)川瀬 幸代 谷口 京子	交通安全班	○(兼)川崎順二	企画班	・落合 健治・金子 紘子(新規採用) ・交通安全 ・企画調整・統計・広報、広聴						
				補佐 大瀨 裕子	課長 古庄 剛	財務班	○中村 義治・作永 善則・山口 誠二(新規採用)	課長 古庄 剛	税務班	○中村 義治・作永 善則・山口 誠二(新規採用)	補佐 谷添 正人	財政班	○嶋崎 和幸・井手 守道	町民税 ・土地調査 ・固定資産税 ・納税相談 ・軽自動車税 ・財政			
				補佐 松田 弘海	室長(兼)古庄 剛	収入対策班	○大平 弘明 (嘱)松田 征男	室長(兼)古庄 剛	収入対策班	○大平 弘明 (嘱)松田 征男	参事 川上 一郎	収入対策班	○大平 弘明 (嘱)松田 征男	取納全般			
				福祉保健課	課長 永安 文男	住民班	○川崎 留美・磯尾 倫子	課長 永安 文男	福祉班	○力竹 哲也・西村 和展 ・江田 幸治・松井 美貴	補佐 大瀨 忠昭	保険年金班	○藤永 大治・下條 秀康・内山 宏(嘱)田島ミチコ	環境衛生班	○横田 孝之・吉野 護(新規採用)(嘱)久保 正子	戸籍 ・外国人登録・身分証明・住民相談 ・福祉・生活保護・被爆者対策・介護保険 ・福祉医療 ・児童手当・保育所事務 ・国民健康保険 ・国民年金 ・老人医療 ・日雇健康保険 ・衛生管理 ・環境保全 ・畜犬登録 ・墓地手続	
				保育所	第1保育所 所長 菅 幸男	第1保育所	○松永 温子○富田 真弓・吉田 節子(嘱)山崎 滋子(嘱)川野 清美(嘱)前岳 睦枝 ○堤 富実代 ・宮島真知代(嘱)山口あかり(嘱)松田美樹子(嘱)福田麻衣子	第2保育所 所長 門田 清子	第2保育所	○柴山 政江○志水みどり・浦川 幸枝(嘱)木谷千恵子(嘱)馬場 千秋(嘱)山口倫紀子 ○岡本 道代 ・山崎あけみ(嘱)宮本二夜(嘱)西町 正子(嘱)中村亜希子	第3保育所 所長 山高ミドリ	第3保育所	○池田八恵子・七種千文美・寺田八代子(嘱)吉村美樹子(嘱)福野 雅美(嘱)林 郁子 ○前田 文子(嘱)柳内三貴子(嘱)浦 恵子(嘱)村田ふみよ				
				建設課	課長 北村伸太郎	総務班	○川口 宗徳	課長 北村伸太郎	都市計画班	○北村 英彦○橋本 義雄	補佐 北川 敏夫	技術担当班	○(兼)北村 英彦 ・山村 輝明	課長 須藤 敏規	農政班	○阿部 豊・朝永 美穂 ・藤永 尊生・吉福 剛	建築確認申請 ・道路占用許可 ・都市計画事業 ・道路河川管理 ・都市公園管理 ・優良住宅認定 ・事業設計施工 ・事業管理監督
				産業経済課	課長 須藤 敏規	農政班	○阿部 豊・朝永 美穂 ・藤永 尊生・吉福 剛	補佐 三好 邦彦	商工観光班	○今道 晋次	課長 須藤 敏規	農政班	○阿部 豊・朝永 美穂 ・藤永 尊生・吉福 剛	補佐 三好 邦彦	商工観光班	○今道 晋次	農政全般 ・土地改良事業 ・林業振興・治山事業・農林災害 ・商工振興・観光まつり・水産業 ・労働行政・消費者行政
				水道課	課長(兼)佐藤 勝廣	上水道班	○小村 登・大瀨 三郎・中道 隆介	課長(兼)佐藤 勝廣	上水道班	○小村 登・大瀨 三郎・中道 隆介	参事 西嶋 敏彦	上水道班	○小村 登・大瀨 三郎・中道 隆介	参事 大浦 富夫	下水道班	○川内野 勉・大石 俊一・橋川 貴月	上下水道加入(廃止)手続 ・受益者負担金 ・改善資金相談 ・営農飲雑用水 ・農業集落排水 ・施設業務 ・施設維持管理 ・営農飲雑用水施設管理 ・施設業務 ・施設維持管理 ・農業集落排水施設管理
				健康相談センター	所長(兼)原田 達郎	事務班	○野々村洋子(栄養士)(嘱)井上 典子(嘱)松尾ゆかり ・江田 佳子(保健師)(嘱)瀬戸 昌子(嘱)宮上 美子 ・福田 睦美(保健師)(嘱)毛利けい子 ・松尾 直美(保健師)	所長(兼)原田 達郎	健康づくり班	○野々村洋子(栄養士)(嘱)井上 典子(嘱)松尾ゆかり ・江田 佳子(保健師)(嘱)瀬戸 昌子(嘱)宮上 美子 ・福田 睦美(保健師)(嘱)毛利けい子 ・松尾 直美(保健師)	事務長 内野 晴美	健康づくり班	○野々村洋子(栄養士)(嘱)井上 典子(嘱)松尾ゆかり ・江田 佳子(保健師)(嘱)瀬戸 昌子(嘱)宮上 美子 ・福田 睦美(保健師)(嘱)毛利けい子 ・松尾 直美(保健師)	所長 原田 達郎	事務班	○内田 明文(嘱)渡辺 益枝	予防接種 ・母子保健 ・結核予防 ・健康相談 ・老人保健 ・献血 ・健康診断 ・精神保健 ・食生活改善
				診療所	事務長(兼)内野 晴美	医療班	・横田 絹子・染川 良江(嘱)田代 千晴	事務長(兼)内野 晴美	医療班	・横田 絹子・染川 良江(嘱)田代 千晴	出納室	補佐 中村 正一	出納班	○北村 葉子	指定金融機関派遣職員		

議会事務局	事務局長 前川 隆行	○水本 淳一・松本 直美
農業委員会	事務局長 村上千鶴子	・金子 剛
監査事務局	事務局長(兼)木原山龍文	補佐(併)大瀨 裕子
選挙管理委員会	書記長(兼)木原山龍文	○(併)川崎 順二

教育委員会	次長 山本 邦夫	総務班	○山本 勝恵 ・佐々中学校・山内 輝美 ・佐々小学校・小林 洋子 ・石口小学校・池田きみえ ・佐々幼稚園 園長(嘱)弥勒院 才子○末永ユウ子○氏田恵美子(嘱)濱野 友美(嘱)黒木 郁美	学校教育 ・教育委員会庶務
教育長 佐藤 健次	補佐 山本 健一	社会教育班	・林枝 祐一(新規採用)(嘱)橋本 忠好(嘱)池田 順子(嘱)松本沙江子	社会体育 ・社会教育
	補佐 横田 憲治	公民館	館長(嘱)湖上 勝利 管理人(委)宮原 信彦 宮原美智子	
	補佐 濱野 互	勤労青少年ホーム	館長(兼)山本 邦夫 指導員(嘱)百武 利彦	
	補佐 松永 雅範(県派遣社会教育主事)	文化会館	館長(兼)教育長 管理員(委)古野 英幸	
		学童農園	園長(委)北村 博義 指導員(委)川内 誠一 管理員(委)松尾 文夫 松尾 千鶴子(嘱)金崎 貢	
		サンビレッジさざ	管理員(委)山口 光義 管理員(委)林 博二	
		町立図書館	館長(嘱)末永嘉代子 司書(嘱)船津屋静枝(嘱)有川 恭子(嘱)田上かおり(嘱)信岡麻里子	

佐世保広域圏北部塵芥処理一部事務組合(佐々クリーンセンター)	管理者(佐々町長) 清原 恵一郎 事務局長 築城 律子	○山藤 健一 ○辻 重徳・前川 利一・林 泰巨・若松 政孝・松永 幸人
--------------------------------	-----------------------------	--

平成14年度 佐々町教職員異動名簿



お世話になりました。
これからよろしくお願いします。

退職された先生

友廣 正 先生 (佐々中学校長)
國武純一郎 先生 (口石小学校教諭)
本多千壽子 先生 (佐々小学校教諭)

転出された先生

佐々小学校

教諭 竹尾 麻実 先生 (平戸市立度島小学校へ)
香田 隆 先生 (佐世保市立相浦小学校高島分校へ)

口石小学校

教諭 佛淵 正知 先生 (上県町立久原小学校へ)
田中 綾乃 先生 (若松町立大平小学校へ)
小浦 実 先生 (長崎県立野崎養護学校へ)
一鈞 亨 先生 (鷹島町立鷹島小学校へ)
後藤 真由美 先生 (富江町立盈進小学校へ)

佐々中学校

教頭 坂本 政徳 先生 (鹿町町立鹿町中学校長へ)
教諭 福島 誠 先生 (佐世保市立日字中学校へ)
瀬尾 照美 先生 (佐世保市立光海中学校へ)
西澤 洋子 先生 (佐世保市立大野中学校へ)
久保田 英則 先生 (小佐々町立小佐々中学校へ)
川向 俊一郎 先生 (平戸市立平戸中学校へ)
高田 美亀子 先生 (鹿町町立鹿町中学校へ)
名取 美保 先生 (小値賀町立小値賀中学校へ)
養護教諭 松本 礼子 先生 (佐世保市立日字中学校へ)
保健体育 末吉 美智子 先生 (生月町立生月中学校へ)

転入された先生

佐々小学校

教諭 秋山 理枝 先生 (佐世保市立柚木小学校から)
田中 晴美 先生 (佐世保市立浅子小学校から)
福田 佐智子 先生 (上五島町立浜ノ浦小学校から)
福田 健治 先生 (松浦市立御厨小学校から)
増本 利信 先生 (吉井町立吉井南小学校から)

口石小学校

教諭 新原 正隆 先生 (佐世保市立早岐小学校から)
松本 さゆり 先生 (鹿町町立歌浦小学校から)
内野 義和 先生 (佐世保市立天神小学校から)
近藤 嘉浩 先生 (佐世保市立白南風小学校から)
中島 裕紀子 先生 (佐世保市立木風小学校から)
中島 浩子 先生 (新規採用)
芦塚 啓太郎 先生 (新規採用)

佐々中学校

校長 榎 浩二 先生 (福島町立福島中学校長から)
教頭 野宮 鶴三郎 先生 (佐世保市立光海中学校教頭から)
教諭 宮原 宏明 先生 (小佐々町立小佐々中学校から)
小金丸 厚 先生 (世知原町立世知原中学校から)
松瀬 亮二 先生 (鹿町町立鹿町中学校から)
近藤 孝行 先生 (佐世保市立相浦中学校から)
川口 勝久 先生 (鷹島町立鷹島中学校から)
土井 千香子 先生 (佐世保市立山澄中学校から)
鶴田 高顕 先生 (佐久町立宇久中学校から)
中野 資子 先生 (吉井町立吉井中学校から)
養護教諭 滝川 栄子 先生 (鷹島町立鷹島中学校から)
保健体育 大西 悦子 先生 (勝本町立霞翠中学校から)

国家公務員採用Ⅲ種試験(高卒程度) 受験者募集

人事院では一般官署、郵便局、税務署などの初級係員を採用するための試験を行います。

【受験資格】 昭和56年4月2日(郵政区分は昭和52年4月2日、税務区分は昭和57年4月2日)～昭和60年4月1日生まれの者

【申込用紙配布開始日】 5月13日(月)

【申込受付期間】 6月19日(水)～6月26日(水)

【第1次試験日】 9月8日(日)

【問い合わせ先】 人事院九州事務局

〒812-0013 福岡市博多区博多駅東2-11-1
☎092-431-8173 (テレホンサービス)
<http://plaza7.mbn.or.jp/~npaq/> (ホームページ)

【申込用紙の請求方法】

郵便で請求する場合は、角型2号の封筒に120円切手を貼った、宛先(郵便番号も)明記の返信用封筒を同封し、表の封筒に「Ⅲ種請求」と朱書きして問い合わせ先まで送付してください。

長崎県職員採用試験の お知らせ

◆問い合わせ
長崎県人事委員会事務局
☎095-824-1111 (内線3542)
☎095-825-0442 (直通)

	試験職種等	試験日程等	受験資格	受付期間
【大学卒業程度】	行政(法律)・行政(経済)・行政(総合)・学校事務・警察事務・社会福祉・水産・農業・林業・農薬・土木・土木・建築・化学・電気	6月23日(日) ・長崎大学(長崎市) ・法政大学(東京都)	昭和48年4月2日から昭和56年4月1日までに生まれた者。 〔試験職種によっては、資格(平成15年3月31日までに取得見込みを含む。)を必要とする。〕	5月7日(火)
【警察官】	【警察官I類(男性)】 一般・語学(英語)・情報処理・武道(柔道・剣道) 【警察官I類(女性)】 一般・語学(英語)・情報処理・武道(柔道・剣道)	7月14日(日) ・長崎大学経済学部 ・県立長崎シーボルト大学 ・長崎交通公園	昭和47年4月2日から昭和56年4月1日までに生まれた者。 〔一般〕を受験する者は、四年制の大学を卒業した者(平成15年3月31日までに卒業見込みの者を含む。)	5月27日(月)

※受験申込書および試験案内は、県内各地の県の機関などで配布しています。また、長崎県のホームページからダウンロードすることもできます。

第10回 皿山まつり

日時 6月8日(土) 10:00~17:00
9日(日) 9:00~16:00

場所 皿山公園

お問い合わせ 佐々町産業経済課 ☎62-2101

イベントの内容については、チラシ作成後各世帯に配布します。

第24回 佐々町 春まつり

楽しいイベントも開催!!

日時 5月18日(土) 10:00~17:00
19日(日) 9:00~16:00

場所 文化会館前広場

メロン・新茶・いちごなど農産物の即売や露店など

お問い合わせ 佐々町観光協会 ☎62-3171

寄付のお礼

藤永地建(株)様から福祉事業に使って頂きたいと町に寄付がありました。

町では、現在行っている福祉給食サービス事業を、これまでの夕食サービスに加え昼食サービスを開始し、より多くのサービスが提供できるよう配食車として軽ワゴン車を購入しました。

今後も、多くの方々に給食サービスを利用していただきたいと思えます。ありがとうございます。



長崎県男女共同参画審議会 委員を公募します

○募集期間

4月11日(木)

～5月10日(金)

○応募資格

県内に居住または通勤(通学)している方

○任期

平成14年6月の委員委嘱の日から16年3月31日まで

○活動内容

年3回予定の会議へ出席し、提言や審議を行う。

○応募方法

申込書に必要事項を記入し、

800字程度の小論文を添えて郵送で提出。

○小論文のテーマ

(次のテーマから一つを選択)

①私をめざす「男女共同参画社会」について

②男女平等について

③女性の社会参画について

※申込書の配布、送付先、内容のお問合せは

長崎県男女共同参画室

〒850-8570

長崎市江戸町2-13

☎095-822-4729



さざ川柳会 ～3月例会から～

「パソコン・予感・さわやか」

パソコンは孫の守りより手がやける
パソコンと意気込む我に年が邪魔
パソコンを買ってそのあと匙を投げ
古い物もらくらくネット手間はぶく
親が子に教わっているEメール
幸せの予感的得てゴールイン
不倫してバレる予感はいくらも
予感した試験問題やま当たり
桜咲き春の予感に気がさわく
現実が虫の知らせという予感
古傷が教える雨の降る予感
予感的中すら解けた模擬テスト
さわやかに親の夢負う鯉のぼり
さわやかに髪はつきりと春を跳ぶ
さわやかな春の日和は花粉症
さわやかなお早う返る通学路
合格よでんわの声のさわやかさ
嘘をつく腫がさわやかで憎めない
朝シャンの髪がさわやかな春の風

佐々俳句会 ～3月投句作品～

草餅を供へて愚痴を言ひにけり
涙して子のひざぬらす春のどろ
泉水に花びら落ちて雲浮きて
ランタン馬よ嘶け春祭
回転の寿司を彩る木の芽かな
鬼やらふ声隣より独りの餉
啓蟄や病さりと絵てがみに
杣みちに一期一会の梅白し
啓蟄や地下街で買ふ明太子
案内は土産屋までの春の旅
山笑ふ太き注射に目をそらす
マンドリン弾きて生きた甲斐冬籠
棚田から春水の音柔らぎぬ
啓蟄や一番星は山の上
おらび合ふ声に火のつく野焼きかな

- | | |
|--------|---------|
| 清水 紘子 | 小島 順 |
| 木寺 アサエ | 高野 恵美子 |
| 菅 キヌ | 横尾 辰雄 |
| 川崎 キヨ子 | 朝隈 博子 |
| 野口 ヒサエ | 植松 義則 |
| 船越 弥寿子 | 江田 靖子 |
| 松尾 八重子 | 大久保 アツ子 |
| 藤永 共園 | 井上 順一 |
| 畑中 榮治 | 松田 信子 |
| 永元 正久 | 山之内 京子 |
| 南里 弘陽 | 西牟田 静子 |
| 横尾 辰雄 | 馬場 まち子 |
| 山口 城春 | 内野 晴美 |
| 山科 帰雁 | 森内 信子 |
| 片山 白城 | 辻 智恵子 |
| | 江口 協子 |
| | 南 茂 |
| | 山口 サヅ子 |
| | 山岡 一子 |
| | 福地 よしみ |

町長対話の日

毎月第2日曜日

総務課 総務班

とき 5月12日(日)

10時～15時

ところ 役場町長室

◎内容を事前にご連絡いただければ、事前調査・担当課長の同席などで、細部にわたる回答ができますので、ご協力をお願いします。

交通事故巡回相談

長崎県交通事故相談所
☎095-826-4421

とき 5月21日(火)

10時～16時

ところ 松浦市役所

相談員 荒木真一郎

商業統計調査にご協力を

総務課 企画班

6月1日現在で、平成14年商業統計調査が行われます。

この調査は、統計法に基づいて実施される国の重要な調査であり、提出された調査票を、統計上の目的以外に使用することはありません。

商業統計調査は、全国の卸

売・小売事業所をもれなく調査して、我が国の流通産業構造や、商業活動の実態を明らかにするために行われます。

調査結果は、国や道府県、市区町村における商業の育成、中心市街地の活性化などの施策や計画を立案するための基礎資料として利用されます。

5月下旬、調査員が調査票の記入のお願いに伺いますのでご協力ください。記入後は、調査員が収集にまいります。

春の行政相談週間

5月20日～5月26日

福祉保健課 住民班

あなたの苦情や要望にお答えします

「役所に相談に行きたいが、どこの窓口に行けばいいのかわからない」「役所に苦情を言いたいが、直接出向きたくない」こんなときは行政相談委員に相談してください。

本町の行政相談委員は、中村一三さん(古川町内会 ☎62-2271)です。

相談は口頭や電話、手紙など、どのような方法でもかまいます。

せん。秘密は固く守られますので、どうぞお気軽にご相談ください。



中村 一三氏

第22回全国豊かな海づくり大会写真コンクールの作品を募集します

産業経済課 商工観光班

全国豊かな海づくり大会は、恵みある海の自然環境を守るとともに、水産資源を守り育て、永く後世に伝えることの大切さを国民の皆様にご理解いただき、豊かな海づくりに寄与することを目的に昭和56年から全国各地で毎年開催されています。

今回は、佐世保市が会場となっていて、11月17日(日)に開催されることになっています。

それにともない、「写真コンクール」が行われますので

皆さんの応募をお待ちしています。応募を希望される方は、産業経済課商工観光班までお問い合わせください。

健康教室を開催します

健康相談センター

平成14年度の健康教室を次の日程で開催します。生活習慣病予防はもちろんのこと、昨今注目されている腰痛予防を重点とした内容を計画しています。受講を希望される方は、健康相談センターへお申し込みください。

■日 程 6月26日(水)

7月3日(水)・7月22日(月)

10月1日(火)・10月9日(水)

10月30日(水)

■申込期日 5月31日(金)

■定 員 30名

■問い合わせ先

健康相談センター

☎63-5800

風疹の予防接種

健康相談センター

風疹は風疹ウイルスの感染によっておこり、軽いカゼ症

状から発疹・発熱・後頸部リンパ節腫脹を主症状とします。特に妊娠初期にかかると先天性風疹症候群と呼ばれる児(心奇形・白内障・聴力障害など)が生まれる可能性が高くなります。

平成6年から対象者が中学生女子から幼児に変更になったことに伴い、対象からはずれる方も中学2年時に予防接種をうけられるよう経過措置が設けられています。しかし未接種の方も多くみられる現状から、次のとおり中学2年に限らず接種できるようになりました。

■対象者 昭和54年4月2日～昭和62年10月1日までの間に生まれた方で、風疹の予防接種を未接種の方

■接種期間・場所 平成15年9月30日までの間で町が計画した日時(すでに配布している平成14年度予防接種予定表をご覧ください)

※予防接種を希望される場合は妊娠していないことを確認し、接種後2か月は妊娠しないことが必要です。

**平成14年度
調理師試験を実施します**

県北保健所

■試験日 7月25日(木)

■試験場

長崎市 長崎県農協会館
佐世保市 長崎県北会館

諫早市 ながさき看護センター

■受験資格 中学校卒業以上で、

2年以上調理業務の経験者。

■願書の受付期間

6月3日(月)～

6月10日(月)まで。

■願書の提出先

住所地を管轄する保健所

■受験手数料 6100円

■問い合わせ先 県北保健所

田平町里免1126-1

☎0950-57-3933

※郵送で問い合わせる場合は、
あて先、および郵便番号を明
記し、90円切手を貼った返信
用封筒を必ず同封すること。



**けん銃など銃器の根絶に
ご協力ください**

江迎警察署

全国的に、けん銃を使用し
た殺人、強盗、傷害などの犯
罪が後を絶たず、昨年中はけ
ん銃などの銃器で撃たれて死
傷した人の数が70人近くに上
りました。

長崎県内でも、昨年中、一
般企業が銃撃される事件が3
件発生していて、市民生活に
大きな脅威を及ぼしています。
こうしたことから、警察で

は、銃器を根絶するため、取
締りを強化しています。

★けん銃など銃器に関する情
報をお寄せください

取締りには、県民の皆様方
のご理解とご協力が必要不可
欠です。

もしも、
○けん銃を見た
○けん銃を持っている人を知
っている

○けん銃に関する話を聞いた
など、銃器や弾に関する情報
があれば、

江迎警察署

☎0956-66-3110

最寄りの交番・駐在所、また
は左記の銃器110番にお寄せく
ださい。(秘密厳守)

★自首減免制度をご存じですか

けん銃や弾の不法所持は重
大な犯罪ですが、これらを警
察に提出して自首すれば、必
ず刑罰が免除されるか、軽く
されます。けん銃を持っている
人、けん銃を預かって困っ
ている人は、江迎警察署、交
番、駐在所、または銃器110番
にご相談ください。

銃器110番

県北地区

☎0956-24-1081

**精神保健福祉相談を
行っています**

県北保健所

県北保健所

県北保健所では、心の健康
(引きこもりや不登校、痴ほ
う老人、アルコール関連問題
なども含む)について、専門
の医師による相談に応じてい
ます。お気軽にご相談ください。

予約制です。事前にご連絡
ください。

■対象 本人・家族・関係者

■相談日 毎月第1金曜日、

第2火曜日、第3木曜日、第

4水曜日の午後2時から

■連絡先 県北保健所

精神保健福祉班

☎0950-57-3933

**内閣総理大臣の書状を
贈呈します**

先の大戦で戦地などに派遣
され戦時衛生勤務に服された
「旧日本赤十字社救護看護
婦」、「旧陸海軍従軍看護
婦」の方々(慰労給付金受給
者を除く)に対して、内閣総
理大臣の書状を贈呈していま
す。

ご本人、またはご家族など
からのご連絡をお待ちしてい
ます。

請求の期限は、平成15年3
月31日までです。

■お問い合わせ

〒100-8926

東京都千代田区霞が関2-1-2
総務省大臣官房管理室

業務担当

☎03-5253-5182(直通)

ファクシミリ 03-5253-5190

まちの人口

(平成14年4月1日現在)		(前年同月)	
13,935人	総人口	13,571人	
6,536人	男子	6,339人	
7,399人	女子	7,232人	
4,841世帯	世帯数	4,684世帯	
8人	出生	10人	
10人	死亡	8人	
390人	転入	106人	
204人	転出	200人	



夕暮れ時は
早めに点灯しましょう!!



点灯目安時間 5月は
午後6時30分です。

今月の いきいき ママさん♡



山崎恭代さん
夏実(なつみ)ちゃん(3歳)
聡太(そうた)くん(1歳11か月)

“今月のいきいきママさん”毎月楽しみにしています。というも、私も主人の転勤で佐々町に来た1人なので、同じように転勤してきて頑張っている人の話を読むと励みになります。

私のストレス発散はカントリー雑誌を見ること、模様替えをすること。イライラしてくると無性に家具の配置を変えたくなります(笑)。でも子どもが2人もいと常に散らかっている状態…。今も私のそばでハサミで何でもチョコチョコ切って部屋中紙だらけです。

4月から夏実は保育園へ。でも聡太が夏実の分も散らかすんだろうなあ…。

元気で明るいママさんを紹介しています。自薦、他薦は、問いません。ドンドンご応募ください。【お問い合わせ】健康相談センター ☎63-5800

がんばれ!! 消防団

～決意も新たに～

平成14年3月31日付で退団となった前副団長 松瀬良高氏(中央通)に代わり、4月1日付で坂本真澄氏が新たに副団長として任命されました。

また、同日付で3名の新分団長にも辞令が交付され、新体制で地域住民の生命と財産を守るためがんばろうと結団式が行われました。

今回、副団長と2名の分団長(市瀬 北川氏、四ツ井樋田島氏)をはじめ、7名の団員の方々が退団なさいました。

長い間、地域の防人としてご活躍なさいましたことに感謝いたします。

新体制をご紹介します。(敬称略)

団長	里村 正男(里)	第4分団長	本竹徳次郎(木場)
副団長	坂本 真澄(里)	第5分団長	藤元 栄(口石)
第1分団長	山下 孝介(志方)	新第6分団長	大島 邦康(四ツ井樋)
第2分団長	大瀬 清司(神田)	新第7分団長	前田 義典(里)
新第3分団長	前田 忠彦(市瀬)		



後列左から 7・3・6分団長、副団長、1・2・5分団長
前列左から 団長、町長、4分団長

おめでとう

ご結婚おめでとう

氏名	町内会
夫 大山 博 文子 妻 山脇 和子	佐々南
夫 筒井 克三 妻 藤澤 美由紀	松瀬
夫 大樂院 弘季 妻 桑原 朋子	里
夫 光武 敬二 妻 下田 ひとみ	中央通
夫 古川 薫 妻 長嶺 泉美	さざん花
夫 坂口 大介 妻 吉山 祐香	角山
夫 小川 広幸 妻 林 美紀	芳ノ浦
夫 元川 真吾 妻 有川 舞	芳ノ浦
夫 木下 泰之 妻 古川 菜々枝	栗林
夫 坂本 正光 妻 杉本 順子	里

お誕生おめでとう

赤ちゃん	性別	お父さん	お母さん	町内会
山 だい	男	章	香織	芳ノ浦
松 尾 菜の	女	章	由美子	東町
磯 尾 乃	女	浩一	麻美	里山
藤 田 稜	男	昌弘	恭江	栗林
尾 崎 風	男	秀一	香織	若佐
山 本 春	女	誠	由記	神田
原 口 幸	男	直幸	久美子	水道

おくやみ

ご冥福をお祈りします

氏名	年齢	町内会
田中 キミ	89歳	虹の里
佐藤 キイ	88歳	市瀬
川副 忠行	75歳	新町
森田 光廣	51歳	口石
前川 クミ子	60歳	水道
小田村 久雄	81歳	神田
棚橋 テイ	88歳	角山
真嶋 政一	63歳	鴨川
東 洋義	66歳	里
大坪 洋子	59歳	古川
河野 ツギク	86歳	芳ノ浦
大久保 キク	99歳	芳ノ浦
西 彦 芳	84歳	東町

(敬称略)

(4月20日受付分まで)

佐々町には、民生児童委員が25名と、主任児童委員が2名それぞれの地域に配置され、住み良い佐々町の福祉行政のお手伝いとして、私たちは、社会奉仕の精神をもって、地域の身近な相談に応じ、社会福祉

**5月12日は
「民生委員・
児童委員」の日です**

の増進に努めています。また、社会的な問題として、児童虐待、ひきこもり不登校など、学校5日制の実施で、子どもたちとの接点も増加していきます。

佐々町教育委員会、社会福祉協議会との連携を保ち『地域の親子100人と知り合い支え合おう』をテーマに、主任児童委員を中心とした、学校との協力活動推進にも取り組んでいきます。

佐々町在宅介護支援センターの電話が変わりました

新しい電話番号は、

62-6122 です。

これまでどおり、24時間体制365日ご相談をお受けします。どうぞご利用ください。

◎在宅介護支援センターとは

佐々町の委託を受けて、福祉センターで、各種の福祉サービスなどの紹介と利用のための手続きをお手伝いしています。

また、介護用品・機器の展示、利用される方の状態にあったものを紹介しています。

弁護士無料法律相談のお知らせ

5月22日(水) 13:00~16:00

相談を希望される方は、必ず予約をお願いします。

【予約先】

佐々町社会福祉協議会
☎63-5900 FAX63-5100

【場所】

福祉センター内相談室



樋口弁護士

- 「きつとお役に立ちます」
転ばぬ先の介護の知恵③
- ▽痴ほうのお年寄りとの接し方
痴ほうのお年寄りは症状が進むとともに状況判断ができなくなるため、不安で傷つき、混乱しやすい心の状態におかれています。「異常な行動」でも、その理由があります。その行動を受け入れ、理解しようとする心を持つて対応しましょう。
- ★介護のポイント
- ①お年寄りのペースに合わせる。
 - ②お年寄りの事実を認める。
 - ③ひとつずつお年寄りにわかる言葉で、ゆっくりと話す。
 - ④説得より『納得や安心』。
 - ⑤自尊心や羞恥心を尊重する。
 - ⑥表情やしぐさを大切に。スキンシップも忘れずに。

心配ごと相談所

心配ごとをかかえ、悩んでおられる方はお気軽にご相談ください。

相談は無料、秘密を厳守します。

消費生活、交通事故、苦情、子育て、教育、介護、福祉、住宅、離婚など誰に聞いたら良いかわからないという方はお気軽にご相談ください。

また、ご来所できない方のために**電話・FAX・出張相談**も行っています。(☎63-5900・FAX63-5100)

・日 時 毎週火・水・木・金曜日 13:00~16:00

・場 所 福祉センター相談室

・相談員 火曜日 末 永 キリ江 相談員
水曜日 小 森 ツルヨ 相談員

木曜日 辻 隆 三 相談員
金曜日 貞 松 馨 相談員

寄付のお礼

社会福祉事業振興基金へ

◎香典返しとして

- ▼故 中 路 勉 様 (新 町) 中 路 早 苗 様
- ▼故 藤 井 貢 様 (里 山) 梁 瀬 次 子 様
- ▼故 南 里 美 知 様 (栗 林) 南 里 弘 之 様
- ▼故 山 下 哲 雄 様 (さざん花) 山 下 雅 弘 様
- ▼故 坂 本 孝 男 様 (里) 坂 本 アサエ 様
- ▼故 中 村 光 則 様 (口 石) 中 村 栄 子 様

- ▼故 瀬 尾 ワ カ 様 (里) 瀬 尾 晃 文 様
- ▼故 田 中 キ ミ 様 (新 町) 田 中 進 様
- ▼故 廣 川 ス ミ 様 (古 川) 廣 川 園 麿 様
- ▼故 小田村 久 雄 様 (神 田) 小田村 毛 代 様
- ▼故 田 中 タ ネ 様 (大村市) 田 中 靖 章 様
- ▼故 棚 橋 テ イ 様 (角 山) 棚 橋 泰 三 様

多額のご寄付をいただき、誠にありがとうございました。ご寄付は、社会福祉増進のために活用させていただきます。佐々町社会福祉協議会 会長 清原 恵一郎

口石小学校 特別教室棟完成

このたび、特別教室不足解消のため、昨年7月から増築工事を行っていた口石小学校の校舎が完成しました。

3階建の校舎で、内部には町有林の杉やヒノキを使用していて、温もりと潤いのある教室になっています。また、太陽エネルギーを利用した集熱式ソーラーシステムを導入し、環境にも配慮した校舎です。



■施設内容

- 1 階 保健室・相談室
- 2 階 創作活動室
総合学習室
- 3 階 多目的ホール

婦人ページェントが 開催されました



4月21日（日）、吉井中学校体育館で、第38回婦人ページェントが開催されました。

この大会は、北松浦郡南部5か町の婦人会員が一堂に会し、親睦と融和を深め、より一層の団結を図り、婦人会を活性化することを目的として開催されているもの

平成14年度 文化事業の訂正

先月号で掲載していた「平成14年度 文化事業のご案内」の中で、8月予定の「ファミリーミュージカル『劇団四季』公演は、都合により実施できなくなりまして。来年度以降に実施する予定です。

世代をこえて ふれあい ゲートボール大会

3月26日、サン・ビレッジさざで恒例の子どもとの「ふれあいゲートボール大会」が開催されました。

大会には、町内から7チームが参加し、終始なかなか雰囲気の中でゲームが行われました。この大会は年に一度、孫たちと楽しめるとあって、おじいちゃん、おばあちゃんも大変楽しそうでした。

- 結果は次のとおりです。
- 優勝 芳ノ浦B
 - 準優勝 市瀬
 - 3位 四ツ井樋



県子ども 安全会のお知らせ

子ども会単位で県子ども会に加入すると、安全会見舞金の給付制度があります。加入対象者は、小学生から高校生、および指導者と育成者です。会費は、子ども・指導者

とも年間1人130円です。安全会見舞金は、次のとおり給付されます。

安全会のくわしい内容は、教育委員会までお問い合わせください。

平成14年度

- ①死亡見舞金 520万円
- ②後遺障害見舞金

- 15級 7万円
- 1級 60万円
- ③治療見舞金（1日につき）

- 入院 800円
- 通院 500円
- 合算給付（②＋③）
- 後遺障害と治療見舞金

佐々町立図書館 開館3周年記念行事

4月1日に、図書館は、満3歳になりました。2日火曜日には、特別イベントとして、ピーちゃんくらぶによる

「ピーちゃん絵本ワールド」すばらしい絵本の読み聞かせに加え、すてきなパネルシアター、楽しいゆび遊び・なぞなぞ遊びなどでした。子どもたちも最後まで目をきらきらさせながら、絵本の世界を旅していました。阿部・バージニアさんに



よる「英語と日本語であそぼう！」英語で読み聞かせをしていただきました。英語での読み聞かせは、初めての試みでしたが、とても喜んでいただきました。子どもたちには、英語や外国の絵本に親しむよい機会になったと思います。図書館には、英語の絵本だけでなく、世界数カ国の絵本の原作本があります。特設コーナーに展示していますのでご覧ください。これからも、よりいっそう町内の皆様にとって利用しやすい図書館にしていきたいと思えます。ぜひご来館ください。皆様からのご意見、ご要望もお待ちしております。

図書館だより

**年間貸出冊数
20万冊突破!!**



開館から3年目で、今年度の貸出冊数が20万冊を超えました。

3月9日(土)、親子で来館された吉井町在住の山口智代子さんが20万冊目を借りた方でした。記念品を贈呈し、証明書を発行しました。

山口さんは、「突然のことで驚いている。これからも利用します。」と話されました。▽佐々町民の4月1日までの図書館利用登録者数

5360人

先月より33名増えました。(人口対比 39.0%)
今年度の目標は50%です。皆様のご利用をお待ちしています。

▽3月の利用状況

貸出冊数 18521冊
入館者数 12205人

平成13年度 佐々町立図書館利用状況

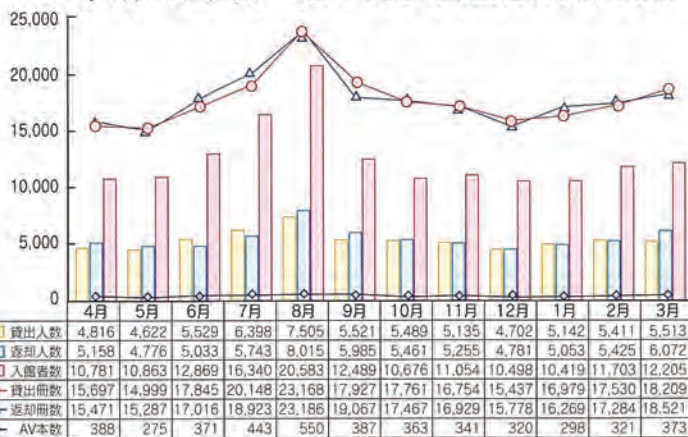

5月の読み聞かせ

◎乳・幼児向け

(11時~11時30分)

5月9日(木) ぴーちゃん
23日(木) ぴーちゃん

◎幼児・学童向け

(火・15時30分~16時)

5月7日(火) たんぽぽ
14日(火) ひまわり
21日(火) コスモス
28日(火) パンジー
(土・11時~11時30分)

11日(土) パンピ
25日(土) こぐま

平成11年~13年度利用状況比較(AV資料を含む)

	11年度	12年度	13年度	累計
貸出人数	59,550	63,991	70,213	193,754
返却人数	77,716	81,808	71,187	230,711
貸出冊数	165,326	191,777	216,884	573,987
返却冊数	164,154	194,045	215,628	573,827
入館者数	133,576	143,996	150,480	428,052

◎「おはなしBOX(ボックス)」

5月18日(土)

14時~14時30分

《内容》

1. 絵本

「まめうしのおかあさん」

あきやま ただし 作・絵

2. 絵本・日本の昔話

「ナムチンカラトラヤヤー」

「ねことおしょうさま」

松谷みよ子 監修・文

諸橋 精光 絵

3. 紙芝居・中国の民話

「おひやくしよつとえんさま」

二俣英五郎 絵
君島 久子 再話
▽4月から第一土曜日の読み聞かせも始まりました。

外国の方と佐々町在住のおとうさんが新しく読み聞かせのメンバーに加わってくださいました。
魅力的で充実した読み聞かせの会になっています。

★特別イベント

5月5日(日)

「としよかん子どもまつり」

のお知らせ

地域の皆さんと子ども達のふれあいを通して夢いっぱい
のわくわくコーナーを設けて
います。

どうぞご家族揃ってお出かけ
ください。

《内容》
①絵本の読み聞かせ
②作って遊ぶ
③紙芝居とパネルシアター

どうぞ、お楽しみに
(内容は、一部変わる事もあります。ご了承ください。)

《新着本のご案内》

《一般書》

今すぐ使える!! Windows XP

快適操作ガイド

田中真由美 著

特攻の真実

命令と献身と遺族の心

深堀 道義 著

▽5月の休館日のお知らせ

5月6日・13日・20日・

27日の月曜日と3日(金)、

4日(土)の祝・休日となっ
ています。

5月 講座のご案内

- 5日(日) としよかん子どもまつり
10:00~15:00 町立図書館
- 10日(金) 明生大学(開講式・時事問題)
13:00~15:00 文化会館・中ホール
講師 梅原紘児 長崎新聞社佐世保支社長
あひる学級(開講式・リズム体操)
10:00~12:00 町公民館・軽運動室
講師 大音涼子 レクリエーションインストラクター
- 21日(火) さざんか教室(開講式・もらいわすれ
年金はありませんか)
13:30~15:30 町公民館・集会室
講師 山口恵美子 九州銀行年金アドバイザー
- 25日(土) 土曜学級(開講式・楽しいごちそうづくり)
9:00~12:00 健康相談センター
講師 野々村洋子 佐々町管理栄養士
- 27日(月) 人権ボランティア養成講座
(開講式・今、なぜ人権か)
10:00~12:00 町立図書館
講師 同和教育推進員

なお、成人学級は6月6日(木)に開講式・
第1回講座を開催します。
※参加・受講についての詳しい内容は、
教育委員会へお問い合わせください。

休日在宅当番医日程表 診療時間 午前9時～午後5時

月	日	曜	医療機関名	所在地	電話番号
5	3	祝	松瀬 医院	吉井町	64-3225
	4	祝	松瀬 診療所		64-4177
	5	祝	まつせ耳鼻咽喉科クリニック		64-3511
	6	振	松浦 病院	世知原町	76-2201
	12	日	世知原クリニック		78-2110
	6	19	日	佐々 病院	佐々町
26		日	前田 医院	62-6868	
6		2	日	力竹 医院	

※休日在宅当番医は変更することがありますので、役場か、当日の新聞などでお確かめください。

佐々町立診療所 ☎62-2405

5月 眼科診療 日程表	7日(火)、10日(金)、14日(火)、 21日(火)、24日(金)、31日(金)	受付時間 午後1時～午後4時 診療時間 午後2時～午後5時
-------------------	--	----------------------------------

健康相談センター ☎63-5800

保健行事	日 程	時 間	対 象 者 ・ 内 容
健康なんでも 相談日	5/20 (月)	9:00～11:30	骨密度・血圧・血糖値測定、検尿、母子健康手帳交付、乳幼児身体測定、予防接種の受け方、その他
健康医療相談日	5/20 (月)	13:00～15:00	健康や医療に関するいろいろなお悩み・ご質問など健康相談センター所長(町立診療所所長)がご相談に応じます。
機能訓練教室 (生きがいデイサービス)	5/7・14・21・ 28 (毎週火曜日)	10:00～15:00	介護保険非該当の方で、身体上または精神上障害のある方を対象にリハビリなどを行っています。
3歳児健診①	5/ 9 (木)	受付時間 13:00～13:30	平成10年9月1日～平成10年10月31日生まれ (人数調整により変更することがあります) ※後日個人通知します
マザークラス ※母子手帳交付もします	5/15 (水)	9:30～12:30	妊娠初期～中期の生活について(身体の変化、歯の衛生について)妊娠中の栄養について(妊娠を期に日ごろの食生活を見直そう)※母子手帳・エプロンを持参してください。
赤ちゃん健診①	5/16 (木)	受付時間 13:00～14:00	生後4～5か月のお子さまが対象 身長・体重測定、医師の診察、一般・離乳食相談 ※替えのおむつを持参してください。(後日個人通知します。)
ふれあい広場	5/1・2・10・11・ 13・15・17・18・ 24・25・27・29・ 30・31	10:00～15:00 (ただし、土曜日は 12:00まで)	昼間、ご家庭で育児をしているお母さん方、健康相談センターで親子ともに交流してみませんか? ご近所お誘い合わせのうえ、ぜひお越しください。 ※都合により変更する場合があります。

※土曜日は12時まで開館しています。
また、開館日は常時、リハビリ室を開放していますので、お気軽にご利用ください。

予防接種日程 *問診票は、健康相談センターにあります。

5月の予防接種日程

【個別接種】 佐々町内の各医療機関で受けてください。
(平日 15:00～17:00 土曜日 10:00～12:00)
※ただし、日曜祝日は除きます

予防接種	期 日	対 象	注 意 事 項
三種混合	5月 7日～ 11日	生後 3～12か月児	次の予防接種まで 1週間以上あける
麻 疹	5月27日～6月1日	生後12～24か月児	次の予防接種まで 4週間以上あける
日本脳炎	5月13日～ 18日	1期初回3歳 (2回) 1期追加4歳 (1回) 2期小学4年 (1回) 3期中学2年 (1回)	次の予防接種まで 1週間以上あける (ただし、中学2年生については、過去4週間 以内に他の予防接種を受けていない方に限る。)

【集団接種】 健康相談センターで行っています。(13:30～14:30)

予防接種	期 日	対 象	注 意 事 項
ツベルクリン 反応検査 ↓ B C G	5月21日 (火) ↓ 5月23日 (木)	生後3か月～4歳児	次の予防接種まで 4週間以上あける (必ず2回接種)

※必ず、保護者またはお子さまの健康状態をよくご存じの方が同伴し、問診票を持参してください。



- 3日 憲法記念日
- 4日 国民の休日
- 5日 こどもの日
- 6日 立夏
- 8日 世界赤十字デー
- 31日 世界禁煙デー

すこやか
ガイド

健康テレホンサービス

☎ 23-4300

月	便 秘
火	爪の異常
水	きつ おん 吃 音
木	顔面神経まひ
金	歯周病と全身疾患
土・日	尿道炎

* 祝日は前日のテープが流れます。
* 朝9時から翌朝9時までの24時間、
同じ内容のテープが3分間流れます。
* 内容は専門の医師・歯科医が作ります。