



(表紙の写真は、3月12日に行われたジョギングフェスティバル in さざより)

もくじ

- ◇介護保険..... 2
- ◇収入役再任のごあいさつ..... 4
- ◇お知らせ..... 5
- ◇くらしの情報館..... 7
- ◇役場だより..... 8
- ◇ふれあいピックアップ..... 9
- ◇みんなの広場..... 10
- ◇すこやかガイド..... 12

	〈平成12年3月1日現在〉	〈前年同月〉
ま ち の 人 口	13,551人	総人口 13,336人
	6,355人	男 6,282人
	7,196人	女 7,054人
	4,633世帯	世帯数 4,486世帯
	10人	出生 8人
	12人	死亡 12人
	54人	転入 29人
	38人	転出 46人

# 佐々町の 介護保険料決定

(介護保険4月1日からスタート)

4月1日から介護保険制度がスタートしました。  
 介護保険の被保険者となる方に新たにご負担していただく介護保険料は、65歳以上の方は1号被保険者として、40歳以上64歳までの方は2号被保険者として、それぞれ次のようになります。

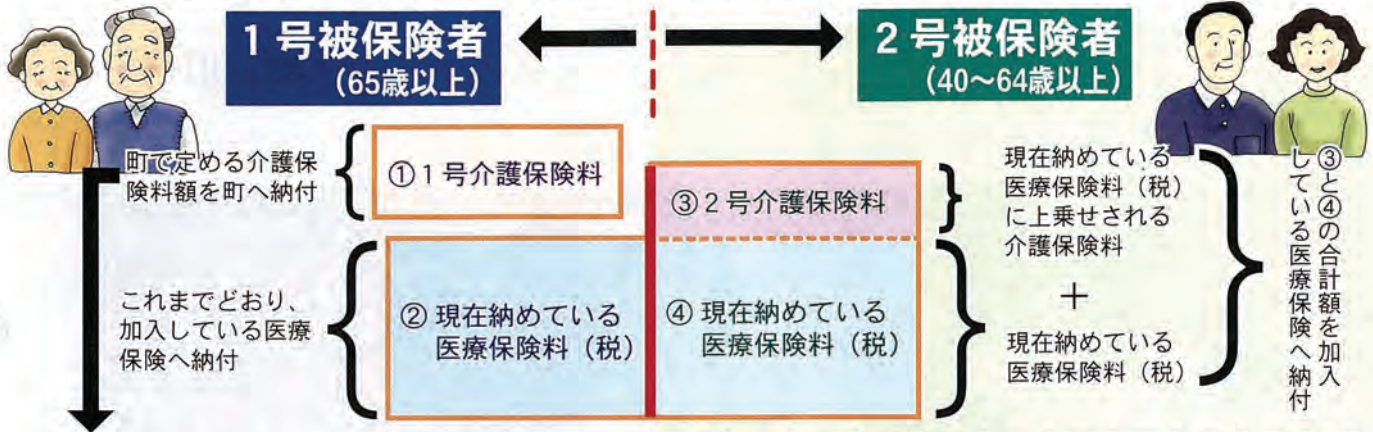

- ①ア. 年金月額が15,000円以上の方は、年金から天引き(ただし、遺族年金、障害年金等は除く)
- イ. 上記以外の方は個別に役場に納付(年額を10回に分けて納付していただくため下表の保険料月額とは異なります)
- ②医療保険料はこれまでどおり納付

## 40歳以上64歳までの国民健康保険加入者の介護保険料は?

新たに負担することになります介護保険料は、次のような計算方法により決まります。なお、全て1年間の保険料額の計算となっています。

③現在納めている健康保険料に上乗せされる介護保険料分	
所得割	0.24%...40歳以上64歳までの方の所得に応じて
均等割	7,050円...40歳以上64歳までの方の数に応じて
平等割	5,650円...40歳以上64歳までの方のいる世帯に対して
国民健康保険税に上乗せされる介護保険料は、70,000円が限度額となります。	
+	
④現在納めている健康保険料	
所得割	5.8%...世帯の所得に応じて
資産割	35.0%...世帯の固定資産税額に応じて
均等割	24,500円...世帯の加入者数に応じて
平等割	27,000円...一つの世帯に対して

## 佐々町の1号保険料

佐々町の1号(65歳以上)の保険料は次のようになります。

段階	保険料月額	所得段階の考え方
第1段階	1,500円	生活保護の受給者、老齢福祉年金の受給者で住民税世帯非課税者
第2段階	2,250円	世帯全員が住民税非課税
第3段階	3,000円	本人のみが住民税非課税
第4段階	3,750円	本人が住民税課税で合計所得金額が250万円未満
第5段階	4,500円	本人が住民税課税で合計所得金額が250万円以上

ただし、平成12年4月~9月までは保険料を徴収せず、平成12年10月~平成13年9月までは半額となります。

- 平成12年4月~9月まで ...0円
- 平成12年10月~平成13年9月まで

第1段階	750円
第2段階	1,125円
第3段階	1,500円
第4段階	1,875円
第5段階	2,250円

# 私の家族の介護保険料は、いくら？

さて、それでは次のような家族構成で介護保険料の負担がどうなるか試算してみました。

- ケース①** 父33歳・母30歳・長男7歳・長女5歳の4人家族です。  
この場合は、従来の健康保険料のみの負担となります。(右図の④のみとなります。)
- ケース②** 父45歳・母42歳・長男15歳・長女13歳の4人家族です。  
この場合は、従来の健康保険料に父と母の2人分の介護保険料が上乗せされます。(右図の②または④と③の合計額となります。)
- ケース③** 祖父67歳・祖母63歳・父42歳・母38歳・長男17歳・長女13歳の6人家族です。  
この場合は、従来の健康保険料に祖母と父の分の介護保険料が上乗せされます。また、別に祖父は、所得に応じて介護保険料を負担することになります。(右図の②または④と③の合計額と、別に、祖父の分①も負担していただくこととなります。)

## 福祉保健課福祉班からの お知らせ

平成12年4月から福祉サービスの一部変更および新規事業を下記のとおり実施します。利用手続きについては、福祉班へお尋ねください。

	事業名	事業内容等	備考
老人福祉	在宅要介護老人介護手当 (対象者の一部変更)	在宅で要介護4または5の判定を受けたお年寄りを介護している方に介護手当を支給します	支給月額 介護4 5千円 介護5 1万円
	生きがい活動支援通所事業 (新規事業)	健康相談センターと福祉センターにおいて介護保険で自立と認定された方などに対し生きがいづくりとしてデイサービスを実施します	1日 400円
	家族介護者交流事業 (新規事業)	高齢者を介護している家族の方々の交流会等を実施します	介護者の元気回復、リフレッシュ事業
	家族介護教室(新規事業)	介護方法や介護予防、介護者の健康づくりについての知識、技術を習得するための教室を開きます	
その他の福祉	身体障害者デイサービス事業 (新規事業)	閉じこもりがちな障害者の自立と社会参加を通所により促進します	1日 400円
	ホームヘルパー派遣事業 (対象者の一部変更)	年齢を問わず傷病等で生活に支障がある世帯にヘルパーを派遣します	家族の前年分の所得税額に応じて負担金が生じます
	ふれあいのまちづくり事業 (新規事業)	ニーズに応じた相談、情報提供を行うとともに民生委員さん等を中心としたネットワークづくり、また住民の方がサービスに積極的に参加できる体制づくりを行います	

# 収入役 再任ご挨拶



佐々町収入役  
永井 良一

この度、3月定例町議会におきまして、収入役再任の同意をいただき、身に余る光栄に存じますとともに、その責任の重大さを痛感している次第でございます。

今後、清原町長の指導のもと、町政の振興と、夢と希望あふれる理想の町づくりを目指し、最善の努力をいたす所存であります。

皆さま方の温かいご指導ご鞭撻をお願い申し上げます。

## まちな トピックス

### 消防団に警察署から 感謝状

3月6日、江迎警察署で、昨年9月の中国人密航者捜索への協力に対する感謝状が佐々町消防団へ授与されました。捜索には、

里村団長の招集により、平日にもかかわらず80名の団員が集合し、小佐々町消防団との連携による捜索活動の結果、密航者は全員保護されました。この緊急事態への迅速な消防団の対応による警察活動への協力に対し、今回感謝状が授与されました。



## 守りましょう。美しい佐々川を

福祉保健課 環境衛生班

本町では、夏季と冬季の年2回に分け、佐々川支流河川の水質調査を実施しています。下の表は、その中でも特に水質悪化が心配される河川の水質経年変化です。

BOD値が大きく変動しているのは、降水量などの影響と考えられます。

川や海が汚れる原因は、工場や畜産などの産業排水による影響もありますが、台所、風呂、トイレなどから出る生活排水による影響の方が大きいと言われています。

また、台所からの排水の中でも特に食べ物のかす、米のとぎ汁、食器に付着した油分は、そのまま流すと川や海の汚れが増加していく原因になります。

水の汚れを防ぐには、下水道や合併処理浄化槽などの施設を整備することも大切ですが、各家庭のほんのわずかな気づかい（例えば、三角コーナー等にごみ取り用のネットをつける、油分をふきとるなど）が、絶大な効果を生むこととなります。佐々川の水質保全に向け、皆さまのご協力をよろしくお願いします。

### 主な河川の水質経年変化

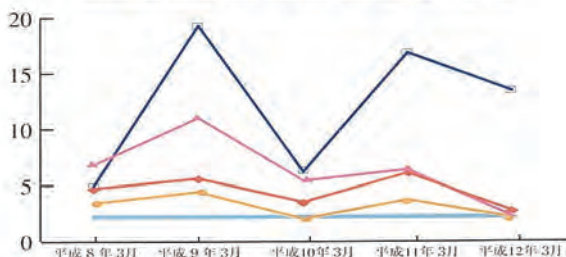

調査期日	H8.3	H9.3	H10.3	H11.3	H12.2
石木場川	4.5	5.4	3.3	5.9	2.5
羽須和川(下流)	6.6	10.8	5.2	6.2	2.0
小浦排水路	4.7	19.1	6.0	16.7	13.3
木場川(下流)	3.2	4.2	1.8	3.5	1.9
<環境基準値>	2.0	2.0	2.0	2.0	2.0

#### <用語解説>

\*BOD～微生物が水の中の汚れを分解する時に使われる酸素の量で、汚れの度合いを表すものです。数字が大きいほど汚れていることを示します(主に河川水に対する表示で使用されます。)

\*環境基準値～環境上の条件について人の健康を保護し、生活環境を保全する上で維持されることが望ましいとされる、法で定められた値です。

## 「山林火災発生」 消火訓練実施

消防団員(団長 里村正男氏)約100名が出動して、学童農園付近の山林火災を想定し、自然地利を利用した消火訓練が実施されました。

火災現場付近には防火水槽等の水がないということで、約600メートル下方の溜池から消防車両を連結した中継訓練が行われ、坂道ではホースをかついだ

団員が、実戦さながら少しでも早く連結しようと息を切らしながら一所懸命訓練に取り組んでいました。

### ご理解とご協力を

消防団員は、それぞれ別々の生業を持ちながら、火災などの災害時にはいち早く駆けつけ、町民の生命・財産を守るために日頃からこうした訓練を積み重ねています。

これからも、皆さまのご理解とご協力をよろしく願います。



# お知らせ

佐々町役場  
☎62-2101

## 国民年金保険料について

福祉保健課 保険年金班

### 国民年金保険料は

前納がお得です!!

平成12年4月分から平成13年3月分(1年分)の保険料をまとめて4月に納付すると、保険料が3,850円割引されます。前納を希望する場合は前納用納付書を発行しますので、福祉保健課保険年金班までご連絡ください。

### 保険料の免除申請とは?

経済的理由により保険料を納めることが著しく困難なときなどに保険料の免除を申請し、承認されると保険料が免除されます。手続きには印鑑(認め印)が必要です。

なお、免除申請は毎年手続きが必要で、

詳しくは、福祉保健課保険年金班までお問い合わせください。

## 児童福祉について

紹介します

福祉保健課 福祉班

佐々町では、少子化対策の一環として、育児支援を中心に次のような事業等を実施します。

### 育児支援事業

出産から12か月以内の産婦のいる世帯にホームヘルパーを派遣します。(世帯の前年の所得税額によって自己負担が生じます。)

### 誕生祝い

新生児に、誕生祝としてお祝金を贈ります。

第1〜2子：1万円

第3子以降：5万円

### チャイルドシート購入補助金

6歳未満のお子さまのいる世帯に、チャイルドシート購入金の一部を補助します。

(補助額は購入金額の2/3、ただし補助上限2万円)

### 放課後児童健全育成事業

保護者が仕事等のため家庭にいない児童を、学校の空き教室でお預かりします。

(負担金月額 5千円)

### 児童手当

0歳〜3歳未満のお子さまをもつ保護者に、手当てが支給されます。

第1〜2子：月額 5千円

第3子以降：月額 1万円

(なお、所得制限があります)

### 福祉医療費助成

0歳〜6歳未満のお子さまの医療費を一部助成します。平成12年4月診療分から、3歳〜6歳未満が追加されました。(入院のみ)

0歳〜3歳未満 入院・通院

3歳〜6歳未満 入院のみ

### 健康づくり

ウォーキング体操に参加してみませんか?

福祉保健課 保険年金班

毎週火曜日、10時から町民体育館で「健康づくりウォーキング教室」を行います。年齢、性別は問いませんが、町内在住の方に限ります。リズムカルな曲に合わせて、歩くことを基本に、無理なく楽しくできる運動です。この機会にぜひご参加ください。

期 日

4月4日からの毎週火曜日

10時〜12時

場 所 町民体育館

参加資格 町内在住の方

(50名程度)

参加費用 1,000円

(月会費)

### 参加申込み

福祉保健課保険年金班

(電話でも結構です)

※詳しくは、福祉保健課保険年金班へお尋ねください。

## 食生活改善推進員

(通称 みどり会)の公募について

健康相談センター

☎6315800

健康は自分でつくり出すのです。丈夫なからだと明るい心を得ることができたらどんなに素晴らしいことでしょう。

## 春の全国交通安全運動

のお知らせ

総務課 総務班

4月6日(木)から15日(土)まで、春の全国交通安全運動が行われます。

### 運動の重点

・子供と高齢者の

交通事故防止

・チャイルドシートと

シートベルトの着用促進

・飲酒運転の根絶

・保育所、幼稚園、学校の周辺では十分に減速し、子ども

に気をつけて運転しましょう。

☆幼児、児童を同乗させる場合は、チャイルドシートを着

用させましょう。

う。そしてお隣りやお向かいに健康の輪が広がっていけば何にかえがたい幸福を得ることができるといえます。

このような趣旨のもとに、平成12年度の養成講座を開催することになりました。

この講座では、食を中心として運動や休養の学習も行います。終了後は会員として佐々町でボランティア活動に参加していただきます。

受講を希望される方は健康相談センターへご連絡くださいますようお願いいたします。

☆飲酒をとまなう会合等には、車を運転して行かないようにしましょう。

スローガン  
停まってね  
あなたを信じる  
小さな手



続けましょう!  
県内シートベルト着用率日本一



# ながさき阿蘭陀年イベント情報

ながさき阿蘭陀年推進協会

ながさき阿蘭陀年ではスペシャルイベントが続々登場します。そこでいちおしイベントをご紹介します。

長崎会場では、ついに出島がお目見えです。19世紀初頭の姿を忠実に復元した出島を散策すれば、たちまち200年前にタイムスリップできるはず。また年に3日間しか見られない“長崎くんち”が、「日蘭くんち」では4月から6月のあいだ土曜日・日曜日・祝日に楽しめます。

日蘭交流の歴史あふれる平戸では「平戸港オープンカフェ」がお目見え。オランダの市街地のファーストフードのお店のイメージで、オランダ風サンドウィッチやクレープが楽しめます。もちろん市内主要ホテルでは、「平戸商館料理」が堪能できますのでお忘れなく。

オランダとは切っても切れないハウステンボスの春では、やっぱりチューリップが主役です。なんと100万本が咲き誇ります。チューリップに加え、ミュージカル「海を渡ったオランダ“ボン ボヤージ デ リーフデ”」やパレード、イベントも盛りだくさんです。

長崎オランダ村では、日蘭交流400周年を記念して、ホールン地区の無料開放日を4月16日に設定します。また「日蘭フードフェア」や「日蘭友好物産展」も開催しますのでグルメな日蘭交流ができそうです。

縦覧のお知らせ

九州電力㈱

「松浦発電所(二号機)一部計画変更に伴う環境影響評価書」の縦覧ができます

★場所 佐々町役場(二階ロビー)  
★期間 四月十四日(金)まで(土・日曜日は除く)  
★時間 午前九時から午後五時まで  
★お問い合わせ先

九州電力㈱環境部環境調査担当  
電話 〇九二・七二六・一五三四(直通)

## 平成12年度 日本育英会奨学生の募集

第一種奨学金(無利子)

(単位:円)

区分	対象	月額				申込先	募集期間
		公立		私立			
		自宅	自宅外	自宅	自宅外		
高校在学	高校全学年	17,000	22,000	29,000	34,000	クラス担任	第1学期間
高校予約	中学3年生	17,000	22,000	29,000	34,000		9月

S Y 2 1 奨学金(無利子) 予約

(単位:円)

区分	対象	月額				申込先	募集期間
		公立		私立			
		自宅	自宅外	自宅	自宅外		
大学	高校3年生	41,000	47,000	50,000	60,000	クラス担任	4~5月
短大	〃	41,000	47,000	49,000	56,000		

きぼう21プラン奨学金(有利子) 予約

(単位:円)

区分	対象	月額	申込先	募集期間
大学 短大 専修(専門)	高校3年生	30,000円 50,000円 80,000円 100,000円 から選択	クラス担任	4~5月 および9月 (年2回)

注1) 学力、および収入基準あり。  
注2) 募集期間については、各学校により異なるので、あらかじめ在学する学校へ確認をすること。

詳しくは学校  
または右記へ  
おたずね下さい

日本育英会長崎県支部

長崎市江戸町2番1号 長崎県庁第3別館

☎ 095-822-0666 (直通)  
095-824-1111 (内線 3357)

## 催し

日蘭交流400周年記念  
ながさき阿蘭陀年  
「わんぱくセミナー  
第9回小学生相撲  
北松浦大会  
平戸場所」開催

主催 社団法人  
北松浦青年会議所  
(理事長 佐々木裕二)

共催 平戸市教育委員会  
佐々町教育委員会 他

後援 平戸市教育委員会 他

日時 平成12年5月14日(日)  
雨天決行  
受付8:30 開会9:30

場所 平戸市営相撲場

出場資格 平戸市、松浦市、北松浦  
郡内に在住または在学す  
るエントリーがあった小学  
3~6年生の男女。外国  
人児童は9~12歳とする。

競技方法 個人戦：各学年別にトー  
ナメント方式で行う。  
団体戦：各学年1名、計3  
名を1チームとしてトー  
ナメント方式で行う。

参加費 選手1人 500円  
(当日、受付で徴収します)

申込締切 平成12年5月1日(月) 必着  
申込先  
〒859-6143  
北松浦郡鹿町町深江湯免86-2  
やよい会館内 北松浦青年会議所  
(郵送またはファックスで受付)

※詳しいことは、北松浦青年会議所  
事務局(☎0956-65-3907)へお尋ね  
下さい。

## 相談

町長対話の日  
~毎月第2日曜日~

総務課 総務班

とき 4月9日(日)  
ところ 役場町長室  
◎相談内容を事前にご連絡いただ  
ければ、事前調査、担当課長の同席等  
により細部にわたる回答ができます  
ので、ご協力をお願いします。

## 交通事故巡回相談

長崎県交通事故相談所  
☎095-826-4421

とき 4月24日(月)  
10:00~16:00  
ところ 江迎町役場  
相談員 伊勢馬場秀明

## 保険年金相談

福祉保健課 保険年金班

とき 4月12日(水) 10時~14時  
ところ 役場1階会議室  
年金、社会保険について個人相談  
を行います。お気軽にご相談ください。

## 募集

### 国税専門官募集

平戸税務署  
☎0950-23-2131  
福岡国税局  
☎092-411-0031

受験資格  
昭和48年4月2日~  
昭和54年4月1日生まれの人

試験の程度  
大学卒業程度

受付期間  
(郵送)  
平成12年4月4日(火)~  
5月11日(木)  
(5月11日消印有効)

(持参)  
平成12年5月1日(月)~  
5月11日(木)

※申込書の提出はできるだけ郵送で  
お願いします。  
申込書請求先および提出先  
福岡国税局 人事第二課  
〒812-8547  
福岡市博多区博多駅東2-11-1  
◀郵送による請求は、140円切手をは  
った返信用封筒(角形2号)を同封  
してください▶

第1次試験日 6月17日(土)

※詳しいことは、平戸税務署総務課  
または福岡国税局人事第二課へお尋  
ねください。

## 自衛官募集

自衛隊長崎地方連絡部  
県北分駐所 ☎62-6662

一般幹部候補生

受付期間

平成12年4月10日(月)~

5月12日(金)

応募資格

22歳以上26歳未満で大学卒業程  
度の学力を有するもの

試験 平成12年5月27日(土)  
入隊後、約1年の教育で幹部自衛  
官として勤務することになります。

詳しいことは、自衛隊長崎地方連  
絡部県北分駐所へお尋ねください。

## 案内

労働力調査に  
ご協力を!

長崎県統計課  
☎095-822-2858

○月末1週間に働いた時間は

何時間ですか?

この調査は、皆さまの失業・雇用  
対策に必要な資料となります。

○調査員が調査票を持って、ご自  
宅にうかがいますので、ご協力を  
お願いします。

※詳しいことは、長崎県統計課へお  
尋ねください。

おめでた  
おくやみ

(敬称略)

ご結婚おめでとう

氏名 町内会  
沼田 真悟 栗林  
池内 久美 栗林  
古川 修 神田  
筒井 明子 神田  
吉村 武 中央通  
山田 和美 中央通  
森 伸彦 牟田原  
妻 片町キヨノ 牟田原

お誕生おめでとう

性別 町内会  
赤ちゃん 性別 町内会  
父 友汰 町内会  
母 恵美 町内会  
野宮 瞳 恵美 油谷奈未  
鶴三郎 政子 里山  
江田 ひな野 佳子 新町  
幸治 佳子 新町  
中山 偉就 水道  
満浩 りつ子 水道  
川口 泰昇 男 水道  
信輔 由美子 東町  
中武 姫衣 女 東町  
章 妙子 芳ノ浦  
島後 未夢 女 野寄  
喜美雄 路実 野寄

西田 陵人 男 四ツ井樋  
和久 智子 女 栗林

平野 智哉 男 栗林

尾崎 彩真 女 新町

有馬 光城 男 若佐

長瀬 知久 男 石

北川 奈穂 女 石

中島 幸次 男 市瀬

川竹 美樹 女 新町

栗原 菜々子 女 東町

坂口 弘倫 男 神田

論 里美 山

ご真福を  
お祈りいたします

氏名 年齢 町内会  
吉良 實 69歳 神田  
谷村 チヨ 76歳 神田  
早田 勇 71歳 水道  
坂元ハルヨ 87歳 口石  
川久保由紀子 58歳 新町  
井上 ケイ子 72歳 古川  
野村 シズ 93歳 虹の里  
(3月20日受付まで)

今日のいきいき  
ママさん♡



立石 亜矢子さん

尊真くん(1才1か月)

うちの尊真くんもやっとな？もう？1歳になりました。とても表情豊かで活発で食欲旺盛。最近では、言葉らしいものでたくさんおしゃべりします。わずか1年でこんなに成長するんだあと感心と驚きの毎日。それも同居させて頂いているパパの父、母、祖母の存在のおかげ。父はよくお風呂に入れてくれますし、母には子育て指南をして頂き、祖母はよく遊んでくれます。

とても優しいおじいちゃん、おばあちゃん、ひいばあちゃんや周囲の皆さんの支えのおかげで私も悩まず、安心して子育てすることが出来ます。もっと多くの人とふれあって楽しく、大きくなろうね。

元気で明るいママさんを紹介しています。自薦、他薦は、問いません。ドンドン応募ください。

【お問い合わせ】健康相談センター ☎63-5800

がんばれ!!  
消防団  
～第7分団編～

分団長 池田 晴良  
団員数 29名

任期満了のため、3月末で退団の池田分団長は、たくさんの思い出がある消防団活動について次のように熱く語られました。

「日頃、同一業種の方々との付き合いが多い中、消防団活動を通して、地域の異業種で同世代の方々とふれあうことができ、様々な情報を得ることができたことは、自身自身の貴重な財産となった。また、地域社会の中で自分はどうあるべきかを教えてくれた場でもあった。

会社も消防団も同じ

で、肩書きひとつで心構えが変わるもので、役割に応じた頑張りができ、おのずと職務に対する責任感が出てくるものだと思う。ボランティア活動は、ずっと頑張ろうとするのではなく、無理をしないで自分ができるときに地域社会に貢献していければよいのではないかと。4月から新分団長のもと、一致団結して地域のために頑張ってもらいたい。

また、地域の防人として頑張っている消防団も、地域の方々の協力なしには成り立たないので、今後ご支援をお願いしたい。」





ふれあい  
トピックス  
佐々町社会福祉協議会  
☎ 63-5900  
FAX 63-5100

卒業記念に湯のみを贈る

心のこもった  
作品100個



福祉協力校の佐々小学校では、卒業生全員が手づくりの湯のみを焼き、お便りを添えて町内の一人暮らしの高齢者の方々へ渡していただきましたと社会福祉協議会に贈っていただきました。そこで、社会福祉協議会では、卒業生の湯のみを地区の民生児童委員さんを通じて、一人暮らし等の高齢者の方々へお届けし、大変喜ばれました。

高齢者や障害者の方々の  
在宅生活を支援

地域福祉権利擁護事業が  
始まりました

判断能力が十分でないため、適切な福祉サービスを受けることができない方々のために、福祉サービスの利用手続きの援助や代行、利用料の支払いなどを行い、地域での自立した生活が送れるように支援します。

内容

- ①福祉サービスの利用援助
    - \*福祉サービスについての説明や助言
    - \*福祉サービスの利用・終了手続きの援助
    - \*福祉サービス利用料の支払い援助
    - \*福祉サービスに関する苦情解決制度を利用する手続きの援助
  - ②日常的な金銭管理サービス
    - \*預金の払い戻し・預け入れ
    - \*家賃・公共料金・医療費・税金などの支払い
    - \*年金・手当などの受領
  - ③書類等の預かりサービス
    - \*定期預金通帳・実印・契約書類・権利証等の預かり
- 利用料  
相談や支援計画の作成などは無料です。生活支援員によるサービスは、生活保護以外の方は有料です。

問合せ先

佐々町社会福祉協議会  
☎ 63-5900  
長崎県福祉あんしんセンター  
サポートセンター  
☎ 095184618807  
福祉あんしんセンター・県北  
☎ 22-11020

生活支援員に

貞松 馨氏  
(四ツ井樋町内会)

生活支援員は、福祉サービスの利用のことや日常の金銭管理について、利用者からの相談を受け、必要な援助サービスを行います。

秘密厳守。遠慮なくご相談ください。

心配ごと相談所



貞松 相談員

辻 相談員

末永 相談員

小森 相談員

悩みごとなど、どなたでも相談ができます。

**相談は無料、秘密は厳守**

24時間、365日体制でお受けいたします。

電話相談 (63-5900) / FAX相談 (63-5100)  
出張相談 (相談員がお宅までうかがいます)

◎毎週水曜日 13:00~16:00福祉センター相談室

4月5日 小森 ツルヨ 相談員  
12日 末永 キリ江 相談員  
19日 辻 隆三 相談員  
26日 貞松 馨 相談員

寄付のお礼

社会福祉事業振興基金へ

◎香典返しとして

- ▼故 福 田 三四郎 様 (水道) 福 田 朝子 様
- ▼故 松 川 二ワ 様 (東町) 松 川 実摩 様
- ▼故 松 尾 良雄 様 (土手迎) 松 尾 公英 様
- ▼故 福 田 誓六 様 (木場) 福 田 キミエ 様
- ▼故 筒 井 美代子 様 (里) 筒 井 政美 様
- ▼故 藤 永 富喜枝 様 (木場) 藤 永 九十郎 様
- ▼故 森 田 利作 様 (市瀬) 森 田 カメ 様
- ▼故 石 田 午之丞 様 (神田) 石 田 耕蔵 様
- ▼故 天 羽 寿司 様 (四ツ井樋) 天 羽 季雄 様

◎社会福祉事業へ

▽古川町内会 大長 啓 様

多額のご寄付を頂き誠に有難うございました。

佐々町社会福祉協議会 会長 清原 恵一郎



## 神田雅楽へ 楽器の寄贈

このたび、自治総合センターから神田雅楽へ楽器が寄贈されました。

この事業は、全国自治宝くじの普及広報事業の一環として、自治総合センターが、住民のコミュニティ活動を促進するため各種団体に、宝くじの収益金で器具などを寄贈しているものです。

神田雅楽は、慰霊祭や観月会などのときに、優雅な音色を披露しています。

雅楽の楽器は大変高価で、そろえることがなかなか困難です。

現在も、使用している楽器が不足していて、今回の寄贈で大変便利になったと関係者の方は喜んでいらっしやいます。

## ここをつなぐ みんなの 広場

このコーナーでは「教育委員会・公民館」関係のできごとなどを紹介します。

☎62-2128



## 佐々水墨画 クラブ作品展

2月7日(月)～18日(金) 十八銀行のロビーで、公民館自主学習グループ水墨画クラブの作品展が行われました。

この作品展では、会員15名による30点の作品が展示されました。日頃の練習の成果がうかがえる力作で、多くの人の注目を集めていました。

水墨画クラブは、毎月第2、4火曜日に佐々町公民館で活動しています。

事業名	日程	場所
宝くじ文化公演 (文化協会設立20周年事業) 芹 洋子コンサート	平成12年7月16日(日) 午後2時開演	文化会館
文化庁移動芸術祭巡回公演 (町制施行60周年イベント) 落語：桂 文治・三遊亭小遊三	平成12年10月20日(金) 午後6時30分開演	文化会館
絵本のような音楽会 (町制施行60周年記念事業) 京都フィル・北松南高校合唱団 ジョイントコンサート	平成13年1月中旬	文化会館

## 平成12年度

## 佐々町文化事業の ご案内



興味がある方は、公民館までお尋ねください。

## 土曜料理教室 閉講式

平成11年度土曜料理教室の閉講式が2月26日(土)に行われました。この教室は、小学4年生から6年生を対象とし、毎月第4土曜日の午前中に開催し40名が参加しました。

参加者は、町栄養士および食生活改善グループのボランティアの方の指導のもと、食べ物に対する関心を高め、栄養のとれた献立づくりや、簡単な料理ができるようになりました。

講座の最初に閉講式が行われ、受講生一人一人に修了証が手渡されました。その後、スパゲティ、コーンスープ、ケーキを作り、受講生みんなで試食しました。

## さざ公民館 フェスティバル

3月5日(日)第6回目の「さざ公民館フェスティバル」が「出あい・ふれあい・学びあい」のテーマのもと、公民館学習グループ(実行委員会)、佐々町公民館主催により、町民体育館で開催されました。

当日は、七宝焼クラブなどの公民館学習グループ(21グループ)・地域婦人会・生活学校が参加し、日頃の活動状況の発表を行い、参加者も実際に様々な活動を体験しました。

## 第18回勤青ホーム ボーリング大会開催



2月20日(日)に勤青ホームボーリング大会を開催しました。この大会は、会員の交流を深め、楽しく心豊かな勤青ホームを作ることを目的として行われています。

当日は、41名が参加し団体戦・個人戦を行い腕を競いました。

## 春風 ののつて ジョギング フェスティバル

3月12日に、佐々中グラウンドを発着点とし、幼児から一般まで、約2000人が参加し学年や年齢、男女別など22部門にわかれ、各コースで健脚を競いました。

本大会は、国内の一流選手と走ることが魅力で人気は上がっている。今回は、アトラクタオリンピックのマラソンで銅メダルを獲得したエリック・ワイナイナ選手(ケニア・コニカ所属)と世界陸上競技選手権大会代表の本町出身の藤永佳子選手(諫早高校)も参加し市民ランナーと一緒にさわやかな汗を流しました。

# 図書館だより

図書館は、4月1日で満1歳になりました。これからも、利用しやすく過ごしやすい図書館を目指して頑張っていきます。2年目もどうぞよろしくお願います。

お知らせ  
11年度の利用状況(3月1日現在)

登録者数	七、二二二人
町内	四、〇八四人
町外	三、一四八人
貸出人数	五四、七二〇人
貸出冊数	一五一、二〇一冊

※3月分を加えると、年間16万冊以上の利用冊数になるのは確実のようです。たくさんのご利用ありがとうございます。

## 絵本読み聞かせのご案内

今までの火・木曜日に加えて第2・4土曜日にも行います。各地域や施設、保育所・幼稚園、学校等への出前読み聞かせも承ります。

申込先 佐々町立図書館

☎ 41-1800

## 4月の館内読み聞かせ

### ①乳幼児対象

4月13日(木)	11時〜
4月27日(木)	11時30分〜

## ②学童および乳幼児対象

4月4日(火)	火曜日分
4月8日(土)	15時15分〜
4月11日(火)	15時45分〜
4月18日(火)	土曜日分
4月22日(土)	11時〜
4月25日(火)	11時30分〜

絵本の読み聞かせだけでなく、パネルシアター、エプロンシアター、紙芝居、指遊び、簡単な工作等、楽しいひとときを過ごせるよう工夫しています。お子さまと一緒にご家族でお楽しみください。

## ※おわび

3月の読み聞かせの日程に誤りがありました。利用者の皆さまに大変ご迷惑をおかけしましたことを深くおわびいたします。

## 新刊案内

毎日の献立に悩んでいる方に「はなまるマーケット 定番!家庭料理レシピ集」新しく車を買うぞ“

という方に

「間違いだらけの

クルマ選び2000年版」

徳大寺有恒著

ベストセラ―&話題の本を

「シェエラザード」上・下

浅田次郎著

「ディブ」

(ifと呼ばれた子第3作目)

デイヴ・ベルザ―著

「楽毅(がつき)」154

宮城谷昌光著

「女優志願」

(日本初聲啞者映画女優)

忍足亜希子著

## さざ川柳会 ~二月例会から~ 『ためらう』『豪傑』

プロポーズされてためらう父がいる  
低金利ためらいいつも預金帳  
テレシヨップためらいながら受話器もち  
親子でも依頼ためらう保証印  
ためらわず国のためだと特攻隊  
素っ気ない孫にためらいお年玉  
茶柱が立ってためらい吹っ切れる  
ノックすることもためらい反抗期  
豪傑といわれて後へ引けもせず  
知事候補女の酒豪批判され  
豪傑の一声よっしゃで事がなり  
豪傑も孫にめろめる馬になり  
豪傑も母を語れば瞳ぬれ  
豪傑は政治動かす慎太郎  
豪傑の昔話に子ら寄らず

出端 九一  
福地よしみ  
山口 一子  
片岡サヅ子  
小島 順  
井上 順一  
辻 智佐恵  
山景 忠良  
江田 靖子  
西牟田静子  
小畑 定雄  
山下 彌生  
南 茂  
横尾 辰雄  
植松 義則

「長崎ぶらぶら節」  
(直木賞受賞作)

なかにし礼著

「モン・モエ」

黒木 瞳著

「さゆり」上・下

アーサー・ゴルデン著

「ユダヤ人の歴史」上・下

ポール・ジョンソン著

「ハリ―ポッターと賢者の石」

J・K・ローリング著

この他、バンド・ジャーナル・ブックの「うまくなろう」シリーズや、NHK趣味の園芸「作業12か月」シリーズなど、多数の本を入荷しています。どうぞ図書館にお出かけください。あなたの本がみつかります。

## 4月 あなたも参加してみませんか

7日(金)	佐々中学校入学式 10:00開式
8日(土)	佐々町地域婦人会総会 公民館・軽運動室 10:00開会
10日(月)	佐々小・口石小入学式 10:00開式
12日(水)	佐々幼稚園入園式 10:30開式
16日(日)	北松南部地区婦人ページェント 9:30開会 (鹿町町)

※参加・受講についての詳しい内容は、教育委員会へお問い合わせください。



小学4年男子 和久 (佐々小)  
6位 松田 和久 (佐々小)  
小学5年女子 木幸河 (口石小)  
2位 佐々 木幸河 (口石小)  
小学6年男子 力竹淳介 (口石小)  
2位 力竹 淳介 (口石小)  
高校女子 松田英里 (北松南・口石)  
4位 松田 英里 (北松南・口石)  
39才以下男子 和洋 (木場)  
2位 立石和洋 (木場)  
26位 立石和洋 (木場)  
ファミリーマラソンB 田島伸二 (若佐)  
5位 前田啓太・田島伸二 (若佐)  
ファミリーマラソンC 池田弘志・優志 (市瀬)  
2位 池田 弘志・優志 (市瀬)  
6位 中田 稔昭・圭哉 (業林)

した。佐々町関係の上位入賞者は次のとおりです。

休日在宅当番医日程表					診療時間 午前9時～午後5時
月	日	曜	医療機関名	住所	電話番号
4	2	日	平井産婦人科	佐々町	62-3903
	9	日	佐々クリニック		41-1711
	16	日	徳王医院	小佐々町	68-2120
	23	日	田中医院		69-2521
	29	祝	おおさと整形外科	吉井町	64-3110
	30	日	西村医院		64-3151
3	祝	松瀬医院	64-3225		
5	4	祝	福井診療所	吉井町	64-4177
	5	祝	まつせ耳鼻咽喉科クリニック		64-3511

※休日在宅当番医は変更することがありますので、ご注意ください。

佐々町国民健康保険診療所		☎62-2405
2月 眼科診療 日程表	4日(火)・14日(金)・18日(火)・ 21日(金)・25日(火)・28日(金)	受付時間 午後1時～午後4時 診療時間 午後2時～午後5時

健康相談センター ☎63-5800

保健行事	日程	時間	対象者・内容
健康なんでも相談日	4/3・17 (第1・3月曜日)	9:00～11:30	骨密度・血圧・血糖値測定、検尿、母子健康手帳交付、乳幼児身体測定、予防接種の受け方、その他
機能訓練教室	4/4・11・18・25 (毎週火曜日)	10:00～	介護保険非該当の方で、身体に障害等のある方を対象にリハビリなどを行っています。
1歳6か月児健康診査	4/5(水)	受付時間 13:00～13:30	平成10年8月1日～平成10年9月30日生まれ(人数調整により変更することがあります) ※個人通知します
3歳児健康診査	4/6(木)	受付時間 13:00～13:30	平成8年8月1日～平成8年9月30日生まれ(人数調整により変更することがあります) ※個人通知します
中高年のための健康教室	4/13(木) 27(木)	9:30～12:30	② バランス食の意味するもの ③ 献立組み立て名人になろう
赤ちゃん教室	4/14(金)	受付時間 13:00～13:30	生後2～3か月のお子さまをもつ保護者の方 乳幼児期に必要な検査・予防接種・離乳食等について お子さまの身体計測もあります。(後日通知します)
マザークラス	4/26(水)	10:00～12:30	妊娠初期～中期の生活について 妊娠中の栄養について 妊娠を機に食生活を見直しましょう ※母子手帳・エプロンを持参してください。 ※母子健康手帳の交付も行います
赤ちゃん健診	次回 5/31(水)	受付時間 13:30～14:00	今月はお休みです。 なんでも相談日をご利用ください。
ふれあい広場	上記保健行事以外の 開館日	10:00～15:00	昼間、ご家庭で育児をしているお母さん方、健康相談センターで親子ともに交流してみませんか? ご近所お誘い合わせのうえ、ぜひお越し下さい。

※土曜日は、12時まで開館し、各種相談業務、母子健康手帳交付、問診票の配布などを行っています。また、開館日は常時、リハビリ室を開放していますので、お気軽にご利用ください。

予防接種日程 \*問診票は、健康相談センターにあります。

【個別接種】 佐々町内の各医療機関で受けます。  
平日: 15:00～17:00  
土曜日: 10:00～12:00 ※ただし、日曜祝日は除きます。

予防接種	対象	期日	注意事項
三種混合	生後3～12か月児	4月6日～12日	次の予防接種までに1週間以上あける
日本脳炎	1期初回3歳(2回) 1期追加4歳(1回) 2期小学4年(1回)	4月20日～26日	次の予防接種までに1週間以上あける

【集団接種】 佐々町総合福祉センター内 健康相談センターで受けます。  
(13:30～14:30)

予防接種	対象	期日	注意事項
ポリオ	生後3～18か月児	4月24日(月)	次の予防接種までに4週間以上あける

※必ず保護者またはお子さまの健康状態をよくご存知の方が同伴し、問診票を持参して下さい。



4月

- 1日 新学年
- 6～15日 全国交通安全運動
- 7日 世界保健デー
- 8日 花まつり
- 10日 婦人週間
- 17日 土用
- 29日 みどりの日

すこやかガイド

☎63-5800

健康テレホンサービス ☎23-4300

月	悪玉(LDL)コレステロール
火	肩関節軟部組織の石灰化
水	成人T細胞白血病(ATL)
木	眼のガン
金	人格障害①一人格とは?
土・日	腎盂腎炎(じんうじんえん)

\*祝日は前日のテープが流れます。  
\*朝9時から翌日9時までの24時間、同じ内容のテープが3分間流れます。  
\*内容は専門の医師・歯科医が作ります。