

町の 広報 まち

平成10年
5月号
(第277号)

(平成10年度予算特集号)

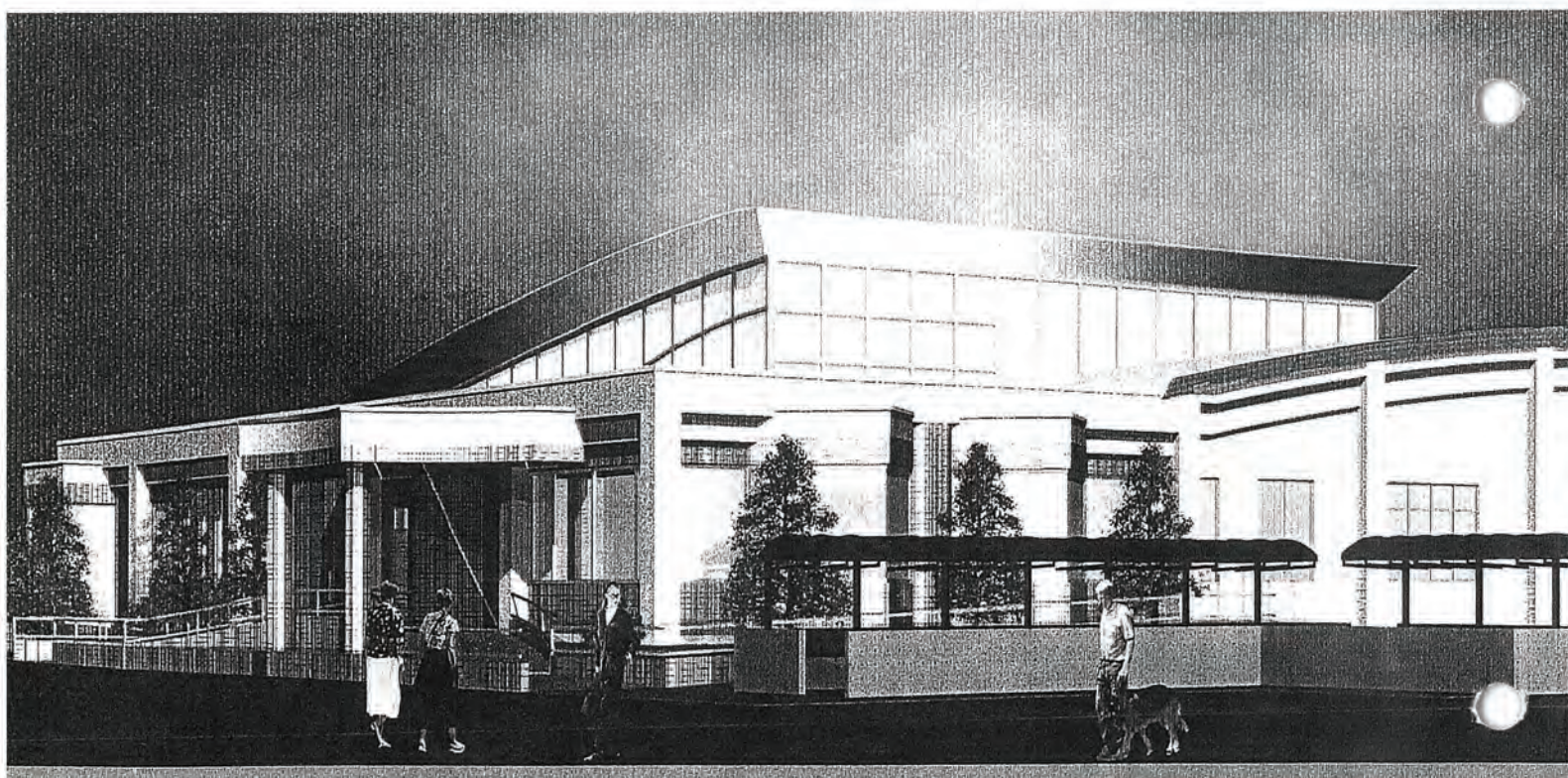

町立図書館完成予想図
(場所：老人センター跡地)

来年春に図書館がオープンします。
赤ちゃんからお年寄りまで、みんなが
利用しやすい図書館を目指します。

まちの人口

〈平成10年4月1日現在〉		〈前年同月〉	
13,151人	総人口	13,016人	
6,193人	男	6,147人	
6,958人	女	6,869人	
4,382世帯	世帯数	4,278世帯	
15人	出生	10人	
9人	死亡	12人	
122人	転入	190人	
197人	転出	191人	

第3回環境保全型農業推進コンクール 会長賞を受賞 優秀賞に北村親二さん

去る3月17日、全国環境保全農業推進協議会主催による表彰式が熊本市の厚生年金会館で開催されました。

この賞は、環境保全型農業の確立を目指し、意欲的に経営や技術の改善に取り組み、地域社会の発展に貢献している農業集団等を表彰し、その成果を広く紹介することによって環境保全と農業に対する国民の理解を深めるとともに地域社会の活性化につながる環境保全型農業の面的拡大を目的とされています。

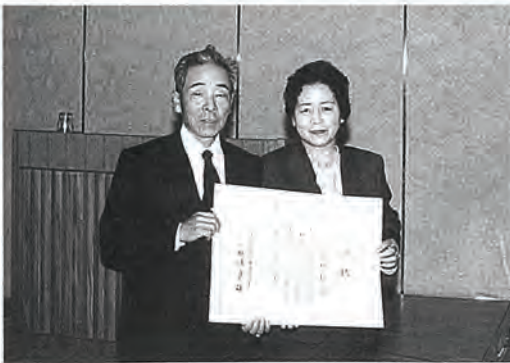

＜表彰式会場にて

北村さんは、昭和9年生まれの63歳。昭和27年に本町の標高330mに位置する牟田原開拓の離農地帯に入植、この地が涼冷地として「茶」が最も適していることから昭和30年には、茶園の拡大。新植を図り、移動小型かまいり製茶機を導入するなど、現金収入のための委託加工も始めたとのこと。

また、北村氏の生活水及び圃場・作業等に使用している水は豊富な天然の地下水を利用しており、近年、化学肥料を含めた多肥が問題となる中茶業経営内容が「完全無農薬栽培」ということで、まさしく環境を保全することで貢献されています。

平成3年には、(有)北村製茶を設立し、法人化で経営体制の確立を図っており、北村さん夫妻と長男夫妻、二男夫妻の六人と外部雇用の二人が、生葉から製茶販売までを分担。また学校関係、農業団体を受け入れた茶摘み体験の場を提供したりして消費者との交流にも力を入れておられます。

今回の受賞を機に、今後ますますのご発展を期待して頑張っていたきたいと思います。

消防庁長官表彰 おめでとーございませう

永年にわたり消防・防災活動に尽力された功勞により、辻陽一郎氏(第4分団長)に永年勤続功勞章が、消防庁長官から贈られました。

辻氏は、昭和46年に入団、仕事の傍ら、火事や風水害時に、いち早く駆けつけ、消火防災活動に尽力されました。平成8年には、指揮下にある第4分団が、全国消防ポンプに出場するなど、連日の訓練・指導等に励み、分団の充実に大きな貢献をされています。

交通安全を祈って グランドゴルフ大会

春の全国交通安全運動の一環として、4月11日千本公園にて、佐々町交通安全協会主催によるグランドゴルフ大会が行われました。当日は、晴天にも恵まれ、多数の参加者で熱戦がくりひろげられました。

きょうから 一年生

4月6日から9日にかけて、小・中学校、幼稚園、保育所の入学・入園式が行われました。満開の桜の花が、春を感じさせる中、小さな胸に夢をいっぱい詰め込んで、期待と不安で緊張した笑顔が印象的でした。

- ◎今年の新1年生は
- 佐々幼稚園 4歳児 49名
- 5歳児 6名
- 佐々小学校 60名
- 口石小学校 79名
- 佐々中学校 187名

第1、第2、第3、さざなみ保育園などでは、265名の園児が入所式を迎えました。



5月●水防月間 みずから守ろう みんなの地域



みんなで投票 きれいな選挙

佐々町議会議員補欠選挙

投票日 平成10年5月24日(日)

投票時間 午前7時から午後6時まで

佐々町議会議員の欠員に伴う補欠選挙が、次のとおり執行されます。

▼告示日 5月19日(火)

▼投票日 5月24日(日)

▼選挙人名簿登録基準日

(登録日) 5月18日(月)

▼選挙人名簿の縦覧期間

(異議申出期間)

5月19日～5月20日

なお、選挙ができる人は、次の要件を満たし、選挙人名簿に登録されている人です。

- 一、日本国民で、投票当日、満20歳以上の人(昭和53年5月25日までに生まれた人。)

一、平成10年2月18日までに佐々町に転入届をし、住民基本台帳に登録されている人。ただし、5月23日(投票日前日)までに町外へ転出された人は、たとえ投票所入場券が配布されても、投票はできません。

郵便による不在者投票

身体に重度の障害があるため投票所に行くことができない人は、郵便により、現在いる場所での不在者投票ができます。対象者は、身体障害者手帳または戦傷病手帳の交付を受けている人で、障害の程度が別表に該当する人です。

ただし、自分で文字が書ける人に限ります。

この場合は、郵便投票証明書の交付を受ける必要がありますので、該当する人は、町選挙管理委員会へお問い合わせください。

なお、郵便による不在者投票の請求期限は、5月20日までとなっております。

(別表)

身体障害の範囲	身体障害者手帳	戦傷病手帳
①両下肢、体幹移動機能のいずれかの障害	1級または2級	特別項症から第2項症まで
②心臓、腎臓、呼吸器、ぼうこう、直腸、小腸のいずれかの障害	1級から3級	特別項症から第3項症まで



大切な一票を

不在者投票で

投票日に次のような理由で投票に行けない場合は、特例として、投票日の前日までに投票することが認められている制度が不在者投票です。

- ①自分の属する投票区の区域外で、仕事に従事する予定があるとき
- ②仕事以外のやむを得ない用件で町外へ旅行中、または滞在中等の予定があるとき

●投票の場所

- ①町選挙管理委員会事務局
- ②他市町村に滞在中の人は滞在地の選挙管理委員会

※②による投票をする場合は、町選管が発行する証明書が必要で、また、郵送期間を見込んで早めに投票を済ませてください。

●期間及び時間
期間：選挙の告示日から投票日の前日まで

時間：毎日午前8時30分から午後5時まで

●不在者投票の請求をするときは、選挙管理委員会宣誓書に投票日に投票できない理由などを書いていただきます。

●持参するもの
印鑑と投票所入場券。

代理投票制度

身体の故障や文盲のため、自分で投票用紙に候補者の氏名を書くことのできない人は、「代理投票」が認められています。

代理投票をされる人は、選挙の当日、投票所の係員にお申し出ください。

二人の投票補助者により、一人が候補者の氏名を代筆し、他の人がそれに立ち会って代理投票が行われます。投票を補助した者はその秘密を守らなければなりませんので、誰に投票したかその選挙人(有権者)の投票の秘密は保証されません。

多くの患者さんが 腎移植を待ち望んでいます

腎臓の機能が低下して腎不全となった方は、生命維持のため通常一日おきに通院し、1回5〜6時間もの透析をかかさず受けなければなりません。腎不全の根治療法は腎移植です。移植を受けると日常生活はもちろん、完全な社会復帰ができ、健康そのものになれるため、多くの透析患者と、ほほえましいやらうれしいやらです。



>口石町内会
須藤美知子さん
麻里子ちゃん
(9か月)

二人の子供に一日中振り回され、大変ながらも毎日楽しく送っています。それに、親子とも、とても気の合う友達ができ、いきいきと遊ぶ子供達の姿を見る

おほかたで素直に育てていきたいと思っていますが、感情のまま子供を怒った後で反省して落ち込んだり、だめだめという事が多く、こんな育て方で大丈夫なはずがないと自信を失ったりしています。

でも、なんととっても母親歴たったの2年と9ヶ月、何年も、何十年もかけて、子供と一緒に私も母として、おおらかに成長していきたいと思えます。

元気で明るいママさんを紹介しています。自薦、他薦いません。ドンドン応募ください。

【お問い合わせ】
・健康相談センター
☎63-5800

さんが待ち望まれています。腎臓提供申込書は、総合福祉センター内健康相談センターにあります。

詳しくは健康相談センター
☎63-5800

又は、長崎県保健予防課
☎095-842
1111

長崎県腎臓バンク分室
☎0957-52
1616

お問い合わせください。

平成10年度 調理師試験のお知らせ

試験日

平成10年7月22日(水)

試験場

佐世保会場
長崎県県北会館

受験資格

中学校卒業以上で、2年以上調理業務の経験者。

願書の受付期間

平成10年6月1日(月)〜6月8日(月)まで。

願書の提出先

住所地为管轄する保健所
受験手数料 6100円

問い合わせ先

県北保健所
(☎64-3121)

あなたも悪質商法 その② (全8回)

特集

【SF (催眠) 商法】

安売りチラシなどで消費者を閉め切られた会場に誘い、巧みな話術で雰囲気盛り上げます。生活用品や食料品をタダまたはタダ同然で配り、もらわなければ損をするかのような気分をさせ、消費者を興奮状態に陥らせたところで、最後に高価な商品を買わせる商法です。

最近では、「路上で呼び止め、くじを引いたら当たった」「商品の無料引換券をもらった」などの手口で特設の会場に誘い込むというケースが目立ちます。

買わせる商品は、羽毛布団・磁気マットレスなどの健康にかかわるものが多いのが特徴です。

この商法では、雰囲気武器としてあるので会場へ行かないことがいけません。万が一商品購入の契約をしても、8日間以内なら「クーリング・オフ」ができます。

◎悪質商法や消費者トラブルで困った時はお気軽にご相談ください。

産業経済課 商工観光班
長崎県消費者生活センター

☎62-2101
☎095-824-0999
☎095-823-2781



「づくり」の実現をめざして

51億円の概要

当初
円

当初
円

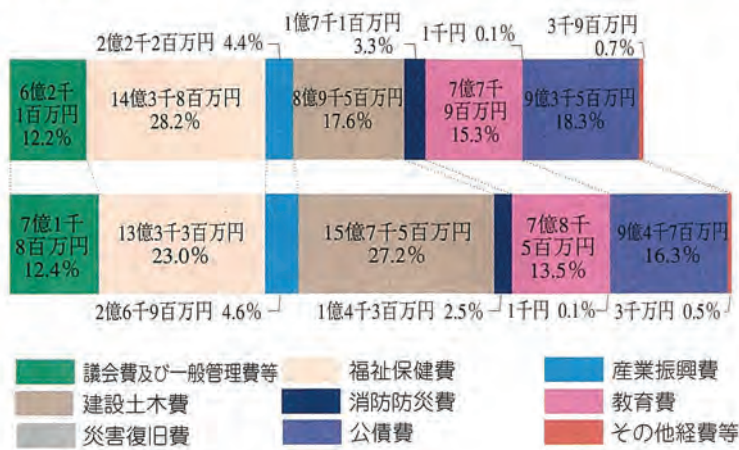

歳出

②快適な都市環境づくり

一層の快適な生活環境の創出と自然環境との調和を促進します。

- ・現代生活基盤の基礎条件である道路環境の整備
- ・生活環境の整備とともに水質保全を図る
公共下水道・農業集落排水整備
- ・増加する水需要に対応するための
浄水場の拡張



④活力ある産業づくり

経済基盤の強化と地域の活性化を図るために各種産業の振興を推進します。

- ・高い生産性・収益性を確保するための農地
基盤整備や施設園芸の推進
- ・中小企業集団育成や特産品づくりに対する助成
- ・優良牛増頭対策などによる畜産業の振興
- ・「皿山まつり」などのイベントの開催
- ・後継者や担い手の育成
- ・森林の保全対策・確保



佐々町のまちづくりの基本となる平成10年度当初予算が、町議会3月定例会において可決成立しました。

平成10年度の一般会計当初予算は、総額51億円で、前年度に比べ7億円の減少（マイナス12%）となっています。

今般の厳しい経済情勢の中で、国においては、「財政構造改革の推進に関する特別措置法（財新法）」などにみられるように、財政の健全化が最重要課題として取り組まれています。

一方、地方においても、脆弱な財政基盤を背景に歳

出の節減合理化が行われています。

佐々町では、歳出全般において聖域を設けることなく、徹底した予算配分の見直しを行い、限られた財源を重点的・効率的に配分した予算となりました。

歳入 的確かつ積極的な財源確保

町の主要な財源である税収は、経済活動の停滞による法人税収の減少や特別減税などにより、前年度同様厳しい状況にあるものの、町民皆様の多大なご協力による人口の増加などで町税全体では2.4%の増

伸びを見込んでいます。

また、主要事業に充てる財源の借入にあたっては、交付税措置のある有利なものを選ぶことで負担の軽減を図るとともに積極的な財源の確保とその運営を行ってまいります。

歳出 財源の重点的・効率的配分の実行

歳出では、福祉・保健関連が全体の約3割程度を占めています。これは、福祉・保健・医療を統合し、より一層の地域福祉の充実を図るための総合福祉センター内の診療所建設や的確かつ良質の福祉・健康相談サービス事業などを実施するためのものです。

また、平成11年度オープンを目指し、町の生涯教育の拠点、情報の拠点として、町立図書館建設を行うとともに、従来から取り組んでいる道路整備や下水道建設などによる環境整備を行い町民の皆様のご生活環境の向上の実現を図ります。

平成10年度 一般会計 当初予算

「住い理想のまちづくり」

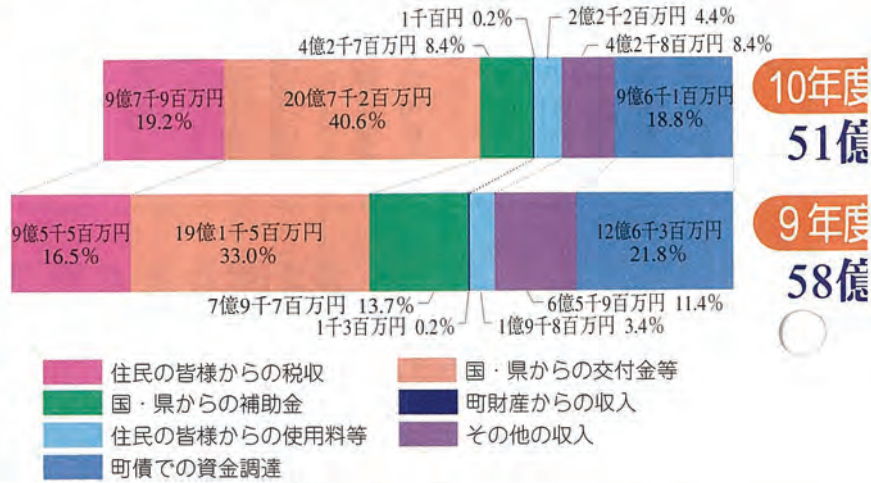

▲ 町立図書館 完成予想図

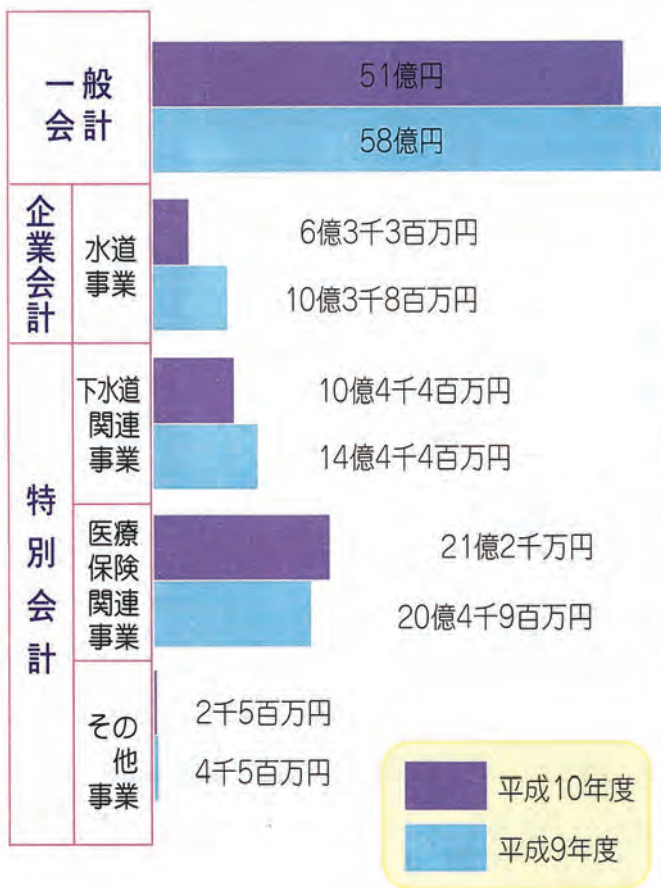

歳入

①創造性を育む文化づくり

時代の急速な変化に対応できる創造性を育む文化づくり・ひとづくりを行います。

- ・「ジョギング・フェスティバル」など各種体育事業
- ・佐々小学校のパソコン教室改造
- ・口石小学校のパソコン教室改造と一般教室の改造
- ・町立図書館の建設
- ・佐々川自然誌の発行



③やすらぎのある健康タウンづくり

総合福祉センターを拠点とした的確かつ良質の福祉・健康相談サービスを行い、地域福祉の充実に努めます。

- ・乳幼児検診や成人病検診など各種検診
- ・健康相談サービスや健康教室の実施
- ・ホームヘルプサービス、デイサービス、配食サービスなどの在宅介護サービス
- ・介護保険導入に向けたモデル事業の実施
- ・児童保育の充実



平成9年度 下半期財政事情

町民の皆様には平成9年度下半期（平成9年10月～平成10年3月）における佐々町の予算執行状況をお知らせいたします。これは、佐々町の条例に基づき、町にどれだけお金が入り、どれだけ使われたかをお知らせするもので、いわば、佐々町の台所事情といったものです。

平成9年度の普通会計（一般会計と土地取得特別会計）における決算見込額は、歳入で62億9千6百万円、歳出は、61億6千2百万円となり、次年度へ繰り越す財源は、1億3千4百万円程度となる見込みです。

なお、ここでの数字は、地方財政調査表作成要領に基づき作成した平成10年3月31日現在のものです。公共団体では、年度末（3月31日）をもち会計年度を終了しますが、この後2ヶ月（5月31日まで）を出納整理期間として収支の整理が行われます。このため最終的な決算額と多少の誤差が生じることとなります。

普通会計決算見込み

歳入 62億9千6百万円

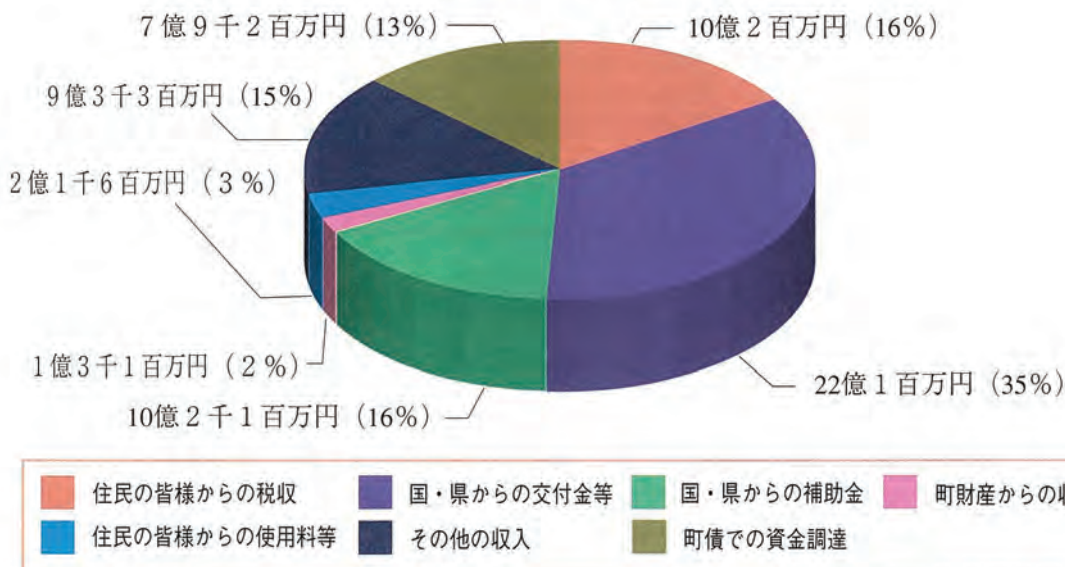

歳出 61億6千2百万円

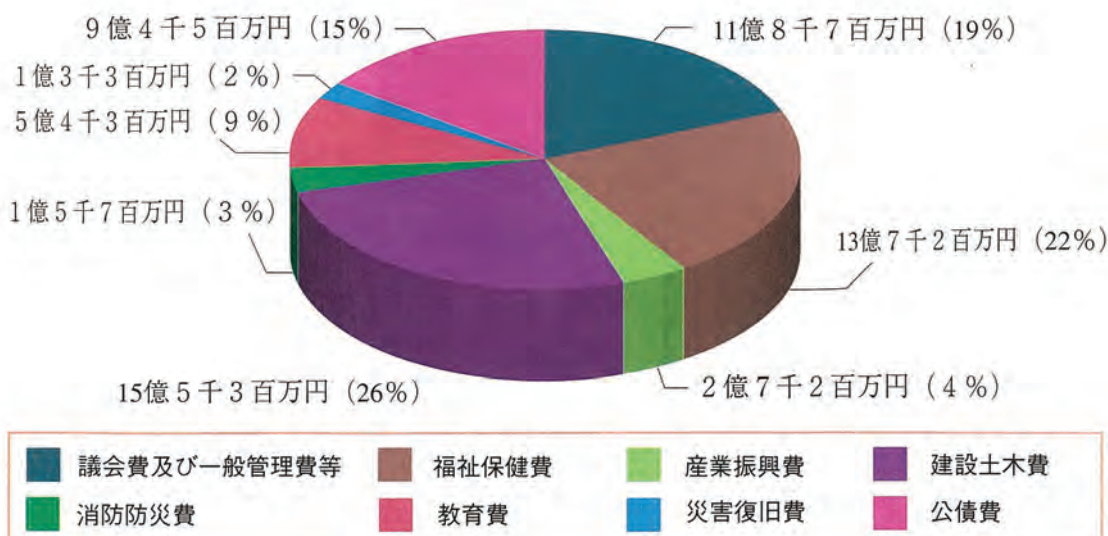

一般会計

一般会計とは、地方公共団体の会計の中心をなすものです。ここには、行政運営上、基本的な経費が計上されます。さまざまな行政サービスや施設の整備など、地方公共団体が地域福祉向上を達成するために必要な経費が総合的に管理されています。

平成9年度予算は、当初58億円でしたが、これに7億4千万円の補正予算(上半期Ⅱ5億4千万円、下半期Ⅱ2億円)が追加され、総額65億4千万円となっています。老人保健施設(神田に建設中)立地に伴う資金貸付事業や災害による復旧事業などを行うために、平成9年度下半期の主な補正予算は次のとおりとなりました。

- 町道新設改良に伴う用地費……………7千4百万円
- 災害復旧事業費(農地・河川など)……………2千5百万円
- 社会福祉費(福祉医療費助成など)……………1千7百万円
- 佐々町地域総合整備資金貸付事業
(老人保健施設に対する貸付)……………1億円

また平成9年度には、口石団地36戸の建設や松浦鉄道小浦駅横の干拓地にオープンした総合運動公園「サン・ビレッジさざ」の整備など「住い理想のまちづくり」の推進に向けた次のような施設整備事業などが行われました。

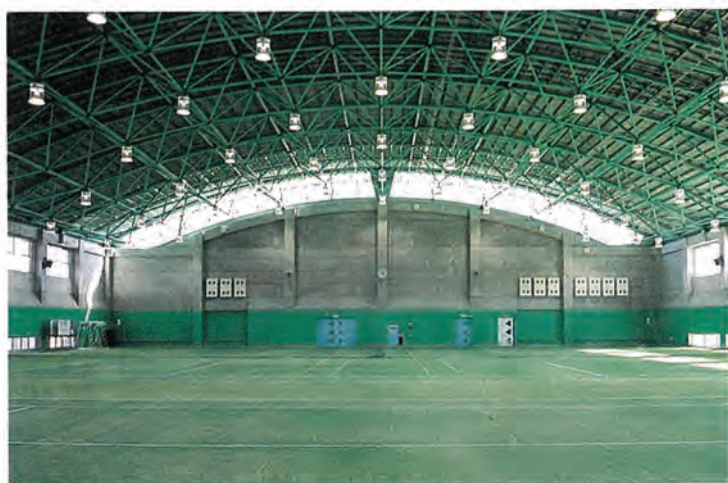

▲4月にオープンした「サン・ビレッジさざ」屋内運動場



▲36戸の入居が始まった口石団地

特別会計と企業会計

町の会計としては、一般会計のほかに特別会計と企業会計があります。

- 口石団地建設事業……………5億6千万円
- サン・ビレッジさざ整備事業……………9千9百万円
- 口石小学校大規模改造事業……………1億4千9百万円
- 町道舗装改良工事……………4億7千3百万円

特別会計とは、国民健康保険事業や下水道事業のように、原則として特定の事業を行う場合に、一般会計とは、切り離して会計処理が行われるものです。一方、企業会計とは、特別会計の中でもその性格が企業のなもので公営企業会計法の適用を受ける会計です。佐々町では、水道事業会計がこれに当たります。

平成9年度事業の状況は、次のとおりです。

- 〔特別会計〕
- 下水道整備事業……………16億2百万円
- 医療保険関連事業……………21億1千9百万円
- 〔企業会計〕
- 水道事業……………3億4千9百万円

「長崎県福祉のまちづくり条例」が施行されました

高齢者や障害のある方を含む全ての皆さんが自らの意思で自由に行動し、色々な分野の活動に参加することができる「バリアフリー社会」の実現を目指して制定された「長崎県福祉のまちづくり条例」が4月1日から全面施行されました。

これにより、不特定多数の方の生活に身近な建築物、道路、公園等の施設（**特定生活関連施設**）の新築・増改築等にあっては、条例で定めるバリアフリーの施設整備の基準（**整備基準**）を遵守する義務が生じることとなり、このため、事前の届出等の手続きが必要となります。

本格的な高齢社会の到来を間近に控え、だれもが快適に暮らすことができるまちづくりの必要性はますます高まっています。皆さんのご理解とご協力をお願いします。



問い合わせ

長崎県福祉保健部福祉のまちづくり推進室

☎095-824-1338

◎特定生活関連施設（例示）

病院、映画館、百貨店、スーパーマーケット、ホテル、飲食店、サービス施設、金融機関、官公庁施設、道路、公園 等

◎整備基準（例示）

出入口のスロープ設置、歩道の段差解消、階段の手すり設置、トイレ、駐車場の整備 等

保険年金相談

☆とき 6月11日（火）午前10時から午後2時
☆ところ 役場1階会議室
※年金、社会保険について、個人相談を行いますので、どんなことでもお気軽にご相談ください。
※次回は8月12日です。

国民年金保険料は口座振替で

☆口座振替の利点

- ① あなたの指定した口座から自動的に払い込まれますので納め忘れがありません。
 - ② 納付のたびに出かける必要がなくなりますので、手間がはぶけます。
 - ③ 一度手続きをすると、翌年度からの分も自動的に納付され、毎年継続します。
- ☆申し込み手続きについて
- ① 口座振替は次の金融機関で取り扱います。
 - ・ 親和銀行
 - ・ 十八銀行
 - ・ させば農協
 - ・ 長崎県民信用組合
 - ・ 佐々小浦・佐々松瀬郵便局
 - ・ 芳の浦簡易郵便局
 - ② 申し込みに必要なもの
 - ・ 預金通帳
 - ・ 通帳届出の印鑑
 - ・ 国民年金保険料の納付書
- ※これらを持って、①の取扱金融機関までお願いします。

無料宿泊招待

☆無料宿泊招待について

- ◎ 左記(a)印の施設へ抽選で宿泊のご招待をします。また、抽選にもれた方の中から再度抽選で、(b)印の施設内アスレチックなどの利用券を進呈します
 - (a) 長崎厚生年金会館
 - (a) サンピア佐世保
 - (b) 国民年金健康保養センター
 - (b) ターくちのつ
 - (b) ペアール佐世保
 - (b) ヘルシーバルいさはや
 - (b) ハートピア雲仙・小浜
- ◎ 応募資格
- ☞ 口座振替の申し込みをされている方で平成9年度の保険料を完納した方で平成10年度保険料を前納で納められた方
 - ◎ 申し込み場所
福祉保健課
- ※5月末申し込み分までが対象になります。
◎ お問い合わせ
役場福祉保健課まで

6月28日健康づくり講演会を開催します

国民健康保険では、NHKテレビ・ラジオの体操指導でおなじみのゆかいな健康体操の先生「輪嶋直幸」氏（写真）をお呼びして、6月28日（日）午後2時から佐々町文化会館で、健康づくりについて講演していただきますので、入場希望の方は整理券を福祉保健課窓口で、お受け取りください。



▲健康体操の先生 輪嶋直幸氏

保険証の更新はお済みですか

国民健康保険証の更新がお済みでない方は、早めに手続きしましょう。

※ただ今、保険税の納入は手軽で便利な口座振替をお願いしますので、どうぞご利用ください。

なお、保険税の納入通知書は6月10日頃発送します。

お知らせ

人材育成事業を 活用してみませんか

佐々町では、平成2年度に「心のふれあう活力あるまちづくり基金」を設け、「人材育成事業」に対し、支援を行っています。

◎助成の対象となる事業は

- (1) グループ学習事業
- (2) 地域グループ活動
- (3) グループ及び個人によるボランティア活動

◎助成の対象者は

成人の指導者により引率された18歳以下の活動グループ及び個人

◎助成額は

- ①視察研修費用
- ②活動等

費用の対象経費の2分の1(限度額20万円)となっており、平成9年度は佐々スポーツ少年団空手道部から世界大会(アメリカ)に参加した3名と国際交流長崎県子ども会訪中団に参加した13名に対し、40万円の助成が行われました。今年度も、青少年の活動を積極的に支援していきたいと考えておりますので、どうぞご利用ください。

○申し込み、お問い合わせは総務課企画財政班へ。

6月1日 鮎漁解禁



今年も佐々川を鮎がのぼる時季となりました。佐々川内水面振興協議会では、鮎漁解禁にあわせて佐々川釣大会を開催いたします。皆さん奮ってご参加下さい。

なお、佐々川で釣り等の水産動物の採捕を行う場合、当協議会の承認が必要(高校生以上)です。役場または町内釣具店で承認証の発行手続きを行って下さい。

佐々川釣大会

平成10年6月上旬(日) 開催

◎詳しくは産業経済課 商工観光班へお尋ねください。

町営住宅

入居者募集

次のとおり入居者を募集します。

対象住宅

口石団地(特定公共賃貸住宅B棟)の内、7戸について入居者を募集します。

申込資格

収入によって入居資格等が決まりますので、詳しいことは建設課までお問い合わせ下さい。

募集期間

平成10年5月6日から5月15日まで。

○申し込み、お問い合わせは、建設課総務班まで。

家内労働旬間

(5月21日～30日まで)

5月21日～31日までを、家内労働旬間「安心と信頼 築こう家内労働手帳」をスローガンに家内労働(内職)者の労働条件の向上と生活の安定を図ることを目的に家内労働法の周知徹底を図っています。

また、旬間中は、長崎労働基準局貸金課および各労働基準監督署で家内労働に関する各種相談に応じることになっています。お気軽にご相談ください。

長崎県労働基準局

☎095-846-6346

江迎労働基準監督署

☎64-2141

職業準備訓練のごあんない

長崎障害者職業センターでは、就職を希望される障害(知的・身体・精神)がある方々を対象に、職場での基本ルール、働く態度や姿勢、対人対応などいわゆる「基本的労働習慣」を身につけるための職業準備訓練を実施しております。

長崎県職員採用試験案内

【大学卒業程度】

○職種等

- ・ 行政(法律、経済、総合)
- ・ 学校事務・警察事務
- ・ 社会福祉・水産・農業・畜産・林業・生活改良・農業土木・土木・建築・化学

○試験日程等

- ・ 6月28日(日)
- ・ 長崎大学
- ・ 「全学教育講義棟」
- ・ 法政大学富士見校舎
- 受付期間
- ・ 5月11日(月)～5月29日

訓練期間

- 第1期 5月～6月
- 第2期 8月～9月
- 第3期 10月～12月
- 第4期 1月～3月

対象人数

1期につき10名程度
(受講料無料)

詳しくは、長崎障害者職業センター
☎095-844-3431

【警察官A(大学卒)】

婦人警察官A(大学卒)

○試験日程等

- ・ 7月12日(日)
- ・ 長崎県立女子短期大学
- ・ 長崎大学経済学部
- 受付期間
- ・ 5月11日(月)～5月29日
- 受験資格等、詳しくは
- ・ 長崎県人事委員会事務局
- ・ 総務課試験班まで
- ☎095-824-1111
- ☎095-825-0442 (内線3542)

(直通)

春まつりの お知らせ

例年、5月に文化会館前広場にて催して参りました観光協会主催による春まつりは、6月の皿山まつりと統合することとなり、変って「ささ春まつり」が左記の日程で開催されることとなりましたので、お知らせいたします。

- ◎平成10年5月17日(日) 9時～
- ◎ささば農協佐々支所横広場

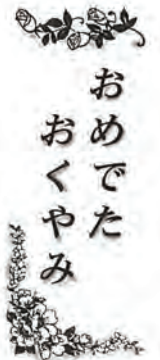

おめでた
おくやみ

ご結婚おめでとう

氏名	町内会	西町	市瀬	口石	里	栗林	土手迎	市瀬	芳ノ浦	四ツ井樋	松瀬	土手迎										
夫 中野 広信		妻 築地 秋子	夫 松本 慎次	夫 大久保 公子	夫 楠本 剛	夫 大浦 弥生	夫 宮房 智博	夫 川野 五月	夫 三浦 敦次	妻 山口 梢	夫 宮崎 厚睦	妻 本山 葉子	夫 大川内 信也	妻 松本 明子	夫 福田 宏	妻 黒目 富希子	夫 古小路 哲至	妻 増田 珠美	夫 池田 正弘	妻 古賀 裕子	夫 小柳 宗一	妻 藤田 幸美

(敬称略)

お誕生おめでとう

父の名	母の名	性別	出生児	町内会
川原 直人	直美	女	七海	留茂菜
門川 明	美香	男	景亮	千本
戸高 和人	真琴	男	隼斗	佐々南
井野賢一郎	幸代	男	翔一	中央通
越智 裕忍		女	有紀子	市瀬
前山 弘二	佳代子	男	達郎	東町
木寺 弘幸	幸子	男	悠太	新町
内田 明文	知恵子	女	文	栗林
前川 訓範	典子	女	真名	若佐

ご冥福を祈ります

氏名	年齢	町内会
本竹 友一	84歳	木場
菅 松男	72歳	里
井上 松枝	70歳	ささん花
富永 近	78歳	野寄
織田 ヒデ	95歳	神田
笹山 八重子	76歳	神田
志方 子ヨノ	88歳	口石

(4月13日受付分まで)

《寄付のお礼》

野寄町内会、元佐々町教育長、故木山清栄様のご遺族木山スナ子様から香典返しとして、奨学資金貸付基金へご寄付をいただきました。将来、佐々町を担う高校生、大学生への奨学資金として活用させていただきます。誠に有難うございました。

佐々町教育委員会

◎納税はもうお済みでしょうか

固定資産税第1期分と軽自動車税の納期は、4月30日までとなっております。お忘れの方は、早めに納めましょう。

◎便利な口座振替をご利用ください。

詳しい手続きは、税務課へお尋ねください。

5月の交通事故巡回相談

5月19日(火)
10時～16時
於：松浦市役所

毎月の第2日曜日は 町長対話の日

5月は10日
6月は14日です

※対話の時間は
午前10時～午後3時まで

相談内容を前もってご連絡いただきますと、事前調査、担当課長の同席等により細部にわたる回答ができるものと考えられますので、ご協力をお願いいたします。

なお、事前連絡は、総務課で受け付けます。

さざ川柳会 『天井』 3月例会から

古いたる天井の地図じつと見る
一任勘定天井知らぬ金バツチ
オウム教祖天井裏に住む
五代目を継ぐ天井板の黒光り
娘が嫁ぎ父は天井向いたまま
見るかぎり青天井の秋の空
天井のシミを着にカッポ酒
天井にいつの間やら世界地図
天井の一角を見る黙秘権
いにしえの技驚きの天井絵
天井の蜘蛛は恐いよ夜一人
天井の染みが教える大災害
絵馬堂の天井眺め馬が跳ね
子沢山天井までの三ベッド
破れ天井抜けんばかりに豆を撒く
金融犯天井知らず記事ばかり

松田 信子
南 茂
古市千鶴子
出端 九一
植松 義則
宮原九一郎
井上 順一
天羽 一子
福地よしみ
江田 靖子
小畑 定雄
西牟田静子
山下 彌生
横尾 辰雄
片岡サヅ子
山県 忠良

ふれあい トピックス

佐々町社会福祉協議会

365日デイサービス開始

社会福祉協議会では、昭和62年4月から在宅で身体が虚弱な高齢者の方々を福祉センターへ送迎し、健康チェック、入浴、昼食、レクリエーションなどの「デイサービス」を行っております。

これまでは、週6日間行ってきましたが、4月1日から日曜日、祝祭日を含め365日デイサービスを始めました。また、本会では、デイサービスB型（身体が弱い方、車イス使用の方等）及びデイサービスE型（物忘れの症状のある方）二種類を開いたしております。



▲室内レクリエーション



▲デイサービス屋外活動
お花見風景

◎1日のプログラム

- 8:45 迎え出発（各家庭へ）
- 9:30 朝の会
- 10:00 健康チェック
- 10:30 趣味活動（ボランテニア）／絵画・手芸・手踊り・民謡・習字等
- 12:00 昼食
- 12:40 午睡（自由）
- 13:30 軽体操・レクリエーション・カラオケ
- 14:00 入浴
- 15:00 おやつ
- 16:00 送り出発（各家庭へ）

・申込は社会福祉協議会
TEL 63159000
FAX 63151000

安心コールサービスとは （福祉協力員の活動）

在宅で70歳以上のひとり暮らしの方々へ、地区の福祉協力員さんが週一回の安否確認の電話サービスを行っております。「電話がかかってくるのがとても嬉しい。」と高齢者の方々は、福祉協力員さんからの電話を心待ちにされておられます。9年度は、延2、116件の利用者がありました。利用料は無料です。

ご希望の方は、地区担当民生児童委員さんへお申し込みください。

平成9年度12町内会で 地域デイサービスを 開始



▲新町地域デイサービスのお仲間で
昼食づくり

《寄付のお礼》

社会福祉事業振興基金へ
◎香典返しとして

- ▼故山中 友吉様
- 神田 山中スナ子様
- ▼故大田 信様
- 神田 大田 静代様
- ▼故北村 ハツ様
- 里 北村 福市様
- ▼故本竹 友一様
- 木場 本竹ミサヨ様
- ▼故春本 長一様
- 口石 春本 静枝様
- ▼故新井 邦彦様
- 神田 新井スミ子様
- ▼故木山 清栄様
- 野寄 木山スナ子様
- ▼故前田 敬助様
- 市瀬 前田いつ美様
- ▼故山口 スエ様
- 大茂 山口 忠様
- ▼故平原フミ子様
- 四ツ井樋 平原政澄様

ご逝去された方々のご冥福を謹んでお祈りいたしますとともに、ご遺族様のご厚意に心から感謝申し上げます。

平成9年度

心配ごと相談所の
利用状況

- （相談内容）
- 1位 生計問題 22件
 - 2位 家族 21件
 - 3位 法律 18件
 - 財産 18件
- その他の内容
- 住宅、職業、生業、離婚、
 - 医学、健康、衛生、事故、
 - 児童福祉、母子保健、
 - 老人福祉、苦情、精神衛生、
 - 年金、結婚、
 - 心身障害者福祉問題

（計172件）

◆心配ごと相談所

お急ぎの方や相談所（福祉センター内）まで出向くことができない方は、ご連絡ください。

電話相談（☎63151000）や出張相談も行っております。どなたでもご遠慮なくご相談ください。

◎毎週水曜日午後1時～4時

- 町福祉センター相談室
- 5月6日 貞松相談員
- 13日 小森相談員
- 20日 松尾相談員
- 27日 田上相談員
- 6月3日 貞松相談員

クレジットカードを使うとき

- ①十分な管理を
- ②手数料、利子は必ずチェック
- ③利用明細書は必ず確認を
- ④後から支払わなければならないことを考えて
- ⑤返済のための借入はしない

このコーナーでは「教育委員会・公民館」関係の
できごとなどを紹介します。

心をつなぐみんなの広場

電話 62-2128

婦人ページジェント 盛会に終る!!

平成10年4月19日(日)北松南部六か町(江迎・鹿町・世知原・吉井・小佐々・佐々)の婦人ページジェントが4月にオープンした佐々勤労者総合スポーツ施設(サン・ビレッジさぎ)で開催されました。

当日は、各町から参加した婦人会の方々が元気いっぱい、入場行進から始まり、プログラム順に楽しみながら、

かつ対抗意識を出して、けんめいに頑張っている姿が印象的でした。

日頃他町との交流が少ない方々も久しぶりに談笑する光景も見られました。

また、行進曲の演奏や全員合唱の伴奏などを、アンサンブル佐々リバーズ(代表、飯野秀夫さん)により行われました。



平成10年度 社会教育 学級・講座案内

- 平成10年度の社会教育、及び公民館講座のご案内をいたします。
- 社会教育主催学級・講座 (毎月1回)
 - 成人学級 (毎月1回)
 - 婦人学級(さざん花教室) (毎月1回)
 - 乳幼児学級(あひる学級) (毎月1回)
 - 親子サマースクール (7、8月(7日間))
 - 民生大学(高齢者学級) (毎月1回)
 - 家庭教育地区懇談会 (町内会公民館(月1回)(公民館主催講座))
 - トール・ペイント (木の素材に、型紙のとおりに絵を描く。) (毎月2回)
 - 公民館自主学習グループ (別案内にて各家庭に届けられています)

佐々幼稚園の 園歌と音頭が完成

今回、佐々幼稚園歌が出来ました。

元、佐々小学校に勤務された、佐々町に住んでおられた、西川 巖さん(現在佐賀県在住)の作詞と北松南高校の坂井洋子先生の作曲により完成しました。

同じく、西川 巖さんの作詞と坂井洋子先生が指導されている北松南高校コーラス部のご協力により作曲された佐々幼稚園音頭も誕生しました。

平成9年度の卒園式の折、多くのご来賓と保護者の方々の聞きいの中で元気な



園児の歌声で披露されました。郷土の幼稚園に学ぶ園児によって永く歌い継がれていくことと思います。

こんにち、健康で生きがいと活力を持ち心豊かに、自分らしく過ごすということがよく言われていますが、余暇を利用しての学習と趣味づくりを目指して、多くの皆さんが参加して、活動されることをおすすめいたします。

また、学級・講座もご案内の通り開講いたしますので、色々な学習や活動に取り組まれるチャンスではないかと思えます。

5月 あなたも参加してみませんか

- 11日(月) 明生大学(開講式・自分史を書こう) 文化会館・中ホール 13:00~15:00
- 12日(火) あひる学級(開講式・子供の心と絵本) 町公民館・集会室 10:00~12:00
- 13日(水) トールペイント講座 町公民館・軽運動室 10:00~12:00
- 21日(木) さざん花教室(開講式・心をつなぐ「発信と受信」) 町公民館・集会室 13:30~15:30
- 23日(土) 土曜学級(料理教室) 健康相談センター 9:00~12:00
- 27日(水) トールペイント講座 町公民館・軽運動室 10:00~12:00
- 28日(木) 成人学級(開講式・日本の伝統音楽・雅楽を学ぶ) 町公民館・集会室 10:00~12:00
- 29日(金) 家庭教育地区懇談会 浜迎公民館 19:00~21:00

堅苦しい短歌の連続で少々退屈かとも思うが今度一回だけ神田宮司の才知に接して下さい。

里 八十一歳 横田兵藏
よこたてにひろくつよ
くぞ生まれけるその身の力人にすぐれて

里 八十一歳 松田芳五郎
まつだよしご
待つだにも心嬉しき我がよしと思ふごろまで延ぶる命は

市瀬 八十四歳 北川武吉
きたるまがは祓いつくして耐へ忍ぶ雄々しきちからめぐまれし翁

市瀬 八十一歳 井手幸吉
いでや世にくもうすくも
きく耳にさとひらきてちか
らためさん

随筆郷土誌(230) 宮原九一郎

佐々の人物史(その85) 神田美喜蔵篇

市瀬 八十二歳 岡本かめ
何をかもときわのものにく
らべてん刀自が名に負ふかめ
にたぐへん

市瀬 八十七歳 湯浅峯十
田子の浦ゆあさな夕なに

富士のみねおなじすがたのゆ
きげしきかな

市瀬 八十四歳 池田うた
池の亀葦間の田鶴とうたい
つつ刀自がことぶきいのる今
日かな

市瀬 八十三歳 庄司新七郎
しめやかによをうち越
えて己ががじしなさんし
わざになちまじろはぬ

以上の歌のかずかずを読み
少々無理な語呂合わせもある
とは思いますが機智にすぐれた神
田宮司であればこそ成し遂げ
た労作である。

図書室

だより
葉っぱの緑が生
き生きして山が光
って見えます。
春です。野に山
に出かけるのとう
つてつけの季節で
す。
そんな時、植物
図鑑や昆虫図鑑な
ど持って行かれた
らどうでしょう。
その場で花の名前、虫の名前
がわかったら楽しさもさらにふ

くらむのではないでしょうが。
次の休日には、家族でハイキ
ング、お弁当もって水筒もって、
さあどこへ行かれますか?
《新刊紹介》
レディ・ジョーカー上下巻
合田刑事は地獄を見た 高村 薫
日本文学の歴史全18巻
(古代・現代) ドナルド・キーン

勤労青少年ホーム 講座・クラブの案内

平成10年度の勤労ホーム講
座とクラブ活動が計画されて
います。

- 書道(月) 19時~21時
 - ペン習字(月)
 - 着付け(火)
 - 琴(箏)(水)
 - 茶道(木)
 - 料理(木) 鎮信流、裏千家
 - 生け花(金)
 - 洋裁(金)
 - コーラス
 - ゴルフ(月)
 - リリコ・コロ(火)
 - 社交ダンス(月・火)
 - 大塚ヘルシー(水)
 - 音楽同好会
 - ソー・ホット(水)
 - ディア・フレンズ(金)
 - 写真(木)
 - パドミントン(火)
 - バレーボール(水)
 - バスケット(金)
- 勤労青少年の方は、どなた
でも利用できます。
年会費 千円
(利用者連絡協議会費500円・
傷害保険500円)

5月 すこやかガイド

眼科 診察日程表
町立診療所 ☎62-2405

月	日	曜	医療機関名	住所	電話番号
5	3	日	徳田医院	佐々町	62-2025
	4	祝	安田医院	〃	62-6789
	5	祝	平井産婦人科	〃	62-3903
	10	日	山田医院	〃	63-3611
	17	日	前田医院	〃	62-6868
	24	日	徳王医院	小佐々町	68-2120
	31	日	田中医院	〃	69-2521
6	7	日	おおさと整形外科	吉井町	64-3110

日	診療時間
5月8日(金)	※診療時間 午後2時から 午後5時まで (受付時間は 午後1時から 4時30分まで)
12日(火)	
15日(金)	
19日(火)	
22日(金)	
29日(金)	

◇保健行事◇

《健康相談センター》

☎63-5800

項目	日程	時間	対象者・内容
マザークラス (妊婦学級) 母子健康手帳交付	5/19(火) 次回 6/16(木)	受付時間 9:30~10:00 学級 10:00~12:30	赤ちゃんとふれ合おう 予防接種の受け方 産後の栄養・離乳食を始めるにあたって *エプロンを持参して下さい。
機能訓練教室 (さざん花クラブ)	5/8(金) 27(水)	9:00~13:00	脳卒中後遺症、その他身体に障害のある方。 歌やゲーム、リハビリ等を行っています。 お気軽にご参加ください。
赤ちゃん相談	5/19(金)	受付時間 13:20~14:00	生後4~12か月児対象 *身長・体重測定、一般・離乳食相談 *換えのオムツをご持参下さい。
健康なんでも相談日	5/11・18 第2・3月曜日	受付時間 9:00~11:30	骨密度測定・検尿・血圧測定・血糖値測定・母子健康手帳交付・ 乳幼児身体計測・予防接種の受け方・その他
男性料理教室① (全9回)	5/21(木)	9:30~12:30	健康は幸福な人生を支える大きな柱です。それには、食・環境・ ストレス等生活習慣が健康の要素となります。最近、健康への関 心が高まってきたことは好ましいことですが、反面情報の多さに 翻弄される傾向があり、偏った食生活が危惧されます。これから の人生が健康でありますよう、この機会に受講されてみませんか？ *詳しくは当センターにお尋ねください。
中高年のための 健康教室① (全8回)	5/26(火)	9:30~12:30	
ヤングミセス教室②	5/29(金)	9:30~12:30	第1回目の受講者を対象としています。
ふれあい広場	5/1・6・7・11・12 13・14・15・18 20・21・22・25 26・28・29	10:00~15:00	昼間、ご家庭で育児をしているお母さん方、健康相談センターで、 親子ともに交流してみませんか？ ご近所お誘い合わせのうえ、ぜひお越しください。

5月の予防接種日程 問診票は総合福祉センター内健康相談センターにあります

【個別接種】 ・佐々町内の各医療機関で受けます。

予防接種	対象	期日	注意事項
日本脳炎	1期初回3歳(2回) 1期追加4歳(1回) 2期小学4年(1回) 3期中学2年(1回)	5月11日~16日	次の予防接種までに1週間以上あける
風疹	生後12~36か月児 中学生2年生	5月25日~25日	次の予防接種までに4週間以上あける

【集団接種】 ・総合福祉センター内健康相談センター

予防接種	対象	期日	注意事項
ツベルクリン ツベルクリン判定・BCG	生後3~18か月児	5月12日(火) 5月14日(木)	次の予防接種までに4週間以上あける

*必ず、保護者またはお子様の健康状態をよくご存じの方が同伴し、問診票を持参してください。

健康テレホンサービス ☎23-4300 (月)多尿、乏尿 (火)ひざに水がたまったら (水)子どもの薬の飲ませ方 (木)眼のヘルペス (金)不眠症とうつ病 (土)手術による不妊治療

平成10年5月号 (No.277) 広報さざ

◇編集・発行／長崎県佐々町総務課

〒857-1031 佐々町本原免168-2 ☎(0956)622-2101 [印刷] 広川印刷