

の 広報 さざぎ

平成9年

6月号(第266号)



～総合福祉センター～

平成9年6月1日から総合福祉センター（福祉センター・健康相談センター）が、本町の福祉と町民みんなの健康保持の活動拠点としてオープンしました。

（関連記事2.3.4.ページ掲載）

まちの人口

〈平成9年5月1日現在〉		〈前年同月〉	
13,063 人	総人口	12,910 人	
6,155 人	男	6,076 人	
6,908 人	女	6,834 人	
4,319 世帯	世帯数	4,212 世帯	
5 人	出生	15 人	
7 人	死亡	4 人	
147 人	転入	144 人	
98 人	転出	89 人	

住い理想のまちづくり



佐々町長 清原恵一郎

ゆめあふれる21世紀を目前に控え、人生80年の長寿社会を健康で心豊かな生活を目指すためには、町民の多様化するニーズを的確に把握し、新しい施策を進めて行くことが私共行政の大きな課題であります。

このたび、完成いたしました佐々町総合福祉センター(福祉センター、健康相談センター)は、福祉と保健の活動の拠点として、町民皆様が永年待望して来た施設であります。福祉センターは、佐々町社会福祉協議会を中心に在宅福祉サービスの拠点として、在宅介護支援センターを柱としてデイサービス、ホームヘルプサービス、配食サービス等を提供すると共に町民皆様のレクリエーションの場として利

用してほしいと思います。健康相談センターは、町民皆様の健康保持のため、予防接種、健康診断及び相談を実施します。

なお、平成11年には診療所も移転開設し「福祉・保健・医療」の連係を図る総合的かつ専門的施設として期待におこたえたいと考えております。

今後、町民皆様の健康増進や仲間づくりのための語らいの場及び憩いの場として、多くの人々に利用していただきたいと念願するものであります。

見取図

- 福祉センター
- 健康相談センター

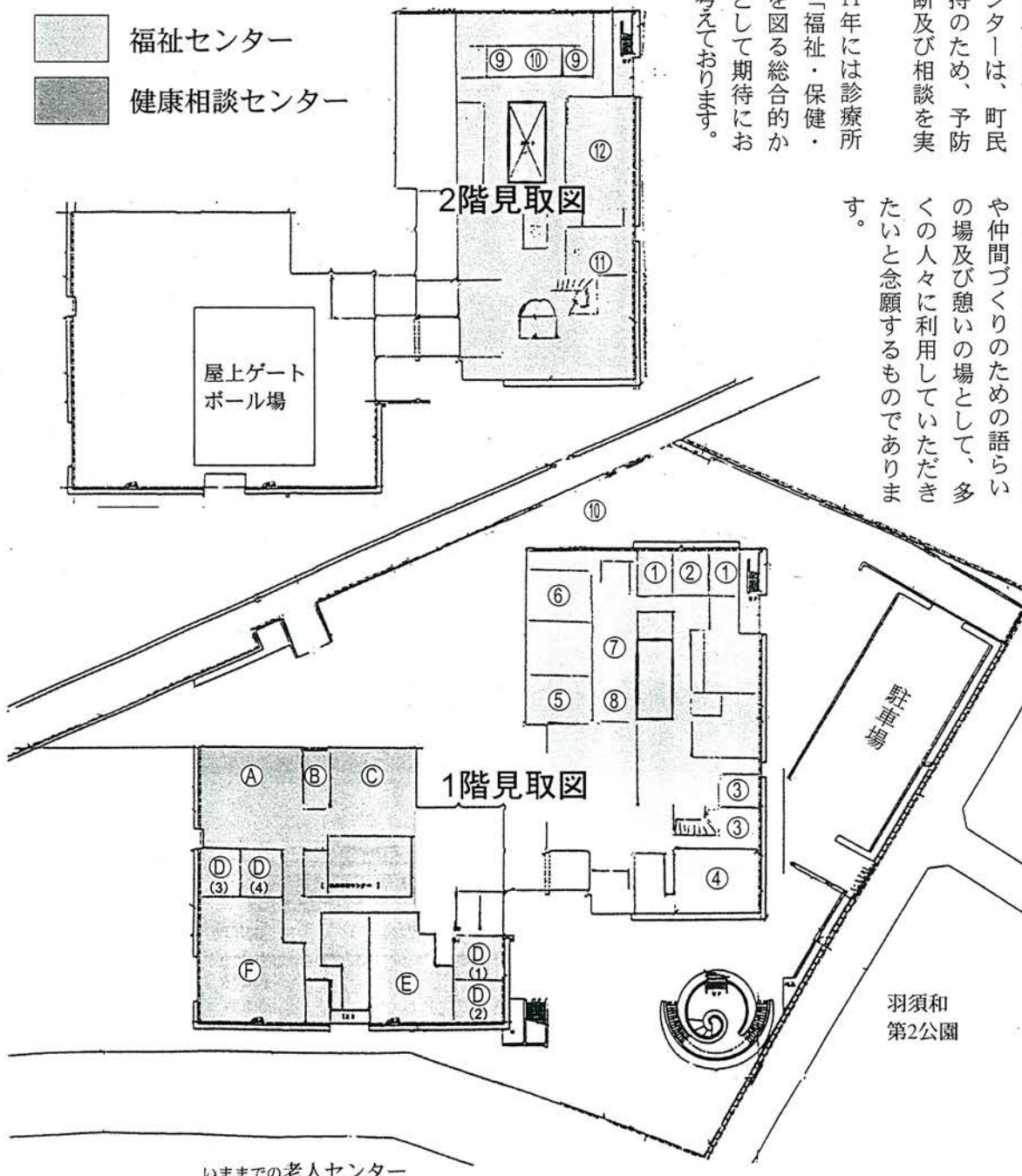

① 浴室 1F

- ・デイサービスB型、E型を利用される方の浴室です。



⑦ 厨房 1F

- ・デイサービスの昼食と配食サービスをします。栄養を考えたおいしい食事をつくります。



② 特殊浴室 1F

- ・特殊入浴装置で寝たきり老人の入浴サービスをします。



⑧ 食堂・多目的室 1F

- ・B型、E型兼用のレクリエーション活動の場所として、また、昼食やおやつなど幅広くご利用できます。



③ 会議室及び相談室 1F

- ・福祉の活動や協議などの会議や、心配事相談の個別相談にご利用できます。お気軽にご相談ください。



⑨ アスレチックスペース 2F

- ・アスレチックで体を動かせば、日頃の運動不足の解消にも、ご利用できます。



④ ボランティア室 1F

- ・ボランティア活動等の連絡調整などを行う事務所兼会議室です。各種団体の事務と会合にご活用ください。



⑩ 2F 浴室 2F

- ・一日あたり男女共50～60人の全町民の皆様が入浴してリフレッシュして頂くところです。



⑤ デイ・サービスE型室 1F

- ・在宅の痴呆性老人を通所により朝から夕方まで預かります。
- ・楽しいゲームやおいしい昼食、おやつもあります。



⑪ 児童室 2F

- ・児童生徒の福祉教育及び学童保育の場として、また、子供の集いの場としてご利用ください。たくさんの図書もあります。



⑥ デイ・サービスB型室 1F

- ・在宅の寝たきり及び虚弱老人を通所により朝から夕方まで預かります。
- ・おいしい昼食とおやつもあります。ボランティアによる絵画や民謡などの時間もあります。



⑫ 和室 2F

- ・コミュニケーションの活動の場として、いろいろな催物を開催し、町民の皆様楽しんでいただく所です。



① リハビリ室 1F

・機能訓練・体力づくりのための器具機器を設備しています。
自主訓練の場として大いに活用して下さい。

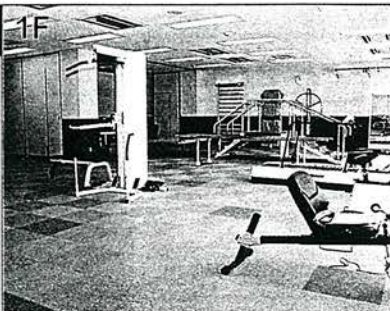

④ 会議室 1F

・各種団体の会議打合せに幅広くご利用ください。



② 相談室

・町民の皆様からの心身に関する健康相談に応じますので、お気軽にご利用ください。

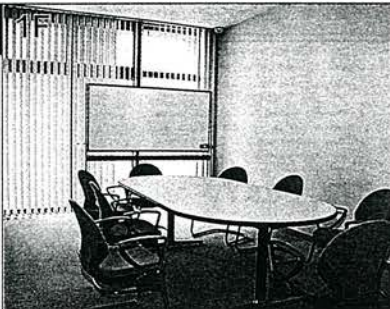

⑤ 調理実習室 1F

・乳幼児、妊婦、高齢者の方の食生活指導、また疾病予防の為の基礎的な知識技術の習得と地区組織活動の拠点の場として幅広くご利用ください。



③ 視聴覚室 1F

・視聴覚教材を利用した健康教室、妊婦学級、乳幼児学級、食生活改善等知識、技術の習得等にご利用ください。



⑥ 健康相談室 1F

・乳幼児の検診相談、疾病の早期発見のための健康診査を行う場合にご利用ください。

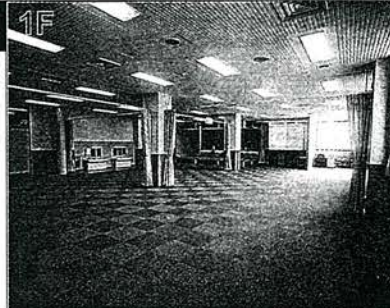

総合福祉センターへの移転のお知らせ

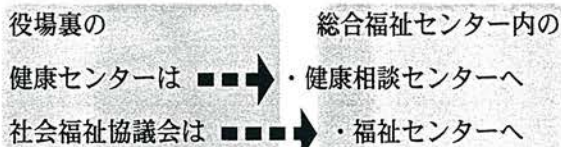

これまでご利用いただきました

上記施設は、

平成9年6月1日に右の場所へ移転します。

これからは、

・住所 佐々町市場免23-1

総合福祉センター ☎代63-5800

で業務を行いますので、皆様にご利用していただきますようお願いいたします。

なお、6月1日以降のお問合せは、

健康相談センター ☎代63-5800

社会福祉協議会 ☎代63-5900へ

お願いします。

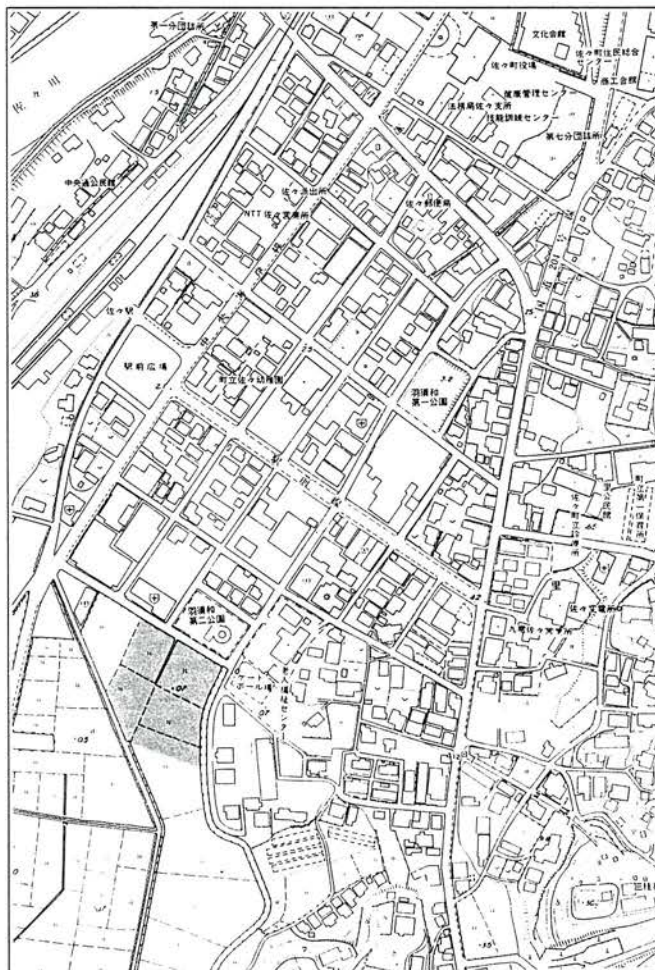

保険年金相談

☆とき 6月12日(木) 10時~14時
 ☆ところ 役場一階会議室
 ※年金、社会保険について、個人相談を行いますので、どんなことでもお気軽にご相談下さい。
 ※今回から保険年金相談は、役場一階会議室で行います。

◎学生さんも20歳になったら国民年金に加入しなければなりません。これは20歳になっても国民年金に加入していないと、将来満額の老齢基礎年金が受けられなかったり、万一在学中のけがや病気で障害になったときに障害基礎年金が受けられないといったことがないようにするためです。

◎加入手続の方法
 20歳到達月に、国民年金加入のながきを郵送しますので、名前・住所・生年月日を記入し、印鑑を押して、ご返信ください。

◎学生さんの場合、保険料は実際には親が負担することになりますので、特別に保険料が免除される場合があります。詳しくは、役場年金担当へご相談ください。
 (平成9年度保険料は 二一、八〇〇円)

学生さん20歳になつたら国民年金



国民健康保険税の額はどれくらいですか？

毎月納めているわが家の保険税。この金額はいったいどのように決められているのでしょうか。保険税額は世帯単位で課税されます。なお、今年度は、6年ぶりに保険税が改正されました。

年間の保険税額

その世帯の年間保険税額 = 次の方々に、それぞれ決められます。

所得割額	世帯の収入に応じて算出される額
平等割額	どの世帯も同額で割り当てられる額
均等割額	世帯の加入者数に応じて算出される額
資産割額	世帯の資産に応じて算出される額

わが家の保険税額

納付書をもとに記入してみましょう。

①所得割額 (課税対象所得) (円) × 税率 $\frac{5.8}{100}$ = (円)
 ②平等割額 (一世帯当たりの金額) 27,000 (円)
 ③均等割額 (一人当たりの金額 24,500 (円) × 加入者数 (人) = (円)
 ④資産割額 (平成9年度固定資産税額 × 税率 $\frac{35}{100}$ = (円)
 年間保険税額は… (①+②+③+④) 円

国民健康保険税の納付のお願い

国民健康保険税の納付書は6月上旬頃にお届けします。第1期分は、6月30日までに役場又は最寄りの金融機関で納入してください。第2期分以降は、各月末日が納期限となっておりますので、よろしくお願います。口座振替による納付もできますのでご利用ください。

禁煙週間 6月6日まで

吸ってる本人より 影響を受ける!? 吸わない周りの人

たばこの煙は、同室の非喫煙者にいろいろな影響を及ぼしています

- 1 頭が重くなる
- 2 のどが痛くなる
- 3 目に刺激がある
- 4 狭心症発作を招くことがある
- 5 乳幼児がぜんそくにかかりやすくなる
- 6 肺炎・気管支炎にかかりやすくなる
- 7 扁桃腺炎を招くことがある
- 8 肺がんの発病リスクを高める

歯の健康は元氣のみなもと

6月4日は、『虫歯予防デー』。歯・口腔の働きには、食べ物をとる、かみくだく、飲み込む、味わうなど食事にかかわる働きのほか、話す、笑う、歌う、顔の自然な表情を保つなど、日常生活を生きいきと送るために大切な働きが数多あり、歯の健康は人々の元氣の源といえます。健康

6月4日は、『虫歯予防デー』。歯・口腔の働きには、食べ物をとる、かみくだく、飲み込む、味わうなど食事にかかわる働きのほか、話す、笑う、歌う、顔の自然な表情を保つなど、日常生活を生きいきと送るために大切な働きが数多あり、歯の健康は人々の元氣の源といえます。健康

で楽しい毎日のために、歯と歯ぐきの健康づくりの7か条を心がけましょう。

- ① 健康管理に気を配る
- ② バランスのとれた食事を
- ③ よく噛んで食べる
- ④ ていねいな歯みがきを
- ⑤ まず歯ブラシの点検から
- ⑥ 定期的な歯科健診を
- ⑦ 症状があればすぐ受診

佐々フェスタ

第5回皿山まつり開催

◎とき 6月7日(土) 10:00~17:00
8日(日) 10:00~16:00

◎ところ 皿山公園

(詳しい内容は先日配付のチラシを御覧下さい。)

ご家族おそろいでのご来園をお待ちしています。

Aゾーン

嶺よう子歌謡ショー
メガレンジャーショー
佐世保市消防局音楽隊演奏
保育所・小中学生による楽器演奏
残高抽選会等

Bゾーン

利き酒大会
鯉のつかみ取り大会
健康づくりコーナー

Cゾーン

遊具がいっぱい
ここは子供の天国

Dゾーン

特産品販売コーナー
農産物加工品

Eゾーン

琴の調べ、菖蒲の鑑賞をどうぞ。
バルーン体験試乗ができるよ。

参加費 2万円!!

佐世保市と周辺の13町で構成する佐世保地域広域市町村圏組合では、圏域の若者交流事業の一環として、下記の日程により、外洋クルーズ客船「ふじ丸」を使用した九州一円ノンストップクルージングによる洋上研修事業を実施します。

圏域にお住まいの20歳代から40歳代の男女を450人募集します。

【日 程】平成9年10月24日(金) (18時頃佐世保港出航予定) ~26日(日) (13時頃佐世保港着岸予定)

【募集人員】20人 (佐々町分)

【参加費】2万円

【募集期間】平成9年6月2日(月)~7月15日(火)

【応募資格】町内にお住まいの、原則として20歳代から40歳代の男女

【募集及び問い合わせ窓口】役場総務課 ☎62-2101

※応募用紙は、総務課に用意しています。

「ふじ丸」クルージング 参加者募集



5月17・18日に佐々町観光協会主催で開催されました、第20回春まつりは、両日共に晴天に恵まれ、約2万人のひとで、賑わいました。メロンも閉会を待たずにして完売し、催し物も子供さんからご老人まで、多くのひとが参加、賞品を射止めたひともそうでないひと、皆さん楽しまれた様子でした。

第20回春まつり 大盛況

お知らせ

児童手当の現況届を提出しましょう

この届けは、6月1日現在で児童手当を引き続き受けられることができるかどうかを確認するものです。受給者の方にはハガキを送りますので、6月末日までに役場・福祉保健課に提出して下さい。

提出されないと6月分以降の手当が受けられませんのでご注意下さい。6月期の振込日は5日です。

★必要な添付書類

- 年金加入証明書（受給者がサラリーマンの方）
 - 平成9年度児童手当用所得証明（平成9年1月1日以降に佐々町に転入してこられた方は前住所地の市町村役場から取り寄せて下さい。）
- なお、ご不明な点は福祉保健課までお尋ね下さい。



雇用機会増大促進地域に指定されました

江迎公共職業安定所管轄区域（宇久・小値賀町を除く北松浦郡内の町村）が平成9年4月1日から、5年間雇用開発等促進法に基づき雇用機会増大促進地域として指定されました。

このことにより、指定地域内において、工場や商店、事務所等の新増設、または機械等の購入によって、新たに地域内に居住する人を職業安定所の紹介により雇い入れる（増員）事業主さんに対し、設備費用及び賃金への助成が行われることになりました。

なお、申請手続き等詳しくは、江迎公共職業安定所または、同所松浦出張所におたずね下さい。

今月は町県民税を納める月です！

6月中旬に納付書を送りますので、第1期分を6月30日までに、役場又は最寄りの金融機関で納入してください。また、便利な口座振替の手続きを、随時行っていますので、お気軽にご相談下さい。

税務職員募集

税務職員（税務大学校学生）募集

国家公務員採用Ⅲ種試験（税務）が行われます。合格し、採用された人は税務大学校に入校し、約13か月間の研修を受けます。

卒業後は税務署に配属され、国税事務に従事します。

- ★ 受験資格 昭和52年4月2日～昭和55年4月1日生まれた人
- ★ 試験の程度 高等学校卒業程度
- ★ 受付期間 6月25日（水）～7月2日（水）
- ★ 第1次試験 9月7日（日）

税務職員募集（高校卒業程度）

- ★ 受験資格 昭和52年4月2日～昭和55年4月1日生まれた人
- ★ 受付期間 6月25日～7月2日
- ★ 第1次試験 試験日…9月7日

お問い合わせは、福岡国税局 人事第二課 092 (411) 0031
又は平戸税務署 0950 - 23 - 2131 まで
お尋ねください。

ナイターソフトボール大会出場チーム募集

第19回佐々町ナイターソフトボール選手権大会が次のとおり開催されます。多数のチーム参加をお待ちいたします。

大会要項等詳しくは、佐々町教育委員会もしくは、濱元迄（☎62-2790）お問合せ下さい。
開催期間 7月21日～26日。

気を抜くな、扱う相手は危険

平成9年6月8日（日）から、6月14日（土）までの一週間は、危険物安全週間です。

危険物の取り扱いについては、次のことに注意して下さい。
※灯油を使用する場合、無色透明か確認しましょう。（ガソリンは、オレンジ色に着色してあります。）

「よりよい暮らしのアシスタントに九電ホームサービスを」

毎日の生活に欠かせない電気ですが「電気どうも手が」といわれる奥さまは意外と多いものです。

（九電ホームサービス）はご家庭の奥さまがたに楽しみながら電気に詳しくなっていくための出張講座です。奥さまがたのちよつとしたお集まりなどにお気軽にご活用ください。

お申込みおよびおたずねは、九州電力株佐世保営業所 ☎31-51111へどうぞ。

佐々都市計画道路一三・一号沖田真申線の縦覧

右記のことについて、公告縦覧を行います。
◎縦覧場所 長崎県土木部都市計画課・県北振興局・佐々町役場
◎縦覧期間 事業完成まで

※ガソリン、灯油などの運搬容器は、安全な認定缶を使用しましょう。

※ガソリン、灯油などの貯蔵取扱いは、一定量以上になると届出や許可が必要です。詳しいお問い合わせは

佐世保市消防局 ☎23-5121



おめでた
おくやみ

(敬称略)

ご結婚おめでとう

氏名	町内会
夫 吉良 辰美	
妻 木田 厚子	沖田及末永

夫 瀬田 和博	
妻 福本理恵子	佐々南

夫 久野 末広	
妻 松本 智子	四ツ井樋

夫 森山 康弘	
妻 坂井亜希子	芳ノ浦

夫 伊東 健史	
妻 尾崎佐智子	水道

お誕生おめでとう

父の名 母の名	町内会
性別 出生児	
江田 幸治 佳子	
女 梨香子	口石
渡部 朗弘 千鶴	
女 祐希	松瀬
辻 和彦 美津江	
女 直子	芳ノ浦

ご冥福を祈ります

氏名	年齢	町内会
石田アキノ	85歳	神田
草野 喜松	85歳	神田
荒木 ハル	89歳	芳ノ浦
山口千重子	95歳	新町
田島 春市	81歳	浜迎
力竹 ミサ	84歳	浜迎
浅野 敏彦	70歳	里山
菊本 チヲ	91歳	芳ノ浦
高瀬 三男	44歳	野寄

(5月13日まで受付分)

6月の
故談
交通回
交巡

6月17日 (火)
10時~16時
於:松浦市役所

寄付のお礼

前商工会会長故藤島繁人様のご遺族藤島康高様から香典返しとして多額のご寄付をいただきました。

ご寄付いただきました、資金を、新しく建設される図書館の図書購入に使用させていただきます、藤島文庫として皆さまにご利用していただくようにいたしました。誠に有難うございました。

主任児童委員制度が新設

○平成6年1月から主任児童委員制度が新設されました。

主任児童委員の任務は、子育てをはじめとする児童に関する問題の解決を図り、地域における健全育成活動を促進しています。

町内の委員の方は次のとおりです。

・神田町内会 近松紀行さん

・水道町内会 福田節子さん

☎ 62-2619
☎ 63-2053

法巡
律回
相無
談料

法律問題でお困りの方、どのような法律問題でも結構ですのでおたずね下さい。

法律の専門家である弁護士が直接無料で相談に応じます。

一、日時 6月13日(金)

午後1時から

午後4時まで受付

二、場所 役場第3会議室

三、担当弁護士 清川 明

毎月の第2日曜日は

町長対話の日

6月は 8日
7月は 13日です

対話の時間は
午前10時~午後3時まで

対話の日の相談内容を前もってご連絡いただきますと、事前調査、担当課長の同席等により細部にわたる回答ができるものと考えられますので、ご協力をお願いいたします。

尚、事前連絡は、総務課で受付ます。

さざ川柳会 四月例会から

『油断』

油断した怪我一生を悩まされ	山下 彌生
油断してからすがつつくごみ袋	山県 忠良
飼い犬と思う油断に手を噛まれ	西牟田静子
母一人ガスの油断が気にかかる	松田 信子
油断したいやしないけどO-157	植松 義則
動燃の事故は油断も見え隠れ	横尾 辰雄
美人秘書に油断弱みを握られる	南 茂
油断した湯飲み指紋を盗まれる	出端 九一
運転中片手で電話脳油断	天羽 一子
油断して天ぷら鍋で家も焼き	小畑 定雄
油断の火図柄巧みな子のポスター	福島 京子
衣食住足りて油断の肥満体	福地よしみ
油断なく熟慮断行成功す	松永 茂
信長の油断秀吉天下取る	井上 順一
油断すれば作物枯らす草の伸び	宮原九一郎

ふれあいトピックス

佐々町社会福祉協議会

たいへんよかった!! お医者さんとの意見交換

5月1日、町健康センターにおいて、平成9年度佐々町在宅介護者の会の総会が開催



「在宅介護者の会総会」に出席された医師、歯科医師の方々へ謝辞を述べる社協副会長佐藤誠一郎氏

されました。今回は、介護者、町内の医師、歯科医師、行政、社協役員、評議員、福祉協力員、民生児童委員など61名の参加がありました。

総会では、これまでの在宅介護者の会の会長（前任広川敏磨氏）に替わり、古川町内会の青木幸子氏（前任副会長）が選任され、8年度の事業報告、決算、9年度の事業計画、予算等が承認されました。

また、総会終了後、医師、歯科医師7名の方々と、介護者が、日頃介護に当って悩んでいることなどについて意見交換を行いました。介護者は、お医者さん方の分りやすく、ていねいな説明に熱心にメモをとるなど、今後の在宅介護に役立てたいと真剣な表情で聞き入っていました。

介護の悩みや相談など 定例在宅介護者の会開催

（お知らせ）在宅でねたきりや身体の不自由な方を介護されている家族介護者の方々に毎月一回、「在宅介護者の会」を開催して、情報交換などを行なっています。

平成9年度は、次のとおりです。

6月25日 野々村栄養士指導『高齢者の栄養教室』

なお、介護者の会では、役員が中心となり、会報『ふれあい通信』の発行を行ない、会員の皆さんへ届けています。

《寄付のお礼》

社会福祉事業振興基金へ

◎ 香典返しとして
▼ 故石田アキノ様

神田 石田 哲男様

▼ 故福田 スサ様

水道 福田 敏子様

ご逝去された方々のご冥福を謹んでお祈りいたしますとともに、ご遺族様のご厚意に心から感謝申し上げます。

◎ 社会福祉事業へ

真申 松尾 友子様

皆様からお寄せいただきましたました8年度の寄付金総額は、四百万二千四百六十三円となり、社会福祉事業振興へ積立て、その利子を社会福祉事業費として運用しております。

ホットなニュース

里町内会（現在大分県中津市在住）の松田哲哉様から「福祉に役立てて欲しい」と初給料が父松田征男様に送ってきました。早速、松田征男様から社協事務局へお届けいただきました。

心配ごと相談所 相談は無料・秘密厳守



内田相談員（古川）
松尾相談員（中央通）
貞松相談員（四ツ井樋）
小森相談員（市瀬）

私たちが毎週交替で悩みごとやお困りごとなどにお応えしております。どなたでもご相談ください。

ファックス及び電話相談も行っています。

毎週水曜日

午後1時から4時まで

6月4日 内田相談員

11日 小森

18日 貞松

25日 松尾

7月2日 貞松

会食サービス6月20日(金)

平成9年度 佐々町在宅介護者の会予定表

6月25日 ★高齢者の栄養教室 水曜日	11月28日 ★在宅福祉について 水曜日
7月30日 ★おしゃべり会 水曜日	12月3日 ★会員の交流会 水曜日
8月27日 ★高齢者の福祉について 水曜日	1月28日 ★おしゃべり会 水曜日
9月24日 ★講演『心の健康について』 水曜日	2月25日 ★他町の会との交流会 水曜日
10月29日 ★おしゃべり会 水曜日	3月25日 ★高齢者の栄養教室 水曜日

★ 会場 福祉センター

★ 時間 午後1時30分～3時30分

（都合により開催会場、日時など変更する場合があります。）

問い合わせ先 佐々町社会福祉協議会
63-5900

心をつなぐみんなの広場

このコーナーでは「教育委員会・公民館」関係のできごとなどを紹介します。

62-2128

本年度の事業開始 各種団体の総会相次ぐ

平成9年度の事業計画や活動方針などを決める各種協議会、委員会等の総会が連日のように開かれています。

生涯学習を目指し、社会教育、社会体育の活動の拠点となる公民館では、公民館学習グループ、地域婦人会、子ども会育成会、少年健全育成会

社会教育委員功労賞



貞松馨氏が受賞

5月9日、佐々町社会教育委員の貞松馨さん(四ツ井樋町内会)が「長崎県社会教育委員連絡協議会」の総会において、10年以上の永きに亘り社会教育の振興のため積極的に尽くされたことに対し「社会教育功労」が認められ、表彰されました。



5月9日、少年健全育成会総会において挨拶する副議長(出席者72名)



人形劇を鑑賞するあひる学級の受講生(5月9日)



成人学級は「知っておきたい民法」でスタート(5月16日)

をはじめ、町体育協会などの各団体が総会を開き、新たな発展に向けて、スタートしました。

また、婦人学級、成人学級、乳幼児学級、明生大学講座(高齢者)なども開講、本格的な活動が始まりました。

新規事業も

本年度の新規事業の一つに「ゆとりのひろば推進事業」を開設しました。

この事業は、小・中学校の施設・組織を積極的に活用する為、施設の開放や講座の開設を行うものです。また、「余裕教室」を社会教育施設等に転用するための調査研究を行うことで、地区生涯学習圏の拠点としての学校施設の有効活用を図り生涯学習の振興に資することが目的です。



明生大学講座「長崎県の経済の現状」に耳を傾ける。(5月12日)

ごちかんに ご注意!!

最近公園をはじめ、遊園地や人通りの少ない路上等で女性に対して、みだらな行為に出る者がいます。手口は、車上から言葉たくみに誘ったり、中には暴力を用いたりします。女性の方の注意はもとよりですが、絶対に許されない、この種の犯罪行為と被害の防止に町民の皆さんの御協力をお願いします。

6月 あなたも 参加してみませんか

★町公民館でのつどい

2日(月) 10:00
あひる学級
(ピクニック: 皿山公園)
3日(火) 5日(木) 10日(火) 12日(木)
17日(火) 19日(木) 24日(火) 26日(木)
で時間はいつでも 18:30
やさしい英会話教室
(日常の英会話)

6日(金) 10:00
成人学級
(写真に親しむ)
11日(水) 13:00
明生大学講座
(薬の知識)
20日(金) 13:30
さざん花教室
(健康体操)

★新町公民館でのつどい

20日(金) 19:00
家庭教育地区別懇談会
(いじめ登校拒否など子供の問題)
対象町内...新町・口石・里・木場・
佐々南

★口石小学校でのつどい

14日(土) 9:00
遊びの学級(創作活動)

★健康センターでのつどい

28日(土) 9:00
土曜学級
(料理教室)

★文化会館でのつどい

4日(水) 10:00
青少年劇場(声楽)
※一般の入場歓迎
20日(土) 13:00
少年の主張佐々大会
※一般の入場歓迎

★皿山公園陶芸教室でのつどい

4日(土) 18(水) 9:00
やきもの入門

これも志方の氏神様のお祭りの時のことだが、私が小学校を卒業して二、三年後の頃であった気がする。まだ大人の仲間入りをする年齢ではなかった。例の如く神田宮司を囲んでの酒盛の途中で、氏神の社殿の修理の費用について寄付の相談をしたらしい。どうした訳かは記憶にないが偶然その近くにいた私が、神田宮司の答を耳にした。

「お話はよく分りました、うちはもう一人偉いお方がいられますので、そのお方の御意見も聞いた上でお答え致します。」

と神田宮司は言っていたが、その結果は知る由もない年齢であった。併しもう一人の偉

随筆郷土誌 (218) 宮原九一郎

佐々の人物史(その73)
神田美喜感篇

いお方は宮司の義母の、おしげ婆様であることは知っていた。私は小学三年の修学式の晩から左の脛が痛み出した。その当時まるで流行病のようこの病気がかゝる者が多かった骨の腐れる骨髄炎であった。

間に神田家の坊ちゃんも金子病院へ入院し、看病について来たのがおしげ婆様であった。私はまだ元気だった祖父の看病を受けていたのだが、ある日家に用件があると行って朝早く家に帰り、午後には母が来ることになっていた。

午後になり夕方方が近い時刻になっても母は来なくてしょんぼりしている私に、

「お前のおつかあもわたしも竹の木場生れで、赤の他人じゃなかとせん心配するなよ」とおしげ婆様は言ってくれたが、まだ幼かった私にはその言葉を理解出来なかった。

新たな危険箇所へ 標識設置



4月22日、栗林子ども会育成会会長 本木スエ子さんと、田上三徳さん(栗林町内会長)の協力により危険箇所へ標識を設置され、また翌日は、野寄町内会でも、竹内須美枝(子ども会育

- ・アンダーグラウンド 村上 春樹 (地下鉄サリン事件を あつかった話題作)
- ・女盗賊 プーラン プーラン・デヴィ (プーラン・デヴィの 衝撃的な半生)
- ・いちげんさん デビット・ゾペティ
- ・平気であそぶつく人たち M・スコット・ベック
- ・7つの習慣 スティーブン・R・コビー
- ・パンダのanan 小泉今日子
- 等々...: 話題の本をそろえてお待ちしています。



成会長)、富永善次(町内会長)さんの協力により写真のような標識が設置されました。

今年も教育委員会では、夏休み前に危険箇所の調査を行いますのでご協力をお願いします。



6月の

すこやかガイド



月	日	曜	医療機関名	住所	電話
6	1	日	富田医院	小佐々町	(68) 2046
	8	日	徳王医院	〃	(68) 2120
	15	日	田中医院	〃	(69) 2521
	22	日	おおさと整形外科医院	吉井町	(64) 3110
	29	日	西村医院	〃	(64) 3151
7	6	日	松瀬医院	〃	(64) 3225

眼科 診察日程表 町立診療所 ☎62-2405

6/6 (金)	※診療時間 午後2時から 午後5時まで
10 (火)	
17 (火)	
20 (金)	
24 (火)	
27 (金)	



(注) 医師の都合で休診する場合があります。

◇保健行事◇ 《総合福祉センター内健康相談センター》

項目	日程	時間	対象者・内容
妊婦相談・学級 母子健康手帳交付	6/3 (火) 次回7/1 (火)	交付時間 9:30～10:00 学級 10:00～12:00	沐浴実習・赤ちゃんの抱き方など ～みんなと話しませんか?～ (栄養編) バランスのとれた食生活
機能訓練教室 (さざん花クラブ)	6/11 (水) 25 (水)	9:30～11:30	脳卒中後遺症、その他身体障害者の方。
骨密度測定 健康相談 乳児身体計測 予防接種相談	6/2・9 16・23・30 毎週月曜日 午前中	9:00～12:00	一般住民 どなたでも、気軽にご相談下さい。
3歳児健康診査	6/19 (木)	受付時間 13:00～13:30	平成5年10月1日～ 平成5年11月30日生まれ ★後日個人通知します。
1歳6か月児 健康診査	6/26 (木)	受付時間 13:00～13:30	平成7年8月1日～ 平成7年9月30日生まれ ★後日個人通知します。

健康テレホンサービス ☎23-4300



6月の予防接種日程

(問診票は総合福祉センター内健康相談センターにあります。)

【個別接種】 *佐々町内の各医療機関で受けます。(15:00～17:00)

予防接種	対象	接種期日	注 意 事 項
日本脳炎	1期初回 3歳児 (2回) 1期追加 4歳児 (1回) 2期 小学4年 (1回) 3期 中学2年 (1回)	6/9～6/14	次の予防接種まで 1週間以上あける
三種混合	生後3～12か月児	6/23～6/28	次の予防接種まで 1週間以上あける

◎注意◎
必ず、保護者又はお子様の健康状態を良くご存じの方が同伴して下さい。

健康センター移転のお知らせ

平成9年6月1日から役場裏の健康センターが移転します。
多くの皆様にご利用して頂きたいと願っております。

(移転先)

総合福祉センター内
健康相談センター ☎63-5800
住所: 佐々町市場免23-1

