

広報まぎ

平成9年
7月号(第267号)



～秋の収穫が楽しみ～

近年は、田植えも機械化が進み、子どもたちが田植えの手伝いをする光景はほとんど見られなくなりました。

口石小学校では、今年度の体験学習として米づくりを授業に取り入れ、6月6日の田植えでは、もち米の苗を1株1株丁寧に植えました。植えられた苗は夏の太陽を浴びてすくすくと育ち、秋には黄金の稲穂を垂れることでしょう。

子どもたちは、稲刈り、そして自分たちの手でつくったもち米でもちつきをするのを、今から楽しみにしています。

ま ち の 人 口

〈平成9年6月1日現在〉		〈前年同月〉	
13,075 人	総人口	12,926 人	
6,162 人	男	6,079 人	
6,913 人	女	6,842 人	
4,328 世帯	世帯数	4,224 世帯	
9 人	出生	13 人	
9 人	死亡	5 人	
83 人	転入	54 人	
71 人	転出	46 人	

災害に備え防災会議と現地視察を実施

6月6日(金)、梅雨と台風、地震等の災害に備えて、



▲ 現地を視察、町職員から説明を聴く防災会議の委員さん

国・県・町職員、警察官、消防署員、消防団長、九州電力の社員の方に出席をお願いし、防災会議を開きました。

今回は特に、地震による災害の対応と、災害や緊急時の連絡体制及び相互役割について質疑がなされました。

また、現場を視察しながら災害発生時の防衛などを中心に審議されました。

町民の皆さんも、災害に備え、今一度、家庭での防災に

受章おめでとうございます



五島教育事務所長、口石小学校長、佐々町教育長等を務められた木山清榮氏(野寄町内会)が、永年の教育功勞により勳五等双光旭日章を受章されました。

教育の向上に永年貢献された、前教育委員長長松田浩一氏(里町内会)に全国市町村教育委員会連合会から、表彰状が贈られました。

対する点検を行ってみていただきたいものです。

夏休みを前に 自転車教室開催!!

6月1日(日)、口石小学校PTAでは、自転車による事故をなくそうと夏休みを前に、1年生から3年生の児童を対象にした自転車教室を開催しました。

PTAの皆さん方をはじめ先生方、婦人交通指導員さんから、グラウンドに設定されたコースを使って、交差点での正しい横断の指導を受けたり、幅30cmの直線やジグザクなどの難しいコースに挑戦して運転技能を向上させるなど、



◀ 右を見て、左を見て
また右をみてネ!!

参加した子供たちは、楽しみながらも真剣に取り組んでいました。

また、体育館では映画による自転車の正しい乗り方を勉強し運転技術とともに、安全知識を高めました。

小さな緑を 大切に

ふるさとに緑を育て、美しい環境を守ってくださいと、九州電力からヒラドツツジとツバキの苗木を頂きました。頂いた苗木は、早速、皿山公園に植樹しました。



ドイツのスポーツ少年団来町

(7月25日~29日)

9名のドイツスポーツ少年団員が町内の一般家庭に宿泊し、日本の文化等を体験する交流事業が行われます。

この事業は、夏休み期間を利用して、民泊して日独両国の相互の文化、生活、習慣などを肌で体験する交流事業として、長崎県スポーツ少年団が毎年行っている事業で、今年7月25日から29日までの4日間、佐々町で実施されるものです。



期間は様々な行事が予定されていますが、特に27日のスポーツ少年団との交流、そして、夜には学童農園にてスポーツ少年団との交流会などの計画されており、両国の友情がよりいっそう深まると期待されています。

佐々フェスタ'97 第5回皿山まつり

6月7・8日の2日間、第5回皿山まつりが開催されました。

菖蒲鑑賞には、ちよつと早目の8分咲でしたが、初日は好天に恵まれ、多くの来場者が各ゾーンの催し物などに楽しく参加しました。



▲Aゾーン 佐々小学校児童による演奏



▲Cゾーン 窯体験所「皿山窯」

総合福祉センターいよいよ本稼動

6月1日にオープンした総合福祉センター内の健康相談センターで、つぎの事業が実施されています。

機能回復訓練事業

6月11日(水)、総合福祉センター(健康相談センター)で、脳卒中後遺症のあらわれる方や身体障害者の方を対象に、リハビリ訓練教室を実施いたしました。

毎月2回(午前9時30分～11時30分) 健康チェックの後



※ようこそ!! 今日一日楽しみましょう



※まずは健康チェックをします "今日の調子はいかがですか"

6月11日(水)、総合福祉センター(健康相談センター)で、脳卒中後遺症のあらわれる方や身体障害者の方を対象に、リハビリ訓練教室を実施いたしました。

希望される方は、ご遠慮なくご相談ください。

総合福祉センター内
健康相談センター
(TEL) 63-5800



※リハビリ室で歩行訓練 "さあ、歩いてみましょう"



※階段の昇り降りの訓練です 転ばぬようにしっかりと...

「長崎県福祉のまちづくり条例」が 制定されました

街を歩いてみて、「デコボコして歩きづらいなあ」と思ったことはありませんか? 階段をのぼる時に、「手すりがあれば楽なのになあ」とため息をついたことはありませんか?

皆さんの身の回りには、日常生活のスムーズな行動を妨げるいくつものバリア(障壁)が存在しています。これらのバリアは、いわゆる健康者にはほとんど意識されることなく見過ごされていることでしょう。しかし、例えばお年寄りや障害をお持ちの方にとっては、健康者が険しい山道を上り下りすると同じような苦勞を強いられると言っても過言ではありません。

県では、このようなバリアを取り除くことにより、すべての人が安心して暮らし、自らの意志で自由に行動し、あらゆる分野の活動に参加することができる地域社会の実現を目指して、「福祉のまちづくり条例」を制定しました。

この条例は主に、
①福祉のまちづくりを県民が一体となって推進するため



の方策等を規定する部分。
②不特定多数の人々が利用する建築物、道路、公園等の施設の整備の実効性を高めるための手続き等を規定する部分。

の二本の柱によって構成されています。
今後の高齢社会の進展等を控え、暮らしやすいまちづくり、行動しやすいまちづくりを進める必要性はますます高まるものと思えます。皆さんもそれぞれのお立場から、福祉のまちづくりについて考えてみてください。

お問い合わせ先
長崎県福祉保健部福祉のまちづくり推進室

☎〇九五八(二四) 一三三八

佐世保広域圏北部塵芥処理一部事務組合(佐々クリーンセンター)

管理者(佐々町長) 清原 恵一郎
事務局長 松田 政喜
工場長 井村 操
山藤 重徳
前川 利一
林 泰亘

表中 ◎印は係長・主任 ○は主査 (兼)は兼務 (嘱)は嘱託 (委)は委託

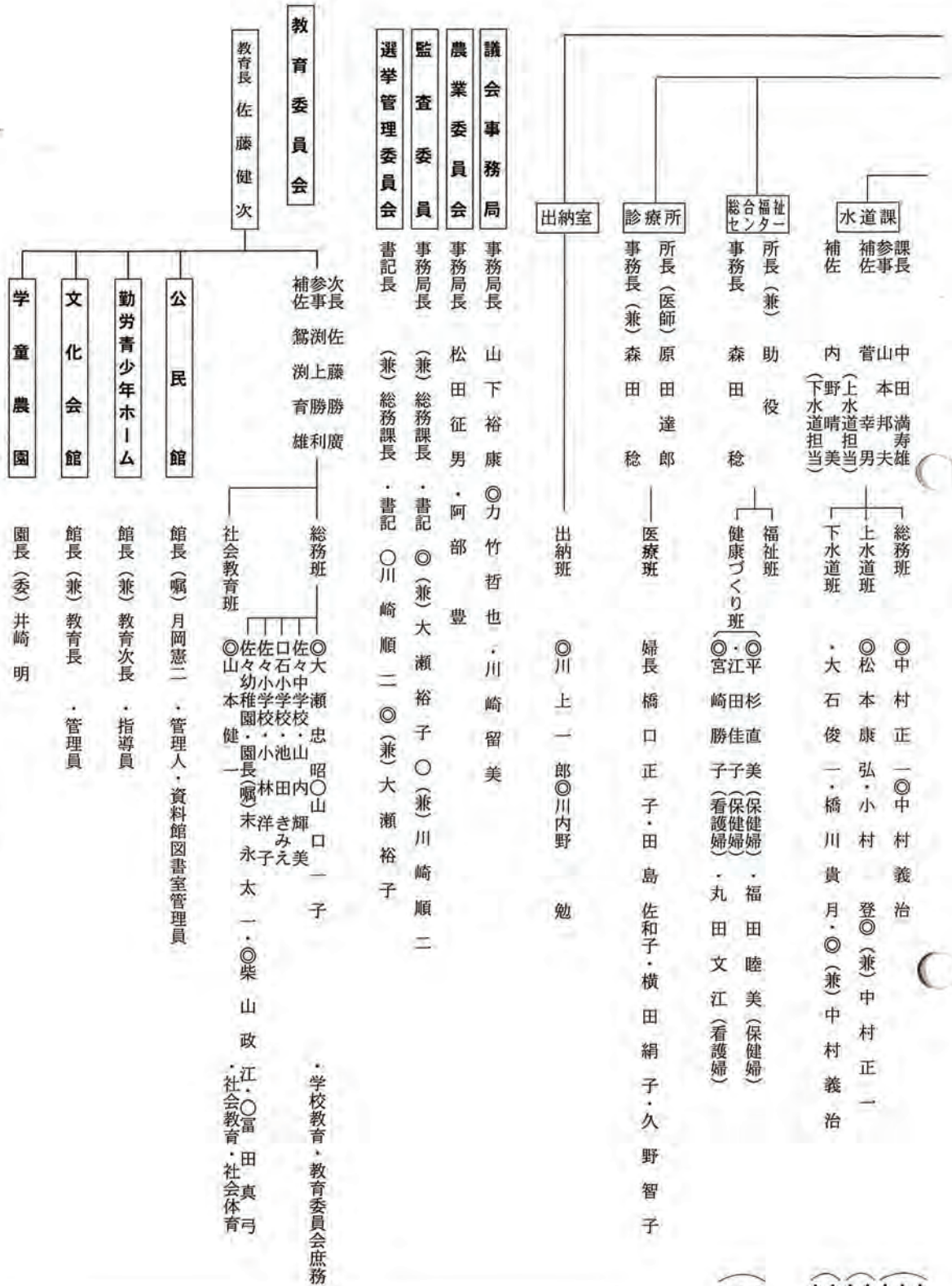

電話番号

Table with 2 columns: 役場 (Municipal Office) and 電話番号 (Phone Number). Includes entries for 総合福祉センター, 健康相談センター, 社会福祉協議会, 診療所, and 第1, 2, 3保育所.

Table with 2 columns: 教育委員会 (公民館) (Education Commission (Public Hall)) and 電話番号 (Phone Number). Includes entries for 勤労青少年ホーム, 文化会館, 学童農園, 佐々中学校, 佐々小学校, 佐々幼稚園, and 佐々クリーンセンター.

上下水道加入(廃止)手続・使用料
受益者負担金・改善資金相談
営農飲雑用水・農業集落排水
施設業務・施設管理(維持管理)
施設用水・施設管理(維持管理)
農業集落排水施設管理

国民年金制度とは

国民年金には自営業の人やサラリーマン、公務員など、すべての人が加入しています。

我が国は、いま急速な高齢化が進んでいます。言い換えれば「老後の時代の長い社会」になりつつあるということです。その老後をより豊かなものにするためには、生活そのものが安定していることが必要です。そのために国民年金は大きな役割を担っています。

老齢基礎年金

国民年金に加入して保険料を納めた期間（免除期間含む）が25年以上ある人が65歳になった時から受けられます。

（受給の条件）

次の期間を合計して25年以上あれば、受給資格期間を満たすこととなります。

- ① 国民年金の保険料を納めた期間
- ② 国民年金の保険料を免除された期間
- ③ 昭和36年4月以後の厚生年金や共済組合の加入期間
- ④ 第3号被保険者期間
（サラリーマンに扶養されている妻など）

（老齢基礎年金の年金額）

年間に満額で785,500円

※保険料の未納や免除、カラ期間などがある時は、その期間により減額されます。

《老齢基礎年金の計算式》

$$78,500円 \times \left(\frac{\text{保険料を納めた月数} + \text{保険料を免除された月数}}{\text{加入可能年数}} \times \frac{1}{3} \right) \times 12$$

◎その他、年金についてわからないことがありましたら福祉保健課保険年金班へお尋ねください。

⑤カラ期間↓年金額の増加には関係ないが年金受給資格期間とできる期間

※カラ期間

- 厚生年金の脱退手当金を受給した期間
- 国民年金に任意加入できたが加入しなかった期間
 - ① サラリーマンの妻など（昭和61年3月まで）
 - ② 学生であった期間（平成3年3月まで）
 - ③ 日本人で外国に住んでいた（住所を移した）期間

“コンピューターで手軽に健康チェック”

7月上旬頃に、健康づくり協力委員が調査票を持って伺いますので、よろしくご協力をお願いします。



平成9年度 長崎新聞 金婚夫婦表彰

長崎新聞社は、結婚50年を迎えられた、ご夫婦を対象に、その尊い人生の偉業を祝福し表彰いたします。同表彰は県内各市町村の協力で平成5年から始めたもので、毎年、継続して行われます。

居住地の市町村役場に届け出用ハガキを、おいています。今年も昭和22年1月1日から12月31日までに結婚されたご夫婦が対象になります。該当される方は、7月末までに長崎新聞社事業局へ、所定のハガキでお申し込みください。

*お問い合わせは、長崎新聞社事業局 ☎(095) 844-2111 か役場総務課 (62-2101) へ。

保険年金相談

☆と き 8月7日(木) 午前10時～午後2時

☆と ころ 役場一階会議室

※年金、社会保険について、個人相談を行いますので、どんなことでもお気軽にご相談ください。

お知らせ

公営住宅
入居者募集

次のとおり入居者を募集します。

【対象住宅】町内の町営及び県営住宅で、平成9年11月1日までに空家になる住宅です。また、口石団地の身障者用住宅の入居者も同時に募集します。

【申込資格】収入の多い人は公営住宅に入居できないなど、資格についてはいろいろな決まりがありますので、詳しいことは担当までお問い合わせ下さい。

【募集期間】

平成9年7月1日(火)

～7月14日(月)まで。

◎申込み、お問い合わせは、

建設課総務班まで

※次回の募集は、平成9年11月1日の予定です。

自衛官募集

◎一般曹候補生

◇応募資格

18才以上24才未満の者

◇試験期日

平成9年9月21日(日)

◎曹候補士

◇応募資格

18才以上27才未満の者

◇試験期日

平成9年9月21日(日)

◎航空学生

◇応募資格

高卒(見込)又は、21才未満の者

◇試験期日

平成9年9月23日(火)

※詳しくは、自衛隊長崎地方連絡部県北分駐所にお尋ねください。

(☎ 62-6662)

長崎県上海事務所



長崎から上海-中国へ
企業の中国ビジネスをサポートします。
県内自治体・経済団体・企業ビジネス支援のため多様なサービスを提供しております。

【お問い合わせ】

社団法人長崎県貿易協会
〒850 長崎市大黒町3-1交通産業ビル2F
TEL/095-821-4818 FAX/095-827-2414

不動産
相談所
開設料
無

日時 毎月第一月曜日

午後一時～四時

場所 佐々町役場

☎ 62-2101

相談内容

不動産関係について

例えば 相隣関係、借地借

家関係、相続関係、税金関

係、登記関係、建築基準法

等

小さな相談、大きな相談

なんでも承ります。

7月19日から
町民プールが
利用できます。



▽開放期間 8月31日まで

※8月13・14・15日は休みます。

▽利用時間 午後1時から7時まで

※保護者と同伴でない場合の小、中、
高校生の利用時間は5時までとなっ
ています。

入場料は次のとおりです。どうぞご利用ください。

◎入場券は、町民プールで販売しています。

■問い合わせは、教育委員会

☎ 62-2128まで

千本公園 プール (佐々町民 プール)	シーズン 中会員券	幼児	一人につき	500円
		小・中・高生	一人につき	700円
		一般	一人につき	1,500円
	普通使用	幼児	一人一回につき	50円
		小・中・高生	一人一回につき	70円
		一般	一人一回につき	150円

ただし、お弁当・水筒は皆
さま各自ご持参ください。
●他の見学場所：名護屋城址
ただし、博物館の入場料(二
百円)は、お客さま各自負
担となります。

『夏休み親子一日電気教室』
参加者募集のお知らせ

●集合時間

午前8時30分

●集合場所

佐世駅前バスターミナル

●帰着予定時間：午後5時

●交通機関：大型貸切りバス

●費用：無料

●申込先

九州電力佐世保営業所

☎ 三一一九二九九

サービス担当

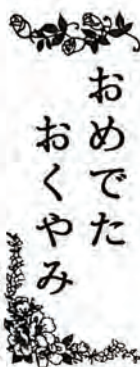

おめでた
おくやみ

(敬称略)

ご結婚おめでとう

氏名	町内会
妻夫 生駒 真正 代浩	千本
妻夫 榊原 綾部 かずみ	佐々南
妻夫 松石 誠のぶ	佐々南
妻夫 川上 美穂子	水道
妻夫 福田 美穂子	水道

お誕生おめでとう

父の名	母の名	町内会
性別	出生児	
小宮 好美 ゆかり		町内会
男 瑠華		野寄
石井 喜代治 マリネット		江里
男 直人		
堀 登代和 利津		新町
男 和寿		
藤原 良一 敬子		土手迎
男 大歩		
榎本 光弘 明美		里
女 彩乃		里
前川 勝身 美樹		里
女 貴美佳		
小田 透 喜代加		四ツ井植
女 春菜		

毎月の第2日曜日は

町長対話の日

7月は13日
8月は10日です

対話の時間は
午前10時～午後3時まで

対話の日の相談内容を前もってご連絡いただきますと、事前調査、担当課長の同席等により細部にわたる回答ができるものと考えられますので、ご協力をお願いいたします。

なお、事前連絡は、総務課で受け付けます。

ご冥福を祈ります

山口 勝次 美夜子	沖田及末永
女 遥香	
緒方 悟 智子	佐々南
男 康太	
棚橋 勝弥 三枝子	角山
女 希望	
柴田 範美 和美	里山
女 妙佳	

氏名	年齢	町内会
須崎 甚吉	70歳	市瀬
宮崎 榮	80歳	里
山口 雅弘	37歳	口石
立木 健志郎	79歳	野寄
野中 ミエ	74歳	木場
福井 コメ	77歳	中央通
井手 修三	69歳	芳ノ浦
久保田 豊子	66歳	西町

(6月13日まで受付分)

お年寄りの悩みごと、困りごとには

お気軽にお電話を

- 相談はすべて無料です。
- 個人の秘密は固く守ります。
- 遠隔地からの相談者には、電話料負担が軽くなる方法をとっています。

☎長崎095

828-0110

(プッシュ回線のみ) #8080

財団法人 長崎県すこやか長寿財団 (高齢者総合相談センター)
長崎市江戸町6番5号 (江戸町センタービル3階)

7月の
交通事故
巡回相談

7月15日(火)

10時～16時

於：松浦市役所

さざ川柳会

春まつり佐々川柳大会入選句

最高の宝初孫しかと抱く	福地よしみ
衣食住足りた油断へ子が背く	天島美代子
飼い犬と思う油断に手を噛まれ	西牟田静子
満足な手足を伸ばす子の産湯	小畑 定雄
冗談も交えソフトな聴診器	辻 智佐恵
飽食の油断チャックが侘ならず	山県 忠良
メイクアップまだまだ妻にある魅力	植松 義則
夫婦でも目盛りが違う満足度	松田 信子
母の執念最高裁の門が開く	赤木マチ子
スピードアップ若者競い散る命	南 茂
油断から指紋湯飲みに盗まれる	出端 九一
動燃の事故を無理して隠すうそ	山下 彌生
無理通す道理を出して世は不思議	福島 京子
医保改正アップへ老いの病院費	宮原九一郎
露天風呂世は満足のグルメ旅	井上 順一
満足なスリル飛沫の球磨下り	古市千鶴子
無理からぬことと涙で妥協する	横尾 辰雄
税アップ高齢者には荷が重い	天羽 一子
アップして鬢のさわやか初夏の風	深江 嵐

ふれあい トピックス

佐々町社会福祉協議会

今から始めてみませんか!! 住民参加のまちづくりを推進しています

社会福祉協議会では、住民のみなさんがみんなで地域を支えあうボランティア活動をすすめています。

自分のできる範囲で、困っている方へ協力したいと思っておられる方、またボランティア活動のことや福祉の問題に関心のある方は、社会福祉

協議会までご連絡ください。

また、社会福祉協議会にボランティアの登録を行っている方々やボランティア登録団体等の相互の連携をはかり、ボランティア活動を地域に広めていくために「佐々町ボランティア連絡協議会」を設置しております。

このボランティア連絡協議会では、会員等での全体活動や企画部、広報部の部会活動を重点目標として活動しています。

佐々町ボランティア連絡協議会の役員のみなさんは、次の方々です。

- 会長 近松 紀行
- 副会長 福田原太郎
- 監事 松永 茂
- 植松 義則

佐々町社会福祉協議会
佐々町ボランティアセンター
TEL 63-5900

《寄付のお礼》

社会福祉事業振興基金へ

◎香典返しとして

▼故菊本 チヲ様 (芳ノ浦) 佐世保市大黒町34-22 菊本 隆一様

▼故北川 アキ様 市瀬 北川 正男様

▼故力竹 ミサ子様 浜迎 力竹 秀二様

▼故内田 實様 神田 内田 ハツ工様

▼故山口 雅弘様 口石 山口 キヌ子様

▼故松澤 勇希様

栗林 松澤 安彦様
▼故立木 健志郎様 野寄 立木 千代子様

ご逝去された方々のご冥福を謹んでお祈りいたしますとともに、ご遺族様のご厚意に心から感謝申し上げます。

◎社会福祉事業へ

▼勲五等双光旭日章受章にあたり 野寄 木山清栄様

心配ごと相談所
相談は無料・秘密厳守



内田相談員 (古川)
松尾相談員 (中央通)
貞松相談員 (四ツ井樋)
小森相談員 (市瀬)

私たちが毎週交替で悩みごとやお困りごとなどにお応えしております。どなたでもご相談ください。フアックス及び電話相談も行っています。

毎週水曜日
午後1時から4時まで
FAX 5100
TEL 3023169

8月6日 内田
7月2日 貞松
7月9日 小松
7月16日 松尾
7月23日 貞松
7月30日 内田



県立コローニでボランティア活動に精を出す福祉協力員、生活学校、地域婦人会のみなさん。

受講生募集

平成9年度佐々町社会福祉協議会 ホームヘルパー養成3級課程研修会 開催要項

- 趣旨 佐々町社会福祉協議会では、「だれでも住みたくなる福祉の町佐々町」を目指して、実技(習)を中心に高齢者介護の知識や技術を習得し、佐々町に住むすべての人々が支え合い、安心して生活していくための人材を育成するため、ボランティア精神に基づくホームヘルパー3級課程の研修会を開催します。
- 実施主体 社会福祉法人 佐々町社会福祉協議会
- 後援 社会福祉法人 長崎県社会福祉協議会
- 開催時期 前期 平成9年8月20日(水)～8月22日(金)
後期 平成9年8月26日(火)～8月29日(金)
- 開催時刻 始業 9:00 終業 17:00～18:30
- 開催場所 佐々町総合福祉センター (857-03 佐々町市場免23番地1) TEL0956-63-5900 (旧老人福祉センター斜め前)
- 募集人員 佐々町町民40名
県立北松南高校生(福祉協力校)10名 計50名
(高校生は、北松南高校生に限る。希望者は、直接、学校にお申し込みください。)
- 受講対象者 佐々町町民(性別不問、高校生以上、ただし、全課程受講可能な者)
- 受講料 無料
- 受付期間 平成9年7月17日(木) 8:45～
定員になり次第締め切ります。
- 申込先 佐々町社会福祉協議会 TEL63-5900
佐々町市場免23番地1 別紙申込書を御提出ください。
- 受講に必要なもの (1)テキスト (2)筆記用具 (3)介護実習等を行いますので、動きやすい服装をお願いします。
◎テキスト(8,000円)は、受講決定次第御購入いただきますので、受講者は、必ずお求めください。
- 修了証書 全課程修了者には、厚生省が定めるホームヘルパー3級課程の修了証書を授与し、その名簿を長崎県に登録します。

会食サービス7月18日(金)



6月11日、佐々南モデル子ども会育成会では近隣住民（沖田・末永町内会）との連携活動などについて話し合いました。

五月二十二日、町公民館で、「町内会子ども会育成連合会」の総会が開催されました。子ども会の育成は子を持つ親だけの育成活動から地域ぐるみの育成会への発展を目指す

すことや中学生の参加を多くし、子ども会活動での中心的なリーダーとして手腕を発揮するようにしたいなどと協議されました。

子どものための子ども会に

心をつなぐみんなの広場

このコーナーでは、教育委員会・公民館関係のできごとなどを紹介します。

62-2128



「さざん花教室」（婦人学級）の開講式が5月23日、佐々町公民館で行われました。本年度は、「心豊かに・晴れやかに・健やかに」をテーマとして、11回を開設することになり、その第1回目は、「健康と気功について」講師 林田雅明氏（気と健康の会）から中国における気功の実態、自然と人と『気』の関連性を含めた内容で話していただきました。

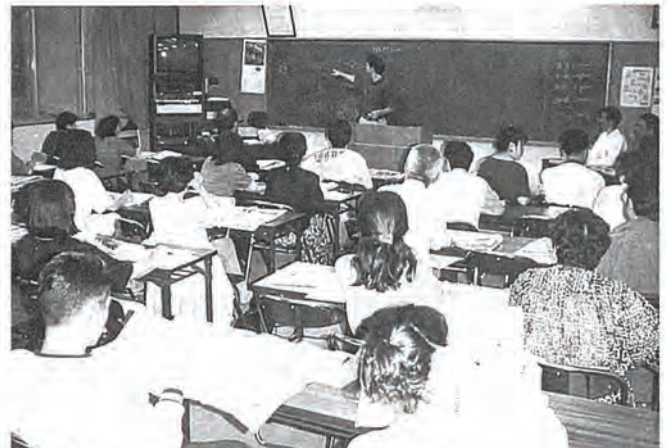

やさしい日常英会話教室に人気集中（佐々中学校英語助手、ロバート・エミリー先生や拙由典さん（中央通町内会）らの指導を受ける。）



「四重唱727」による楽しい曲の数々にうっとり（佐々青少年劇場から）



「あひる学級」親と子の共同学習、共に学びあう。託児ボランティアと一緒に…ふれあいを通じて、人間関係を深める乳幼児学級。写真は、受講生の子らを見守る託児ボランティア。

7月 あなたも参加してみませんか

- 1日 (火) 10:00あひる学級 (乳幼児学級)
- 2日 (水) 14:00やきもの入門 (皿山公園陶芸館)
- 9日 (水) 18:00ワープ講座 8/1迄 (北松南高校会場)
- 10日 (木) 13:00明生大学講座 (佐々町文化会館)
- 11日 (金) 10:00成人学級 (美しい日本語)
- 15日 (火) 10:00地域婦人会研修会 (吉井町公民館)
- 15日 (火) 19:00少年健全育成協議会
- 16日 (水) 14:00やきもの入門 (皿山公園陶芸館)
- 18日 (金) 19:00家庭教育地域懇談会 (さざん花公民館)
- 23日 (水) 10:00子ども会リーダー研修会
- 25日 (金) 13:30さざん花教室 (おもてなし料理)
- 26日 (土) 9:00土曜学級 (健康相談センター)
- 28日 (月) 8:30わかばクラブ開講式 (公民館別館)
- 30日 (水) 10:00親子サマースクール
- 31日 (木) (水彩画教室)

神田家のおしげ婆様と私の母が小佐々町岳ノ木場生れであることは前回に書いたが、母の生存中にその血縁関係をはつきり聞いていなかったのが、確実なことは言えないが、多分従姉妹か従姉妹半の間柄であつたらしい。

私の母は明治十年生れであり、おしげ婆様は母より十才以上年長であつたと思う。

佐々小学校の前身の志方小学校は明治六年、小佐々小学校の発端となる前川小学校は明治八年の創立であり、母の学齢期には既に小学校があつたにも拘わらず無就学であつた当時だから、明治以前

随筆郷土誌 (219) 宮原九一郎

佐々の人物史(その74)

神田美喜感篇

大正末期から昭和の初め頃の佐々は、戸数約一四〇〇、人口約六五〇〇であつたが、電話の加入は多分一〇〇には達していなかつたと思う。番号も二ケタで覚えやすく、番

の生れと推定されるおしげ婆様の幼時には学校は無く、文字は知らなかつたであろうと思われるのに、養子に迎えた秀才兒の美喜藏氏を心服させる程の器量の持ち主であつたと言ふべきであらう。

号を知らなくても相手の名前を言えばつないでくれる程のんびりした時代であつた。

神田家には多分電話はあつただろうと思うが、肝心のこちらに電話が無いので、ちょっとした用件でもこちらから出かけねばならず、私も時々使いに行かされたがおしげ婆様はいつも優しく血縁の情を示してくれた。

神田宮司も恐らくそのことは知つていた筈だと思つたが、私にそれを語つたことは一度もなかつた。併しそれを意識した上での私への指導と云うか注意とも思われることを語られたことがあつた。



今年も五月から毎月第四土曜 土曜学級スタート

家庭教育を考えるつどい

とき 8月2日(土)
午前10時~午後3時40分
ところ 佐々町文化会館
テーマ 「子どもと共に学び共に育つ親を求めて」
※分科会のテーマは、①乳幼児期②小学校期③中学校期④高校期について考えてみよう
※午後2時40分から長崎純心大学教授の水田善次郎氏の講話を予定しています。
ぜひ、ご来場くださいますようお願いいたします。

日を「土曜学級」の日と定め、町内各地域から参加した二十八名の子どもたちが、料理実習に取り組んでいます。土曜学級の活動を通して友達とふれあい、また健康管理や正しい食生活などについて教えていただくよい機会となっています。

みどり会を中心にボランティアとしてご指導いただいている方々に大変感謝しています。



太陽がまぶしい昼間は、木陰で読書、夜には窓ごしの美しい星の下での読書は、いかがでしょうか。

新刊紹介

- * 漆の実のみのる国 藤沢周平 遺作
- * ふたり 唐沢寿明エッセイ
- * HEY! HEY! HEY! MUSIC CHAMP
- * ダウンタウン& ミュウジックチャンプ
- * 人間の記録シリーズ全20巻 (佐々町出身の神近市子氏 他20人の自伝集)



7月の すこやかガイド



月	日	曜	医療機関名	住所	電話
7	6	日	松瀬医院	吉井町	(64) 3225
	13	日	松浦病院	世知原町	(76) 2201
	20	日	佐々病院	佐々町	(62) 2184
	21	祭	力竹医院	"	(63) 2029
	27	日	中村整形外科	"	(63) 3128
8	3	日	佐々町立診療所	"	(62) 2405

眼科 診察日程表

町立診療所 ☎62-2405

7/1 (火)	※診療時間 午後2時から 午後5時まで 受付時間は 午後1時から 4時30分まで
4 (金)	
8 (火)	
18 (金)	
22 (火)	
25 (金)	
29 (火)	

(注) 医師の都合で休診する場合があります。

◇保健行事◇

《佐々健康センター》

項目	日程	時間	対象者・内容
妊婦相談・学級母子健康手帳交付	7/1 (火) 次回8/5 (火)	受付時間 9:30～10:00 学級 10:00～12:30	ビデオ「安産のために」 妊婦体操とお産の補助動作 妊娠中の栄養 調理実習 *エプロンを準備してください。
骨密度測定 健康相談 乳児相談 予防接種相談 母子健康手帳交付	7/7、14、28 (月) 毎週月曜日午前中	9:00～12:00	一般住民 どなたでも、気軽にご相談ください。
機能訓練教室	7/2 (水) 7/16 (水) 次回 8/6 (水)	9:30～11:30	脳卒中後遺症、その他身体に障害のある方 歌ったり、ゲームをしたりして楽しんでいます。 お気軽にご参加ください。
乳児相談 (離乳食指導)	7/8 (火) 次回8/7 (火)	受付時間 9:00～10:30 受付時間 13:00～14:30	生後7か月～生後12か月児 (身長・体重測定、一般相談・離乳食指導) *生後5か月児には神経芽細胞腫検査用紙を配布します。

健康テレホンサービス

☎23-4300

◇7月のテーマ

- 月 立ちくらみ
- 火 肩こり
- 水 ヘルパンギーナ (子どもの夏かぜ)
- 木 最近の水虫の話題
- 金 働く人の精神病の早期発見、治療
- 土日 婦人科と肩こり

7月の予防接種日程

(問診票は総合福祉センター内健康相談センターにあります。)

【集団接種】 *総合福祉センター内健康相談センターで受けます。

予防接種	対象	接種期日	注 意 事 項
ポリオ	生後3～18か月	7/3 (木)	次の予防接種まで 4週間以上あける 必ず、保護者又はお子様の健康状態を良くご存じの方が同伴してください。

【個別接種】 *佐々町内の各医療機関で受けます。(15:00～17:00)

予防接種	対 象	接種期日	注 意 事 項
日本脳炎	1期初回3歳 (2回) 1期追加4歳 (1回) 2期小学4年 (1回) 3期中学2年 (1回)	7/14～7/19	次の予防接種まで 1週間以上あける 必ず、保護者又はお子様の健康状態を良くご存じの方が同伴してください。

健康センター移転のお知らせ

役場裏の健康センターは右図のところへ移転しました。

どなたでもご利用いただけますので、お気軽にお立ち寄りください。

(移転先)

総合福祉センター内
健康相談センター ☎63-5800
住所：佐々町市場免23-1

