



(町内では現在約500頭の牛が飼育されています)

## 1997年・丑年

“丑”には紐という字からもわかるように、結ぶ、ひとまとめにするという意味があるそうです。

丑年の今年、みなさんの願い、計画が大きな実を結ぶようお祈りします。

### まちの人口

〈平成8年12月1日現在〉		〈前年同月〉	
13,028人	総数	12,867人	
6,129人	男	6,081人	
6,899人	女	6,786人	
4,260世帯	世帯数	4,185世帯	

### 11月中の人のうごき

出生	14人	転入	50人
死亡	13人	転出	46人

# あけましておめでと〜い〜いります

町民の皆様もお元気で新しい年をお迎えのことと心からお慶び申し上げます



佐々町長 清原恵一郎

皆様には平素、町政に温かいご理解をいただき、併せてご指導とご協力を賜り厚くお礼申し上げます。

昔から「一年の計は元旦にあり」などと申します。皆様も年頭にあたり大きな希望に胸をはずませ、この一年間の計をお立てになったことと存じます。

毎年、私も年の改まるとともに堅い信念のほどを誓い、期するところがあります。今皆様のご信任により町政をお預かりしておりますが、その負託の重さをひしひしと感じております。

この上とも、美しい自然と環境を生かした住む人に快適な町づくりを目指して努力し

たいと思っております。

本町では、昨年は厳しい財政運営にもかかわらず、徐々にはありますが、着実に発展の歩みを続け進展への基盤も固まってまいりました。

これまで私たちは町づくりの基本を「情熱・創造・安らぎ」とし、「明るく、健康で、うるおいと活力のあるま

## 誇りのもてる美しい町づくり

ちづくり」を目標に福祉の充実、公共下水道や憩いの場となる公園の整備、更には美しい町並みづくりなどと力を注いでまいりました。

お陰様で平成八年は佐々町にとっては、これまでにない飛躍の年であったと思っております。

昨年十月には、平成十四年を町づくりの基本構想とする人口一万三千人の目標を早くも突破しました。

県内おしなべて、人口流出の市町村が多い中で、人口増

加の傾向を示していますことは、「人と物と心で」快適な町づくりに努力した結果で、多くの人に親しまれる住みよい町としての、高い評価であると大変喜んでおります。

特筆すべきことのひとつとして、あげられますのは、三十年来の懸案でありました干拓地の利活用が、「リアアケジヤパン」立地で実を結ぶことになったことでございます。

膨大な規模を持つ企業の進出です。現在造成工事も終り本年六月には、工場完工、八月操業開始予定と急ピッチで

作業が進められております。完成時の従業員二百人、年商百億円の佐々町への経済的な波及効果は極めて大きいものと期待しております。

今後とも企業誘致には明るい見通しがもたれるようございしますので、なお一層努力していきたいと思っております。

また、我が国は世界の主要国において例を見ない速さで人口構成の老齢化が進んでおりますが、本町でも例外ではありません。そのようなこと

からも福祉行政の素早い対応が求められております。昨年着工いたしました総合福祉センターも皆様方のご協力を得まして、本年四月には、完成の運びとなり福祉の拠点として、皆さんに十分ご利用いただける日も近いと思っております。

より快適な生活を目指して多くの方々のご理解によりまして、下水道の第一期工事も終わり、今年四月から供用開始の運びとなっております。こうした事業の推進が滞りなく出来ますることも、ひとえに町民皆様のご協力とご支援の賜であり心から敬意を表し、お礼を申し上げます。

平成九年度も殊のほか、厳しい財政の事情がございますが、公共下水道整備第二期工事ははじめ、町民の憩いの場となり西自然公園の整備や生涯スポーツやレクリエーションの施設としての、南部運動公園の整備事業等を皆さんのご期待に添うよう進めてまいります。

目下のところ、私どもが手がけなければならぬ最大の課題は、何と言いましても行政の改革でございます。今日

まで行政の機構改革に取り組み、幾度となく検討を加え、見直しを図ってまいりました。しかるに、現在の逼迫しております内外の財政事情を考えます時、今後一層、行政組織の簡素化による業務の効率化と経費の節減、あるいは物的・人的な面で不要不急なものを見直し等、新たな改革が強く求められております。

改革に当たっては、町民の声をよく聴き、多少とも改革が、皆さんの痛みを伴うことをよく理解した上で進めていきたいと思っております。私どもに課せられた試練でございますので真剣に考えて取り組む覚悟でございます。

行政に携わる者として、変化の激しい先行き不透明な社会にあっては、その時々々の状況をしっかりと踏まえる力が一層重要になってまいります。

今年も、職員共々皆さんと手を携えて努力したいと念願しております。

終わりにになりましたが本年が、町民の皆様にとりまして最良の良き年でありますようお祈り申し上げます。

さつといたします。



佐々町議会議長 小林照幸

明けましておめでとうござ  
います。  
町民の皆様には、ご健勝に  
て初春をお迎えのこととお喜  
び申し上げます。

昨年も不況の中、町財政も  
大変厳しい年でありましたが  
皆様のご協力によりまして事



長崎県知事 高田 勇

明けましておめでとうござ  
います。

県民の皆様にはお健やかに  
希望あふれる新春をお迎えの  
こととお慶び申し上げます。  
本県の地理的状況から、県  
勢発展のうえで先ず果たすべ

業も着実に進み、企業誘致も  
アリアケジャパンの誘致がで  
き、住民の雇用の場として大  
きな期待をしています。

人口も目標の一万三千人を  
超え、本町の一段の躍進を期  
し、町民の皆様が郷土に誇り  
を持ち、住みよいと思うよう

### 豊かな暮らし

なまちづくりを実現するた  
め、議会も更なる努力を致す  
所存であります。

本年も、町勢発展のため、  
西九州高規格道路、国道二〇  
四号線、県道佐世保鹿町線な  
どの道路網の整備促進、また  
公共下水道事業、農業集落排

水事業など、環境整備に努め  
てまいります。

さらに高齢化社会に対応し  
福祉の充実を図るため、総合  
福祉センターの供用開始はも  
とより、特別養護老人ホーム  
老人保健施設の設定が生まれ  
るところであります。また小  
子化問題についても、福祉行  
政としてこれからの重要な検

討課題と考えております。

農業では、佐々町の基幹産  
業として持続的な発展のため  
国営再編整備事業、中山間整  
備事業などの推進、担い手の  
育成など、各種施策が推進さ  
れております。

また、水資源開発について

は、公共下水道、企業誘致  
と、将来の人口増を考慮し、  
水源確保のための検討を致し  
ます。

さて国政におきましては、  
昨年初めての小選挙区制の衆  
議院選挙が行われましたが、  
投票率は最低の結果に終わり  
国民の政治への無関心を浮き  
彫りにしました。

また、あいつぐ公務員の不  
正など、国民の不信を招きま  
しきました。監視する立場  
の議会としても厳粛に受け止  
めております。

そして、昨年より検討して  
おります行政改革につきまし  
ては、議会でも総合行財政検

討特別委員会を設置し、今後  
の住環境の整備、総合的な福  
祉の充実を図るため、計画的  
な財政運用、総合的な行財政  
改革を調査し、住民の負託に  
応えられるよう努めてまいり  
ます。

私も議会と致しましても  
今後さらに町民の皆様の声  
行政に反映させ、豊かな暮ら  
しと活力ある町づくりを目標  
として、皆様の期待に添うよう  
決意を新たにしております。

最後になりましたが、町民  
の皆様益々のご多幸を心か  
らお祈り致しまして、新年の  
ごあいさつと致します。

き課題は高速交通の基盤の整  
備であり、九州横断自動車道  
の整備促進、上海空港の更な  
る活用、長崎新幹線の整備は  
21世紀の本県発展の重要な基  
盤となるもので、早期実現に  
向けて全力を挙げてまいりま

### 県民と一体で

す。

さらに、地域に賑いを創出  
し、若者が集まり、高齢者の  
方が好んで外にでるようなま  
ちづくりとして地方拠点都市  
の整備、また、本格的な小  
子・高齢社会を迎え、総合的

な福祉・保健・医療施策の推  
進に力を注ぎ、安心できる老  
後の実現や健康づくりをはじ  
めとするきめ細やかな県民福  
祉の実現をめざしてまいりま  
す。

農林業では、新鮮で安全な  
食料の供給はもとより、農林  
業の持続的な発展のための諸  
事業の推進、経営感覚に優れ  
た担い手の育成など、各種施  
策を推進してまいります。

また文化面で、県北地域の  
中核的文化交流施設として佐  
世保市に建設する「県民文化  
ホール(仮称)」については、

本年十月着工し、平成十二年  
のオープンを目指します。

このほか、新しい国際化の  
時代に対応する県国際化推進  
計画「長崎グローバルプラン  
二一」に基づき、アジアの時  
代に対応した事業の展開等、  
国際県長崎の構築に向けて一  
層努力してまいりたいと存じ  
ます。

今は国も地方も極めて厳し  
い財政状況にあります。この  
ような状況下では、縮小均衡  
が本来なのかもしれません。  
しかし、本土の最西端に位置  
する本県は、将来に向けて新

幹線、まちづくりなど課題が  
山積しておりますので、「新  
しい行政システム」をつくり  
つつ、新たな事業遂行に立ち  
向かっていかなければなりま  
せん。そして、市町村や県民  
皆様と一体となって「美し  
く、楽しく、たくましいふる  
さとづくり」に励んでいきたく  
いと存じます。

終りに、本年が県民皆様方  
にとって素晴らしい年となり  
ますようお願い申し上げます。  
年のごあいさつといたしま  
す。

# 上ノ原さん親子受賞

## かまいり製茶の部で最優秀賞(二年連続)、一等受賞!

牟田原で茶業を営む上ノ原時男さんが、去る12月2日世知原町で行なわれた第26回長崎県茶業大会で最優秀賞を受賞、また二男の宏二さんの出品茶も見事一等受賞となり、2年連続の最優秀賞とともに親子受賞の二重の喜びとなりました。

上ノ原さん一家は、茶の生産・製造・販売までの一貫経営で、現在約3ヘクタールの

茶の栽培をされています。お茶の基本は土づくりをモットーに、茶の品質の向上、製茶技術の向上に努力されています。

「受賞を機に、新たなスタートとして考え今後も頑張っていきたい。また、佐々茶として胸の張れるりっぱなお茶づくりを目指し、息子と共に研究していきます。」と心境を語って頂きました。



# 第二十六回全国空手道大会で

## 好成績を収める!!



去る10月17日第二十六回全国空手道大会が、大阪府立体育館でおこなわれました。

全国から、約千二百名の選手が集まり、熱き戦いが繰り広げられ、佐々町からも中学生合わせて、十一名が出場し、好成績を収めました。

結果は、次のとおりです。

- 中学生有段個人形の部
  - 三位 福本 良樹
- 中学生段外個人形の部
  - 優秀選手 松田 正道

### ○小学生一・二級個人形の部

- 二位 山本 真至

### ○小学生個人組手の部

- 三位 福本みずほ
- 優秀選手 荒木 千春 森 幸則

### ○団体小・中混合組手の部

- 二位 福本 良樹 音成 直輝
- 三位 福本 清海 坪井 明生 福本みずほ

# あなたの声からはじまる道づくり

「みち」に対する多くのご意見をお寄せいただき、ありがとうございました。

私たちのくらしや経済を毎日支えている「みち」。そのつくり方について、これまで一般の人々が知る機会や意見を言う場は限られていました。

建設省の諮問機関である道路審議会では、みなさんの意見を取り入れる新たな考え方のもとに、平成10年度からスタートする新しい道路計画をつくるための検討を進めています。

このため、今年の5月末から7月末にかけて、道路審議会に設けた「21世紀のみちを考える委員会」(森地茂委員長(東京大学教授))が、みなさんから「みち」に対するご意見を募集したところ、全国の約3万5千人の方から11万件を超えるご意見をお寄せいただきました。

いただいたご意見は、「21世紀のみちを考える委員会」において分析・検討を行い、その結果を「ボイス・レポート」とりまとめました。

多くのご意見・ご提案をお寄せいただいた方々に深くお礼を申し上げるとともに、これをきっかけとしてみなさんの声を活かした新たな道路計画づくりに努めていきたいと考えています。

なお、「ボイス・レポート」についての問い合わせ先は、次の通りです。

- 建設省長崎工事事務所 調査第二課
- 長崎県土木部道路建設課 企画幹線班
- 各振興局・支庁・土木事務所 市町村役場
- 【ボイス・レポートの問い合わせ先】
- 建設省長崎工事事務所 調査第二課
- 長崎県土木部道路建設課 企画幹線班
- 〒0958139 19211
- 長崎県土木部道路建設課
- TEL 095812413626
- インターネットWWWをご利用の方
- http://www.jice.or.jp

## 平成八年度

### 交通安全に関する 図画の部に入選!!

秋の交通安全運動の一環として、県下の児童、生徒の皆さんから交通安全に関する図画、作文を募集。作文44点、図画408点の応募の中から、図画の部において次のとおり入選されました。

(敬称略)

- 図画小学校低学年の部
    - 口石小学校2年 豊村 一馬
- なお、作品は1月10日まで長崎市の「長崎玉屋デパート」において展示いたします。



### 基礎年金番号Q&A

**Q** 基礎年金番号の実施によって、具体的にどのような効果(メリット)があるのですか。

**A** 基礎年金番号によって、共済組合を含めて全年金制度を通じた年金加入記録の把握ができることから、

- ① 転職などの際に、国民年金の第1号被保険者または第3号被保険者の資格取得の届出を忘れた人に対し、届出が必要であることをお知らせすることができます。
- ② 自営業者などの第1号被保険者または第3号被保険者の方がサラリーマン(第2号被保険者)になって、資格喪失の届出を忘れている場合、本人に確認のお知らせをします。
- ③ 各制度通じた年金加入記録を管理できるため、年金について併給の調整が必要な場合の払い過ぎや、それともなう返納金の発生を防

止できます。

④ 各種届出の簡素化が図られるようになります。

⑤ 年金相談や年金の裁定が、従来より迅速かつ確実に行えるようになります。

⑥ 将来は、年金加入記録や年金見込額などをお知らせする行政サービスを行えるようになります。

#### ☆用語解説

① 第1号被保険者 ↓ 20歳以上60歳未満の農林漁業・自営業・学生・家事手伝いなどの人。

② 第2号被保険者 ↓ 厚生年金保険・共済組合に加入しているサラリーマン・OLなど。

③ 第3号被保険者 ↓ 厚生年金や共済組合に加入している人(第2号被保険者)に扶養されている配偶者で20歳以上60歳までの人です。第3号被保険者に該当する場合は、そのつど市町村の年金窓口届け出なければなりません。

※基礎年金番号の導入に伴い特別な手続きなどの必要はありませんが、何か疑問な点がございましたら、役場年金係の方へお尋ね下さい。

### 衆議院議員 総選挙 年代別投票率

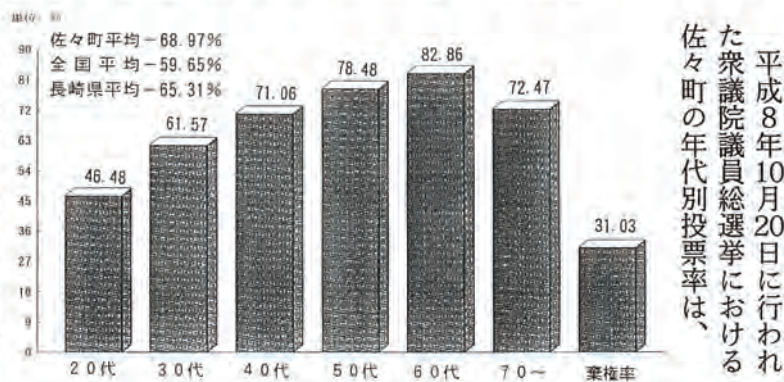

過去最低の投票率となった選挙でしたが、やはり20代の投票率がかかなり低い結果となっています。

選挙管理委員会

### 農業委員会委員選挙人名簿の調整を行います

毎年1月1日現在で、農業委員会選挙人名簿の調整を行っています。この選挙人名簿に登録されていないと、投票もリコールの請求もできなくなりま

次の登録資格要件を備えている人は、必ず登録申請書を1月10日までに農業委員会へ提出して下さい。

《登録資格者》  
 平成9年1月1日現在、町内に住む昭和52年4月1日以前に生まれた人で、  
 ① 10アール以上の農地を耕作している人(農業経営主)

② 年間おおむね60日以上耕作に従事する人で、農業経営主と生計を一にする同居の親族またはその配偶者  
 ◎ 申請書に基づいて作成された名簿は、2月23日から3月9日まで役場で縦覧します。この間に縦覧をして、自分の名前が記載されているか確認することも大切なことです。

※分からない点については、選挙管理委員会または農業委員会にお尋ね下さい。

申請書が必要な方は、選挙管理委員会にあります。

### ご存じですか 検察審査会

検察審査会は、選挙権を持つ国民の中から「くじ」で無作為に選ばれた11人の検察審査員で構成されます。

交通事故、傷害、脅かしなどの犯罪にあつたのに、検察官が犯人を裁判にかけてくれない(不起訴処分)・・・、どうも納得できない・・・、このような不満を持つ人のために検察審査会があります。

検察官には法律上事件を起訴するかどうかの判断を任されていますが、たくさんの事件を扱っているうちには起訴しなければならぬ事件を誤って不起訴にするということがないとも言切れません。検察審査会は、そういう場合のために設けられ、検察官が行った不起訴処分が正しかったかどうかを判断し、住民の良識を反映させているのです。

検察審査会は、全国の主な裁判所の中にあります。申し立ては無料で、申立人の秘密は固く守られます。

※詳しくは、  
 佐世保検察審査会  
 佐世保市光月町9-14  
 長崎地方裁判所佐世保支部内  
 (0956) 22-19175  
 または選挙管理委員会へお尋ねください。

# 佐々町職員募集

佐々町職員の採用試験を次のとおり行います。

- ◆受験受付 平成8年12月24日(火)～平成9年1月14日(火)
- ◆試験日 《1次試験》平成9年2月2日(日)  
※長崎県人事委員会の統一試験で行います  
《2次試験》1次試験合格通知の際にお知らせします。
- ◆試験の場所 1次試験、2次試験とも佐々町役場
- ◆試験職種、採用予定及び受験資格

試験職種	試験区分	採用予定	試験種目	受験資格
土木	高校卒業程度	1名	教養試験 専門試験	昭和27年4月2日以降に生まれた者 で、次の資格を有する者 (1級土木施工管理技士または測量士の資格を有する者)

- ◆採用予定時期 平成9年4月
- ◆申し込み方法 所定の申込用紙に必要事項を記入し、総務課へ提出して受験票を受け取ってください。
- ◆受付及び問い合わせ先 総務課(☎62-2101)

1月は町県民税第四期分を納める月です。

**国保** 国民健康保険の届け出は  
必ず14日以内にすませましょう。

届け出は、役場保健課窓口でお願いします。

その他	持参するもの
退職医療制度に該当したとき	印鑑 年金証書 保険証
退職医療制度に該当しなくなったとき	印鑑 保険証
住所、世帯主、氏名等変更があったとき	印鑑 保険証
保険証を紛失、汚損したとき	印鑑 保険証 身分を証明するもの
修学のため別の市町村に住むとき	印鑑 保険証 在学証明書
出かせぎで別個の保険証が必要とき	印鑑 保険証

国保を脱退するとき	持参するもの
他市町村へ転出したとき	印鑑 保険証
他の健康保険などに加入したとき	印鑑 国保、健保の保険証
生活保護を受けはじめたとき	印鑑 知書 保険証 保護開始決定通知書
死亡したとき	印鑑 知書 保険証 死亡を証明するもの
外国人が脱退するとき	印鑑 外国人登録証明書

国保に加入するとき	持参するもの
他市町村から転入したとき	印鑑 転出証明書
他の健康保険などを脱退したとき	印鑑 健保の離脱証明書
生活保護を受けなくなったとき	印鑑 保護廃止決定通知書
子どもが生まれたとき	印鑑 保険証 母子健康手帳
外国人が加入するとき	外国人登録証明書

**1月10日は  
110番の日です**

110番をかける時は、住所・氏名・電話番号、事件や事故の内容、場所、犯人の特徴や逃走方向、車のナンバー、ケガ人の有無などを落ち着いて通報して下さい。

9年1月11日から2月10日までの1カ月間、「私たちの献血」キャンペーン(主催 厚生省・都道府県・日本赤十字社。後援 日本民間放送連盟)が始まります。

目的として医療に必要なすべての献血用血液製剤を、国民の献血で確保する体制の確率を目指して、新しく成人式を迎える若者を中心に、広く国民各層に献血思想の普及を図るものです。



はたちの献血

平成8年度 北松南部清掃一部事務組合

職員採用試験案内

1. 受付期間  
平成9年1月2日(木)から平成9年1月14日(火)まで  
午前8時30分から午後5時まで。郵送の場合は、平成9年1月14日までの消印のあるものに限り受け付けます。
2. 第1次試験  
平成9年2月2日(日)
3. 試験職種及び採用予定数  
・試験区分 高校卒業程度  
・試験職種 機械運転員  
・職務内容 し尿処理業務  
・採用予定者数 1名
4. 資格  
(1) 平成9年1月2日現在、田平町、江迎町、鹿町町、小佐々町、佐々町、吉井町、及び世知原町に居住する者、又は居住できる者。  
(2) 昭和50年4月2日から昭和54年4月1日までに生まれた者。
5. 問い合わせ先  
北松南部清掃一部事務組合事務局(電話65-2601)

平成9年度

長崎高等技術専門学校

入校生募集

- 専攻科目 自動車整備科
- 溶接技術科、NC技術科、電気技術科、服飾デザイン科、インテリア科、建築設計施工科、設備科、塗装デザイン科
- 願書受付  
平成9年2月3日から平成9年2月28日まで
- 授業料は無料
- ※詳しくは、長崎高等技術専門学校(☎0958-5618151)へお尋ねください。

県立農業大学校付属

千綿女子高等学校

平成9年度学生募集

- 定員 一学年25名
- 出願期間  
平成9年2月5日( ) 2月14日まで
- 試験日  
平成9年2月21日(金) 9時30分～16時
- 試験科目  
国語・数学・作文・面接
- ※詳しくは、千綿女子高等学校園までお問い合わせ下さい。
- ☎0957-4710230

長崎県立

佐世保中央高等学校

通信制生徒募集

- 願書受付期間  
平成9年3月1日(土)～同3月31日(月)
- その他  
(1) 3年間で卒業できるコースを設けています。
- (2) 宿泊研修、運動会、バス遠足、卒業生を送る会等、楽しい行事もあります。
- ※詳しいお問い合わせは(0956)22-11161 佐世保中央高等学校通信制入学生係

町内駅伝大会参加チーム募集

町内会、事業所、グループなど、監督1名、選手8名(内補欠2名)を1チームとして、多数の参加をお願いします。

- 開催日時 2月9日(日)
- 開会式 午前9時
- スタート 午前10時
- 申込方法  
参加申込書を教育委員会へ提出してください。
- 申込締切 1月24日(金)

ジョギングフェスティバル参加者募集

今回も国内の一流選手を招いて大会を開催しますので、ふるってご参加ください。

- 開催日時 3月9日(日)
- 申込方法  
参加申込書を教育委員会へ提出してください。
- 申込締切 1月31日(金)
- ※お問い合わせは、教育委員会(☎62-2128)まで

駅伝大会にご協力ください

1月19日(日)に『わかあゆ少年駅伝大会』、2月9日(日)に『町内駅伝大会』がそれぞれ開催され、10時にスタートして町内一周コースでレースが展開されます。このため、交通機関をはじめ、皆様にご迷惑をおかけしますが、選手の安全と事故防止のため、次のことにご協力をお願いいたします。

1. 選手の伴走及び移動応援は一切禁止します。
2. 道路での声援は、一般車輛の通行妨害とレースの支障にならないようお願いします。
3. 沿道には犬の放し飼いを絶対にしないでください。

婦人ガン集団検診を受診できなかった方へ

体調不良等の都合により、受診できなかった方は、下記の方法にて婦人ガン検診を受けて下さい。

記

日時：平成9年1月6日(月)～1月31日(金)

内容：子宮・乳ガン検診

対象者：30才以上の女性

医療機関：平井産婦人科

開業時間に受診して下さい。

(※受診票を持参して下さい。)

交通事故巡回相談

1月21日(火)

10時から16時まで

於…松浦市役所

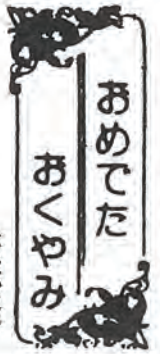

（結婚おめでとう）  
（敬称略）

氏名	町内会
夫 山口 義雄	町内会
妻 米澤 佳良子	土手迎
夫 大瀬 昇	神田
妻 加藤 晶子	神田
夫 中野 勝利	東町
妻 堀内 法子	東町

お誕生おめでとう

父の名	母の名	性別	出生児	町内会
山田 博己	由美	女	由華	野寄
友田 千利	久美子	男	宗大	市瀬
川淵 健一	江津子	男	雄大	里
西田 哲	ロウエナ	女	沙希	中央通
立石 竜一	八重美	男	裕大	佐々南
川村 成次	静江	女	春菜	若佐
宮原 弘明	矢須子	男	拓朗	若佐
高原 伸和	純子	女	和花	沖田及末永

ご冥福を祈ります

氏名	年齢	町内会
松本 亀三郎	88歳	土手迎
日高 二二一	65歳	四ツ井樋
濱田 福市	73歳	中央通
筒井 貴子	17歳	里山
横田 ヒサ	90歳	口石
上田 マス子	73歳	北
立石 義彦	70歳	神田
永安 初一	76歳	土手迎
田中 伍郎	71歳	新町
岡本 専美枝	79歳	市瀬
貞松 保徳	73歳	中央通
金谷 恒隆	67歳	市瀬

（12月13日まで受付分）

佐々町の行政相談委員は、前田敬助さんです。口頭、電話、手紙など、どんな方法でも結構ですので、お気軽にご相談ください。電話6216663です。

毎月の第2日曜は

町長対話の日

1月は 12 日

2月は 9 日です。

※対話の時間は  
午前10時～午後3時まで

### 新年祝賀会

1月4日午前11時から  
文化会館で行います。

### 成人式

1月5日午前10時から  
文化会館で行います。

### 消防出初式

1月6日午前10時から  
佐々中学校グラウンド  
（雨天時は町民体育館）  
で行います。

## お知らせ下さい、家屋の解体

家屋（倉庫等を含む。）の解体、一部取り壊しをされた時は、固定資産課税台帳の更正が必要ですので、役場税務課（62-2101）へご連絡ください。



### 『確定申告書を書いてみよう会』開催

平戸税務署では、年金を受給されている方のための確定申告書の書き方をわかりやすく説明します。

○とき 平成9年1月30日(木)～31日(金)

午前の部：午前10時～正午

午後の部：午後2時～4時

○場所 佐々町役場3階第一会議室

○お問い合わせ先

平戸税務署 ☎0950-23-2131

佐々町役場税務課 ☎62-2101

## さざ川柳会

十一月例会から

『アメリカ』

アメリカの脱脂粉乳でほく育ち  
外国に強くものいうクリントン  
武器商人世界を又荒稼ぎ  
アメリカへ旅立つ友は嬉しそう  
アメリカへ行く日は円が安くなり  
アメリカの旗で目隠し路地の窓  
日米の首脳ひそひそ顔合わせ  
三〇一盾にアメリカだをこね  
クリントン、スキャンダルより若さ勝つ  
アメリカ兵上げ膳据え膳核の傘  
日本製アメリカ市場で福利かず  
規制緩和横やり通すアメリカン  
コンプス以後はアメリカ雑種国  
沖繩の願いアメリカまだ聞かぬ



末永 光夫	松田 侑子	小畑 定雄	山下 彌生	宮原 九一郎	福島 京子	天羽 一子	出端 九一	松永 茂	井上 順一	横尾 辰雄	南 茂	深江 嵐	植松 義則
-------	-------	-------	-------	--------	-------	-------	-------	------	-------	-------	-----	------	-------



# 第1回デイサービス(C型)文化運動会開催



## ふれあいトピックス (社会福祉協議会から)

### お互いに 助け合って!

佐々町デイサービス(C型)に通所されておられる65名の方々が、老人福祉センターの二階大広間で催した「第一回デイサービス文化運動会」に参加され、通所日のグループに分かれ、鯛つり競争や玉入れなどの、レクリエーションゲームで大いに楽しめました。

また、デイサービスルームでは、水彩画や和紙細工、手芸品などの作品を展示、見学に訪れたご家族はとても素人とは思えない作品に足を止められておられました。

### 赤十字災害救援車 日赤長崎県支部より 配車を受ける



会食サービスは一月十九日(金)です。

## 21世紀に向けての地域福祉活動計画策定

「社協らしい活動」を展開するための21世紀に向けた  
 佐々町第二次地域福祉活動計画  
 平成8年12月  
 佐々町社会福祉協議会  
 〒857-03 長崎県北松浦郡佐々町新築町638-1  
 TEL0956-82-2655  
 FAX0956-83-5100

佐々町社会福祉協議会では、『だれでも住みたくなる福祉の町佐々町』を目指して、平成6年から取り組んでいた「佐々町第一次地域福祉活動計画」をあらゆる角度から全面的に見直し、『第二次地域福祉活動計画』を策定しました。

策定に当たっては、46名の策定委員の方々が、社協組織強化部会、高齢者福祉部会、障害者福祉部会、児童、母子、父子福祉部会の四部会においた、平成8年度から13年度までの実施事業について話し合いが行なわれました。

第一部会 部長 松永 茂  
 社協基盤の充実と強化、社協活動の活性化、福祉意識の向上と活動の推進についての見直し。特に「社協の組織化」について新しい意見や考え方が出されました。

第二部会 部長 末永キリエ  
 高齢者サービスについて、単なる高齢者の問題としてではなく、参加者「ひとり一人が自分のこと」として話し合いがなされました。

第三部会 部長 貞松 馨  
 障害(児)者が安心して社会参加のできる『まちづくりに向けて、問題意識の調査、他団体との連携、ボランティアとの交流に、関係者が一体となり取り組むことを確認されました。

第四部会 部長 山口 邦子  
 児童、母子、父子福祉は、行政(福祉、保健、教育委員会)との連携が重要であることを再認識されました。

## 《寄付のお礼》 社会福祉事業振興基金へ

- ▼故横田 健雄 様
- 里 横田 シズエ 様
- ▼故坂本 繁 様
- 里 坂本 真澄 様
- ▼故富田 巍 様
- 市瀬 富田 明子 様
- ▼故尾上 延春 様
- 野寄 尾上 フジエ 様
- ▼故森田 ミチ子 様
- 口石 森田 智明 様
- ▼故永安 初一 様
- 土手迎 永安 芳己 様
- ▼故本竹 ノブ 様
- 木場 本竹 文雄 様
- ▼逝去された方々のご冥福を謹んでお祈り致しますとともに、ご遺族様のご厚意に心から感謝申し上げます。

## 心配ごと相談所

相談は無料・秘密厳守



内田相談員(古川)  
 松尾相談員(中央通)  
 貞松相談員(四ツ井樋)  
 小森相談員(市瀬)  
 私たちが毎週交替で悩みごとやお困りことなどにお応えしております。どなたでもご相談ください。

ファックス及び電話相談も行っています。  
 毎週水曜日 ☎FAX 63 5 1 0 0 番  
 午後一時から四時まで  
 1月8日 松尾相談員  
 16日 小森相談員  
 22日 内田相談員  
 29日 貞松相談員  
 2月5日 松尾相談員  
 ※相談員の都合で交替することがあります。  
 健康相談は(担当 原田医師)  
 1月8日・22日

### 紙飛行機に熱中する創作会場



十一月九日(土)、自然に囲まれた皿山公園で「佐々町子どもフェスティバル」が開

催されました。

のびのび少年デーの一環として町内の子供たちが一堂に会し、昔ながらの遊びにふれたり、親子でゲームに興じたり、また高齢者の方々や地域の人々とのふれあいを大切にしながらひと時を過ごしました。十一月にしてはむし暑い日でしたが、約五百名の参加があり盛況でした。

## 心をつなぐみんなの広場

このコーナーでは「教育委員会・公民館」関係のできごとなどを紹介します。



62-2128



写真は「子どもフェスティバル」用お手玉作りに励む公民館学習(和裁)グループのみなさん

### 力をあわせて楽しいごちそうづくり

〈土用学級〉

学校週5日制に伴う事業として、佐々町健康センターの指導者、ボランティアの方々の多数の協力により第8回目を迎えました。調理方法、味付け、食事作法等のもとより、佐々小、口石小、佐々中の児童生徒たちが料理実習を通して交流を深める「土曜学級」はますます人気を高めています。(写真下)



新成人者のみなさん  
おめでとうございませす  
一月五日(午前十時集合・十時十五分開式)佐々町文化会館大ホールで佐々町成人式典を挙ります。  
なお、先に新成人者の皆さんをお知らせしましたが、新たに次の方々をご紹介します。  
(敬称略)  
【東町】熊野信一【志方】安達まゆみ【水道】野村洋平【口石】末永元也【新町】奥恭美、内山悠【町外】松永伸介、川端武志、川崎智子



### にぎやかに親子いもほり

10月29日、あひる学級では、移動学習の一環として学童農園において、「親子でいもほり」を実習しました。参加した親子は、ほり出したいもを手にとり、形や大きさの変化にはしゃぎながら、汗を流す体験実習やまた、ほっていたものを持ち帰り、家族で食べる楽しさを味わいました。

あなたも参加してみませんか

【1月分】

- 6日(月)13:30 俳句講座 (継続することについて)
- 10日(金)13:00 明生大学(やさしい歴史)
- 11日(土)9:00 新春カルタ大会(小中学生)
- 17日(金)19:00 いじめ問題」地域懇談会  
会場=(北町内会公民館)
- 対象町内会(北、松瀬、江里、大茂)
- 21日(火)13:30 さざんか学級 (楽しいレクリエーション)
- 25日(土)9:00 土曜学級(料理実習)
- 28日(火)10:00 あひる学級(人形劇)
- 30日(木)10:00 成人学級(地方自治)



写真は、10日間の短期間で実施した佐々町勤労青少年ホームワープロ講座(20名)が終了しました。この講座は、佐々中学校の山本康幸先生の指導により、初心者とは思われないほど、楽に上達されました。

12年目を迎えた青少年少女合唱団

11月24日、佐々町文化会館で開催されました「佐々町青少年少女合唱団」は、昭和59年に発足して12年目を迎えました。現在、合唱団では、新しい仲間の会員を募集したり、運営の方法など初心に戻って頑張っています。

佐々小、口石小のみなさん月に3回、土曜日の午後1時半から練習しています。一度佐々町公民館(音楽室)へ見学に来て下さい。写真は「青少年音楽祭」で熱唱している会員のみなさん。



三柱神社宮司神田美喜藏の伝記を書くに当たり、神田家三十六代と共に在った三柱神社の縁起について簡単に記述する必要がある。佐々の地頭古川伊予守が神霊を感じて

素戔鳴命(すさのおのみこと)

大己貴命(おしなむちのみこと)

稲田姫命(いなだひめのみこと)

を祭神とする「三尊大明神」を古川連山の最高峰の絶頂に祀ったのは貞元(じょうげん)二年(九七七)千二十年前のことである。佐々の中央から見れば今テ

随筆郷土誌(263) 宮原九一郎

佐々の人物史(その六十八) 神田 美喜藏 篇

宮司が三十六代目と言う。各家の存続年数は、先祖の数に三十倍すれば大体推定できると言う。これは寿命を三十年と言うのではなく、三十年すればその家の

後継者が出来ることを意味している。

三尊大明神創始以来千二十年、これを現神田家三十六代で割れば二十八余りとなり、大体において一世代三十年の標準に合致する。はるげくも遠い昔から続いて来た神官神田家と言うこととなる。

三尊大明神は、毎年霜月(しもつき=11月)の初丑(はつうし)の日を

例祭としていたが、天養元年(一一四四)九月九日に、郷中安全、五穀豊穡を祈り、これが佐々おくんちの始まりと伝えられている。

資料館だより 図書室



〈新刊書案内〉

- ・高松宮日記(第五巻) 藤沢周平
- ・日暮れ竹河岸 村上春樹
- ・レキシントンの幽霊 三宅一志
- ・熟年放浪 春山茂雄
- ・脳内革命2 鳥山敏子
- ・賢治の学校 山崎洋子
- ・ありふれた不倫だったのに

- ・よみがえる百 逢坂 剛
- ・眠たい奴ら 大沢在昌
- ・看護婦だからできることII 宮子あずさ
- ・硫黄谷心中 村田喜代子
- ・殺意 乃南アサ
- ・あした蜉蝣の旅 志水辰夫
- ・涙がでるほどいい話 篠田節子
- ・夏の災厄 金の星社
- ・オペラ座の怪人 金の星社

※ 県図書は一月十日に入れ替えます。ご利用下さい。



# 1月の すこやかガイド



日	祝	松浦病院	世知原町	76-2201
1/1	祝	松浦病院	世知原町	76-2201
2	休	佐々病院	佐々町	62-2184
3	休	力竹医院	〃	63-2029
5	日	田中医院	小佐々町	69-2521
12	日	おおさと整形外科医院	吉井町	64-3110
15	祝	西村病院	〃	64-3151
19	日	福井診療所	〃	64-2112
26	日	中村整形外科	佐々町	63-3128
2/2	日	佐々町立診療所	〃	62-2405

### ◇保健行事◇

《佐々町健康センター》

項目	日程	時間	対象者・内容
骨粗鬆症検診 健康相談 乳児相談 予防接種相談	1/6、13、 20、27(月) 毎週月曜日 午前中	9:00~12:00	一般住民 どなたでも、気軽にご相談下さい。
妊婦相談・学級 母子健康手帳交 付	1/7(火) *次回 2/4(火)	10:00~11:00	母子用品のそろえ方 新生児の取扱い方 沐浴実習
		11:00~12:30	妊娠中の栄養 調理実習 *エプロンを準備して下さい。
機能訓練教室	1/8(水) 1/22(水) *次回 2/5(水)	9:30~11:30	脳卒中後遺症、その他身体障害者の方、歌ったり、ゲームをしたりして楽しんでいます。お気軽にご参加ください。
乳児相談 (離乳食指導)	1/14(火) *次回 2/12(水)	受付時間 9:00~10:30	生後7か月～生後12か月児 (身長・体重測定・一般相談・離乳食指導)
		受付時間 13:00~14:30	生後3か月～生後6か月児 (身長・体重測定・一般相談・離乳食指導) *生後5か月児には神経芽細胞種検査用紙を配布します。
1才6か月児 健康診査	1/23(木) *次回 3/13(木)	受付時間 13:00~13:30	平成7年5月1日 ～平成7年6月30日生 *後日個人通知いたします。

☎0958

(24) 1111

※お問い合わせは同協  
(県庁農産園芸課内)  
〒850-70

◆申込方法  
往復はがきに住所、  
氏名、年齢、職業、電  
話番号を記入し、長崎  
県米消費拡大推進協  
会までお送りください。

◆定員 50名  
(応募者多数の場合は抽  
選)

◆日時 2月1日(土)  
午前11時～午後2時  
◆場所 長崎短期大学  
(佐世保市稚木町600)  
◆講師 山中里江先生  
林田美鳥先生

※参加料は無料

ごはんを食べて  
ヘルシーライフ  
米米クッキング(米料  
理講習会)の参加者を募  
集します。あなたも参加  
してみませんか。



### 眼科 診察日程表

町立診療所 ☎62-2405

日	祝	松浦病院	世知原町	76-2201
1/7(火)	祝	松浦病院	世知原町	76-2201
10(金)	休	佐々病院	佐々町	62-2184
17(金)	休	力竹医院	〃	63-2029
21(火)	日	田中医院	小佐々町	69-2521
24(金)	日	おおさと整形外科医院	吉井町	64-3110
28(火)	祝	西村病院	〃	64-3151

※診療時間  
午後2時から  
午後5時まで

(注) 医師の都合で休診する場合があります。

### 健康テレホンサービス

☎23-4300

◇1月のテーマ

- 月 便秘の話
- 火 四十肩
- 水 りんご病
- 木 しもやけ
- 金 老人のうつ病
- 土・日 生理が受験に  
重なりそうになったら

### 1月の予防接種日程

[個別接種]  
\*佐々町内の各医療機関で受けてもらいます。

三種混合	生後3~12か月	1/13~1/18
麻疹	生後12~24か月	1/27~2/1

\*個人通知しませんので、問診票を持っていない人は、健康センターまで取りに来て下さい。

[集団接種]  
\*健康センターにて(14:00~15:00)

ポリオ	生後3~18か月	1/13(月)
-----	----------	---------