

広報 夕日

平成4年

8月号(第205号)



町民プールには、連日子どもたちの歓声が！

ハートビート

それはあなたの健康リズム

8月10日は「健康ハートの日」。習慣病といわれる心臓病にならないためにも長期休暇を8月に取り、ハートビート（心臓の鼓動）の定期検診を受けてみてはいかがでしょうか。

人のうごき

〈7月1日現在〉		〈前年同月〉	
12,419人	総人口	12,314人	
5,866人	男	5,809人	
6,553人	女	6,505人	
3,920世帯	世帯数	3,841世帯	
13人	出生	6人	
9人	死亡	7人	
43人	転入	41人	
30人	転出	33人	

地域社会で育ちます

この制度は、学校や家庭・地域での教育のあり方を見直しながら、21世紀を担う子どもたちの望ましい人間性を育てようとする目的があります。

学校週5日制とは？

◎子どもの自己教育力を高めま
す。 知識のつめ込みだけではなく、子どもが自由に使える時間を確保し、遊びや自然体験・社会体験・生活体験などを重視して、自ら学ぼうとする意欲や生涯にわたって学び続ける力を育てることです。

◎学校・家庭・地域社会の調和のとれた教育力を高めます。 これからの教育は、学校だけでなく、学校・家庭・地域社会の三者が、それぞれを分担し、それぞれの教育力を発揮しながら連携を一層強めることです。

「学校週五日制」は「家庭・地域社会週二日制」とも言えます。

◎開かれた学校づくりを目指しています。 学校の施設を開放したり、教育活動についても地域の人々の理解と協力を求めることです。つまり、これからの学校は、生涯学習の場の一つとして役割を果たすことです。

我が国の
「新しい教育」の樹

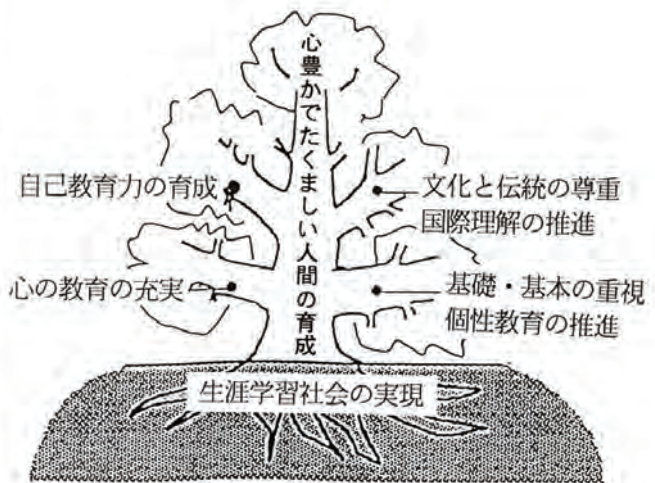

—佐々町教育委員会—

議長就任挨拶



皆様方には、日頃より議会の運営に対しまして、多大のご指導、ご協力を賜り、心から厚くお礼申し上げます。さて、このたび七月十五日の第四回臨時議会に於きまし

て、佐々町議会議長に就任いたしました。もとより微力ではありますが、佐々町政の発展のため、誠心誠意努力してまいる所存でございますので、なにとぞ今後共よろしくご指導、ご鞭撻を賜りますようお願い申し上げます。

平成四年七月

佐々町議会議長

関 耕二

辞任挨拶

六月を持ちまして、佐々町議会議長の職を辞任致しました。在職中は、公私共に格別のご懇情とご支援を賜り、誠に有難く衷心よりお礼申し上げます。

今後とも一層のご指導ご交誼を賜りますようお願い申し上げます。

前議長 前川 京一

この間、六月二十四日に岡本末幸氏が議長就任されましたが、病氣療養のため、七月十五日で退任されました。

子どもは、学校・家庭

夏休み明けの2学期から“学校週5日制”が実施され、毎月1回、第2土曜日が休みになります。明治以来、一世紀余にわたって続いてきた週6日制にピリオドをうつことになりました。

休みになる土曜日の
過ごし方は？

- ……たとえば……
- ◎ 家族じゅうでゆつくり子ども
の将来について話しあ
う。
 - ◎ 親子で地区の催しや奉仕作
業に参加する。
 - ◎ 図書館で読書にふける。ス
ポーツに打ち込む。
 - ◎ 大自然のすばらしさにひた
る。

※子ども自身の一層の成長のため、
いろいろなものに挑戦させま
しょう。

きっと「新しい自分」を
発見することでしょう。



期待される効果は？

- ◎ 親子のふれ合いの場が増え、
信頼関係が深まります。
- ◎ 学校と家庭と地域社会とが
しっかり手を握り、力を合
わせて子どもの教育に取り
組めます。
- ※遊びや多様な活動の体験を
通して子どもの好ましい人
間関係、豊かな感情や社会
性などが育ちます。

新教育長決まる



教育長 清水 浩

盛夏の候、皆様には益々ご
健勝のこととお慶び申し上げ
ます。

私こと、この度、七月一日

付をもちまして、佐々町教育
長を命ぜられました。

青年教師時代の十三年間、
校長としての最後の二年、計
十五年間を佐々中学校で勤務
させていただき、去る三月末
爽やかな充足感をもって定年
退職し、束の間、時に縛られ
ない日々を楽しんでいたとこ
ろでございます。

教職生活三十七年の中で、
教育行政十一年の経験はあり
ますが、明治以来一世紀余に
わたって続いてきた週六日制

にピリオドを打つ、学校週五
日制のスタートを目前にして
いる時、しかも生涯学習社会
時代の舞台固めである、最後
の教育改革といわれる一大転
換期に、はからずも教育長の
任に就き、身のひきしまる思
いでございます。

もとより微力ではございま
すが、教育は人づくりであ
り、佐々町発展の大きな柱で
あることを胸に刻み、学校・
社会教育の充実、スポーツ・
文化活動の一層の活性化と向
上のため、日々誠実に全力投
球で努力いたす所存でござい
ますので、何とぞ厳しいご指

退任のごあいさつ

このたび、健康上の都合に
より、六月三十日付で、教
育長の職を退任いたしました。
非力な私を五年の間支えて
頂きました、町民の皆様方
ご厚情とご協力に対し、衷心
より感謝とお礼を申し上げます。

導、ご鞭撻を賜りますよう心
からお願い申し上げます。
末筆になりましたが、皆様
のご多幸をお祈りいたしまし
てご挨拶いたします。

教育委員会に在任中、町内
会や老人会、婦人会、PTA
等々その他多くの各種行事に
お招き頂き、町民の皆様方の
温い心に触れた思い出の五年
間を振り返っております。
今、生涯学習も実践の時代
に入っています。

生涯学習することによって
自分の持ち味を引き出し、
色々な集いに入って、広く学
び合うことの喜びを拡げたい
ものです。
最後になりますが、佐々町
の発展を祈念いたしまして退
任のご挨拶いたします。

木山 清 栄

国民年金

年金は老後と障害の守り神

障害基礎年金

次の要件を満たしたときに障害基礎年金が支給されます。

①国民年金に入っている間に、初診日(初めて医師にかかった日)のある病気やケガがもとで障害の状態(一級と二級があります)になった人に支給されます。

ただし、二十歳前に初診日のある病気やケガがもとで障害の状態になった人にも、障害基礎年金が支給されます。(注) 身体障害者手帳の等級とは違います。

②保険料を掛けた期間(保険料の免除を受けた期間を含む)が国民年金に入っていた期間の三分の二以上ある事が必要です。

なお、平成八年四月一日前に病気、ケガをして障害者になったときは、初診日前の属する月の前々月までの一年間

に保険料の滞納がなければ、障害基礎年金を受給できる特例も設けられています。

年金額

一級 九十万六千六百円

二級 七十二万五千三百円

また、障害基礎年金を受けられるようになった時に、その人に十八歳未満の子(または二十歳未満の障害の状態にある子)がいる場合は次のとおり年金額に加算されます。

なお、六十歳から六十五歳の人でも②の要件を満たしていれば、障害の状態となった場合、同様に障害基礎年金が支給されます。

(注) 国民年金の繰り上げ請求後に障害基礎年金の請求はできませんのでご注意ください。

加算対象の子	加算額
1人目・2人目 (1人につき)	各209,100円 (月額17,425円)
3人目以降 (1人につき)	各69,700円 (月額5,808円)

水の日 水の週間にちなんで

下水道推進室

生き物は、水がなければ生きてゆけません。しかし、その大切な水も無尽蔵にあるわけではないのです。

貴重な水資源を守っていくためには、私たち一人ひとりが、水は有限であることを再認識し、水資源をかん養している山林の保護や、河川の水

質汚染を防ぐための下水道施設など、今一度みんなで考えてみましょう。

下水をきれいにするために、それぞれの家庭でできること、役所や事業所がやらなくてはならないことがあります。

水があるところに集落が始まり、ひいては都市となって水の需要が高まります。その水は、川や海へと放流されていますが、この水が浄化されずに、そのまま排水されていくところに問題があります。

最近では、水路は悪臭を放ち、蚊や蚊などの害虫の発生源となっています。又、川や海の水質汚染が進み、魚介類の生態系への影響が心配され、そして、子どもたちが楽しみにしているはずの海水浴さえも規制される事態が起きています。

下水道施設は、このような問題に対処する重要な施設です。汚水を排除し、トイレの水洗浄といった生活環境の改善、又、農業用水路、河川等公共



社会保険相談

☆とき

八月十二日(水)

十時~十四時

☆ところ 健康センター

☆年金、社会保険について個人相談を行いますのでお気軽にご利用下さい。なお、次回は十月八日です。

水の日(8月1日)

水の週間(8月1~7日)

考えよう、

水のあした

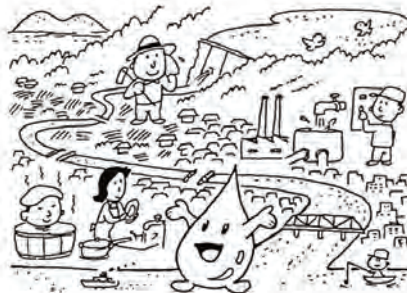

用水域の水質を保全するための施設であり、水のリサイクルを図ることもできます。近年、下水道整備の要求は都市だけでなく、農山漁村においても、ますます強くなってきています。生活環境の改善を図り、先祖から受け継いだきれいな川や海を次世代に引き継ぐことは、私たちの重大な責務です。

すてきな町をさがしたいな



6/15 町長室を訪れた探険隊

口石小二年生の「ちびっ子探険隊」が、役場、派出所、銀行、商店などを訪れました。今年から小学校一、二年生には、身近な生活を体験しながら学んでいく「生活科」が設けられましたが、この学習の一つとして「佐々町を探検しよう」という体験学習が実施されたものです。

町内一斉に大清掃

自分たちの手で住みよい環境づくりを……と毎年実施されている『町民大清掃』（町と地区衛生組織連合会の共催）が七月十九日に行われました。

この日は、太陽が照りつける中、約三千五百人が参加し、草刈や捨てられた空き缶拾いなどに、汗を流しました。

こうして集められたゴミ類は、なんと七五六袋（二、九五〇キロ）。

皆さんのおかげで、きれいな町になりました。



町内会総出で。

私たちもお手伝い



ようらえんの

7/6七夕まつりに子どもたちは大よこび



どんなお願いをしたのかな？

7/7学童農園で芋の苗植え



秋の収穫が楽しみ！

できごと

地区衛生組織活動功労者として、藤田正人氏（四ツ井樋町内会長）が、長崎県保健環境連合会長表彰を受けられました。



空手道大会

北松、佐世保、伊万里などから約二五〇名の選手が参加した拳城館空手道大会が、六月二十一日、佐世保市で開催されました。

佐々町空手部の成績は次のとおりです。

▽団体組手 優勝 佐々Aチーム

献血三十回銀色功労章受章

献血回数が三十回に達した方に送られる銀色功労章が日本赤十字社から届きました。今回受彰されたのは、次の方々です。

- 池田 葉子 口石
- 大塚 義一 西町

- 川崎 順二 神田
- 林 ヤス子 北
- 平杉 直美 佐々南
- 松尾 幸晴 東町
- 松井 康浩 若佐
- 山下留理子 真申



健闘した佐々町空手部の子どもたち

▽個人組手

音成 直樹 (佐々小2年)

三位

堀野 健児 (口石小5年)

優勝

福本 良樹 (佐々小5年)

優勝

内山 太 (北松南高2年)

▽個人型

優勝

福本 清海 (佐々小4年)

準優勝

福本 良樹 (佐々小5年)

人事異動

七月一日で、職員の仕事異動がありました。

()内は旧

企画課

▽企画調整係(収入役室)

川内野 勉

▽企画振興係(生活課)

松本 留美

税務課

▽町民税係長(教育委員会)

川上 一郎

生活課

▽福祉係長(保健課)

内野 晴美

▽住民係(企画課)

北村 葉子

保健課

▽参事(教育委員会)

淵上 勝利

▽国保年金係長(生活課)

山口 一子

▽環境衛生係(建設課)

山本 勝憲

農林課

▽農政係(保健課)

川崎 順二

建設課

▽管理係(農林課)

富田 広司

収入役室

▽出納係(企画室)

嶋崎 和幸

教育委員会

▽参事(保健課)

松田 征男

▽総務兼学校教育係長(税務課)

横田 憲治

毒流しは やめて!

佐々川の水量が減る夏場になると、毒物などによって不法に魚を捕る、心ない密猟者が後を絶ちません。

たくさん釣った魚が一度に死にます

毒物投棄は、法律によって重く罰せられます。また、少しの獲物を捕



アユの友釣りを楽しむ釣人(写真と本文とは関係ありません)

るために、多くの水産動物を殺すのも、大変罪深いものです。許された漁法で、楽しい漁をしましょう。ご連絡下さい。

佐々川の清流を守りましょう

お盆が近まりましたが、佐々町地区衛生組織連合会では、川や海をよごさないため、佐々川に精霊船を流さないよう呼びかけています。今年も、同連合会により、『陸での供養』が行われますので、皆様方のご協力をお願いします。

《実施方法》

▼日時 八月十五日(土) 午後六時~九時

▼場所 佐々町文化会館前駐

車場

※午後九時から読経を行います。



8月16日(日)午後7時開会予定

会場...佐々町文化会館前駐車場

花火大会は9時20分から

(MR佐々駅下方から打ち上げ)

※雨天の場合「踊りは順延、花火は中止」

税だより

8月は、町県民税第二期分と国民健康保険税第三期分の納期限です。納めわすれのないように!

119番はどこに入るか 知ってる？

消防車や救急者を呼ぶときは、119番に電話をかけますが、その通報先は佐世保市の消防局指令室にかかるとなっています。



消防車や救急車を呼ぶときは、次のことをお知らせください。

- 1、種別 火災か救急か
- 2、場所 ○○町○○免○○番地
- 3、目標 目標となる建物又はバス停など
- 4、状況 火災は、何が燃えているか
救急は、患者の症状、年齢、性別
- 5、通報者の氏名と電話番号



○火災の問い合わせは24-0119へ
(火災などの問い合わせには119番を使わないでください)

○病院の問い合わせは23-8199へ
(佐世保市消防局) TEL23-5121

8月は「行方不明者を捜す月間」です

身内や知り合いの方で『行方がわからず』ご心配の方は、最寄りの警察署及び派出所・駐在所の“警察相談室”をお気軽におたずねください。

自衛官募集

8月1日から高校3年生に対する受付が開始されます。「航空学生、2等陸・海・空士(男・女)、曹候補士・学生」
※詳しくは、下記へ。

○役場総務課
○自衛隊県北分駐所(口石免) ☎62-6662

第3回松浦鉄道

マイレールフォトコンテスト
テーマは松浦鉄道西九州線の情報についての作品
部門は一般の部、ジュニアの部
(小中学生対象)

応募規定

- ▼年齢、居住地等に関係なく誰でも応募出来ます。
 - ▼応募サイズは4つ切(ジュニアの部は6つ切可)
 - ▼パノラマプリント
 - ▼カラー、白黒ともに可
 - ▼自作未発表のもの(平成3年12月以降に撮影したもの) 何点でも応募可
- 応募期限
平成4年11月30日(月)
応募先
佐世保市八幡町一〇
佐世保市役所内 松浦鉄道自治体連絡協議会
※その他問い合わせは、企画課へ(応募票あります)

児童扶養手当

(母子家庭)

特別児童扶養手当受給者の皆さんへ

八月十一日から八月二十五日まで現況届が始まります。

この手続きをしないと八月からの手当を受けられなくなりしますので忘れずに手続きを済ませてください。

※持参するもの

手当証書、印鑑、住民票謄本
不明な点は福祉係へお尋ねください。

Uターン希望者の方へ

対象企業説明会

Uターン希望者対象企業説明会が次のとおり開かれます。

(佐世保会場)

日時 8月13日(木) 10時~15時

場所 佐世保市体育文化館
(長崎会場もあります)

(連絡先)

長崎県労働部職業安定課

電話0958(24)1111

八月三~九日は「食品衛生週間」です。夏場の食品の取り扱いに気をつけましょう。生ものには特に注意が必要です。



消費者生活通信講座 受講生募集

県内に在住の方はどなたでも受講できます。職場や友だち、ご近所の方をさそって学習してみませんか。

学習期間は
平成4年10月~
平成5年2月
(5ヶ月間)

◎詳しくは
長崎県消費生活センターまで
TEL0958(23)2781

8月



2日（毎月第1日曜日）は町長対話の日です。

8日 と 22日
（第二・第四土曜日）
は役場は休みます。

お盆も役場の業務は通常どおり行います。ただし、八月十四日（金）の夜間役場は中止します。

寄付のお礼
口石町内会の故池田長次様の香典返しとして、池田ツチエ様から、口石小学校に多額の寄付をいただきました。児童図書の実施のために使わせていただきたいと思います。ありがとうございます。
佐々町教育委員会

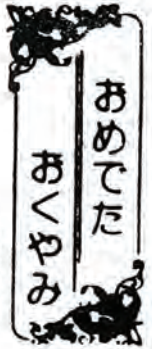

◎ご結婚おめでとう
氏名 町内会
夫 濱田 幸夫
妻 大徳屋 智子
夫 吉浦 幸夫
松瀬 智江
夫 岩本 雄士
妻 岡本 幸子
夫 藤野 雅弘
妻 七種トミ子

（敬称略）

◎お誕生おめでとう
父の名 母の名
夫 森 和昭
妻 久田美保子
続柄 出生児
松尾 泰年 律子
長男 和哉
加藤 修士 千由里
長女 郁佳 沖田及末永
佐藤 政一 富美子
二女 綾希子
福田 敏弘 真理
長男 敏生
筒井 豊 和美
長女 有美

川尻 栄治 ひとみ
長女 麻衣
北村 亮 みゆき
長女 愛佳
橋本 聖一 美由紀
長男 直大 沖田及末永
西野 隆行 祥子
二女 郁子
西田 耕也 栄子
三女 朋世
山本 修 暁子
長女 優夏
福田 重成 美佐枝
二男 準也
林 達義 富美子
長男 晃慶

米良 喜行 明美
二男 将太
立石 昭政 早美
長女 あすか
栗林 里山

◎ご冥福をお祈りします
氏名 年齢 町内会
吉田 利貞 82歳 西町
熊木 マキ 90歳 角山
鶴池 秀雄 81歳 古川
野中 保 67歳 木場
馬場 ノシ 78歳 新町
辻 カネ 74歳 木場
（七月十三日まで受付分）

さざ川柳会



八月九日と十五日は一分間の黙とうを！
八月九日は、長崎に原爆が投下された日です。この日を「県民祈りの日」と定めて、毎年犠牲者のご冥福を祈りし平和の誓いを新たにしております。
また、八月十五日は「戦没者を追悼し、平和を祈念する日」です。
死没者の霊を慰めるため、九日は「午前十一時二分」に十五日は「正午」にそれぞれサイレンを鳴らしますので、それを合図に、皆様も一分間の黙とうをささげられますようお願いいたします。

会費出しコップ一杯やっど飲み
お疲れ様妻しおらしくビール注ぐ
ビール十本小兵の腹を不思議がる
乾杯のビールで下戸の腰がぬけ
ビール飲む客はノンストバスを止め
四季折々ビール新年のコマーシャル
生ビール鬘には泡を嘗めさせる
給料日妻も奮発大ジョッキ
音頭取れビールの泡の消えぬ間に
乾杯のジョッキ下戸の手低く上げ
ビールなどドイツのお茶を気炎あげ
生ビールコップ重ねて連れ小使

六月例会から「ビール」

宮原九一郎
辻 智佐恵
出端 九一
松川 房江
植松 義則
南 茂
福地よしみ
永吉いくよ
小畑 定雄
井上 順一
福島 京子
松永 茂

ご協力ありがとうございました!

賛助会員 30%増

社会福祉協議会へ理解

本年5月皆様にお願ひしました社会福祉協議会々費は総額1,738,440円となりました。

(前年比 約73,000円増)

☆会費(1,000円未満) 3,307名

☆賛助会員(1,000円以上) 135名

☆特別会員(10,000円以上) 2名

社協会費は昭和51年度から社会福祉協議会基盤強化のため、皆さまにご理解を得て、今日に至っております。

この貴重な会費については社会福祉協議会の組織の充実と福祉事業の推進に使用させていただき、地域福祉の向上に努めますので、今後とも皆様方のご協力をお願い申し上げます。

ふれあいトピックス

(社会福祉協議会から)

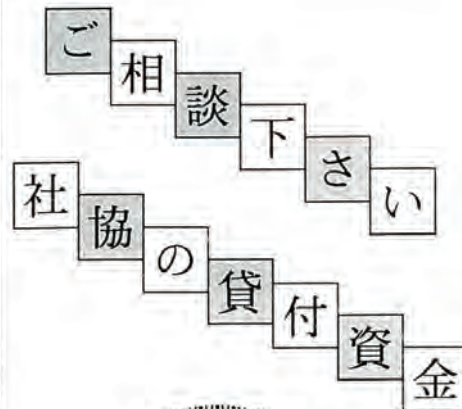

年利 3パーセント

高齢者居室

整備資金

(限度額百二十万円)

60才以上の高齢者と同居している世帯で、高齢者のための部屋の増改築費用。

※但し、対象は申込本人の前年度所得税額が20万円以下に限りです。

生活福祉資金

◎更生資金

(限度額百十四万円)

事業を始めたり、事業のためなおし、商品や材料の仕入れ、設備費、店舗等の改造、補修費。

◎住宅資金

(限度額二百万円)

老朽家屋の改築、改修、補修、増築又は宅地の補強や補修等。

◎福祉資金(身体障害者等自動車購入資金)

(限度額百五十万円)

身体障害者が運転する自動車又は身体障害者、精神薄弱者と生計を同一にする者が、身体障害者等の日常生活の便宜又は社会参加の促進を図るために自動車の購入を行うの

ために自動車の購入を行うの

に必要な経費

※但し、対象は低所得世帯、身体障害者世帯、精神薄弱世帯、高齢者世帯

障害者住宅整備資金

(限度額百二十万円)

障害者手帳「A」の人と同一生計を営んでいる人で、障害者向けに居室等を増改築、改造、整備に要する費用。



《寄付のお礼》

社会福祉事業基金へ

◎香典返しとして

▼故野中 保 様

▼木場 野中 泰隆 様

▼故池田 長次 様

▼口石 池田ツチエ 様

▼故小野 トク 様

▼木場 小野 孝司 様

▼故鶴池 秀雄 様

▼古川 鶴池 哲男 様

ご逝去された方々のご冥福を謹んでお祈りいたしますとともに、ご遺族様のご厚意に心から感謝申し上げます。皆様からの温かいご芳志誠に有難うございました。

社会福祉法人

佐々町社会福祉協議会

会長 清原 恵一郎

相談は無料 秘密厳守 心配ごと相談所

- ◆毎週水曜日 受付 13:00~16:00
◆場所 社会福祉協議会 (老人福祉センター内)
※電話予約もできます(☎62-2655)
お気軽にご相談下さい

Table with columns: 相談日, 相談員. Rows include dates like 8月5日 and names like 福地ヨシミ.

※相談員の都合で交替することがあります。

健康相談日

8月5日・19日(水) 13:30~14:30
担当 原田達郎先生

心をつなぐみんなの広場

佐々町教育委員会

佐々町公民館

地域の活性化をめざして

―町内会公民館

地区別研修会―



るにはどうしたらよいかという
ことで研修会が持たれました。

講師には、佐世保市柚木地区公民館元指導員、「ホテルの里づくりの会」世話役の豊村賢太郎先生、世知原町アイラブ世知原塾長の豊原稔先生でした。

《豊村先生の話》「以前、川べりにはたくさんさんのホテルが飛び交っていたが、近頃はあまり目にしない。それは川が汚染されて来ているもので、元のきれいな川を取り戻したい一心で、地域が一体となり進んでいる。

その他、地域の伝承料理の研究、無農薬野菜栽培、ふるさと発見(名所旧跡のほり起こし)などの活動も行われている」などでした。

《豊原先生の話》「住んでい

る人が楽しく、自発的にやってこそふるさと創り。どうせ住むのであれば、自分達の町を誇れるものにしようというメンバーが集まって活動が行われている」というのです。

両先生ともに力説されたのは、「活動については、中心になる人が絶対に必要。目的を持って進んでいく事。後継者を育成するなどが大切」ということでした。

一生懸命な実践活動の話に出席者全員、真剣に聞き入っていました。

ワープロ講座

開校

(真成人大学講座)

県の成人大学講座の一環として、県立北松南高等学校のコンピュータ室を開放していただき、ワープロ講座(初心者対象)を七月二十二日から八月二十八日までの予定で行ってまいります。参加者は現代の機器と必死に取り組んでいきます。



公民館でのつどいと教室



62-2128

3日	乳幼児学級	10時
5日	パッチワーク教室	10時
6日	親子サマースクール	10時
10日	生活学校	13時半
11日	明生大学	13時
18日	婦人学級	13時半
19日	パッチワーク教室	10時
20日	親子サマースクール	10時
23日	少年球技大会	8時半
25日	親子サマースクール	10時
27日	親子サマースクール	10時
7月~8月19日	わかばクラブ	8時半
7月~8月28日	ワープロ講座	18時





商店・行政側と 消費者（婦人）との対話集会

— 佐々町生活学校 —

七月十三日、町内各婦人団体及び一般消費者（婦人）が一堂に会し、「資源を大切に」というテーマのもとに、商店側（西海ハロー社長、Aコープ次長、商工会長出席）と、町役場側（企画、保健、生活各課長出席）との対話が再確認されました。

二年の刑期を終えた市子は新聞の連載小説の執筆をした

大正十年六月に長女が誕生したのを機会に、夫の厚の義父母と同居するように友人からすすめられ、千葉県の大地主の豪壮な住居の離れに引っ越した。

大正十二年九月一日、かの関東大震災が東京を中心に襲った。市子達の住居は都心から離れたいたので被害はなかったが、九月四日、大杉栄と伊藤野枝、それに大杉の甥の橘宗一の三人

随筆郷土誌 (210)

宮原 九一 郎

佐々の人物史 (その十四)

神近 市子 篇

愛に対して寧ろ積極的に応じて結婚に同意し、二人だけで甲州の塩山温泉に行き結婚式を挙げた。大正九年の夏頃と推定される。

大正九年十月七日、親しい友人達が神楽坂の倉田家で披露宴を開いてくれたことは、その自叙伝に明記してある。

女を後継者の嫁として認めてくれた義父母に対して、不便にも不潔にも耐える覚悟であったが、当時国内には、社会主義思想が次第に根を張り、日頃親しくしていた社会主義の指導者達が、市子夫妻へ次

に大杉の甥の橘宗一の三人は、憲兵分隊室で甘粕憲兵大尉から切り殺され、大手町の古井戸に死体は投げ込まれた。



新刊案内

に取り組んでみませんか。

真夏の太陽が照りつける八月 子供達にとって楽しい夏休みです。
海や山への楽しい計画に胸躍らせている人も多いでしょう。でも夏休みに、体を鍛えるだけでなく心のリフレッシュも大切です。じっくり読書



わかばクラブ

夏休みに開設

「夏休み、カギツ子になる」との保護者の心配を受けて、非行や事故から子供を守り、社会性も身につけさせたいと今年も、わかばクラブが開設されました。

対象は小学一年から三年まで。申込が多く、ご希望に添えない方がありました点、ご容赦下さい。

今月号から川柳は8ページに載せています。



八月



すこやか ガイド

日	病院	住所	電話番号
2日	毛利病院	世知原町	76-2006
9日	佐々病院	佐々町	62-2184
16日	力竹医院	〃	63-2029
23日	中村整形外科	〃	63-3128
30日	佐々町立診療所	〃	62-2405
9/6日	徳田医院	〃	62-2025

眼科 診察日程表
町立診療所 ☎ 62-2405

8/4 (火)	※診療時間 午後2時から 午後5時まで 
7 (金)	
11 (火)	
14 (金)	
18 (火)	
21 (金)	
25 (火)	
28 (金)	
9/1 (火)	
4 (金)	
8 (火)	

健康テレホンサービス ☎ 23-4300

◇8月のテーマ◇

- 月 神経性胃炎
- 火 下肢動脈瘤
- 水 子どもの肥満
- 木 さかまつ毛
- 金 家庭内暴力
- 土・日 子どもの包皮灸

◇保健行事◇

《佐々町健康センター》

項目	日程	時間	対象者・内容
乳児相談	8/6 (木) 次回 9/10 (木)	9:30~10:00	生後1ヶ月~5ヶ月 *生後5ヶ月児には神経が細胞種検査用紙をわたします。
乳児検診	8/6 (木)	13:00~13:30	生後6ヶ月~12ヶ月児 *医師による診察があります。
妊婦相談 母子健康手帳交付	8/11 (火) *次回 9/8 (火)	受付時間 13:30~14:00 学級 14:00~15:30	母子健康手帳の使い方 母子保健の制度 妊娠中の生活と注意

平成4年度成人病健診日程表

《佐々町健康センター》

実施日	受付時間	対象町内会
8月18日(火)	9:30~10:30	古川・中央通
18日(火)	13:00~14:00	志方・里
19日(水)	9:30~10:30	野寄・栗林
19日(水)	13:00~14:00	新町・里山
20日(木)	9:30~10:30	木場・沖田・佐々南
20日(木)	13:00~14:00	牟田原・口石
21日(金)	9:30~10:30	四ツ井樋・若佐
21日(金)	13:00~14:00	水道・浜迎
25日(火)	9:30~10:30	芳/浦・東町
25日(火)	13:00~14:00	土手迎・真申・西町・鴨川
26日(水)	9:30~10:30	市瀬
26日(水)	13:00~14:00	松瀬・北・江里・大茂・さざん花
27日(木)	9:30~10:30	神田・角山
27日(木)	13:00~14:00	上記の日程で受けられない方

次のことを守りましょう

前日

- ①午後8時までに夕食をすませる。
夕食はあまり脂っぽいものはとらない。
- ②アルコール飲料は飲まない。
タバコもなるべく吸わないように。
- ③夜ふかしせず、十分睡眠をとる。



健診で行なわれる検査

基本健康診査

