

の 報 又 ぎ

3月号

平成11年

[第287号]

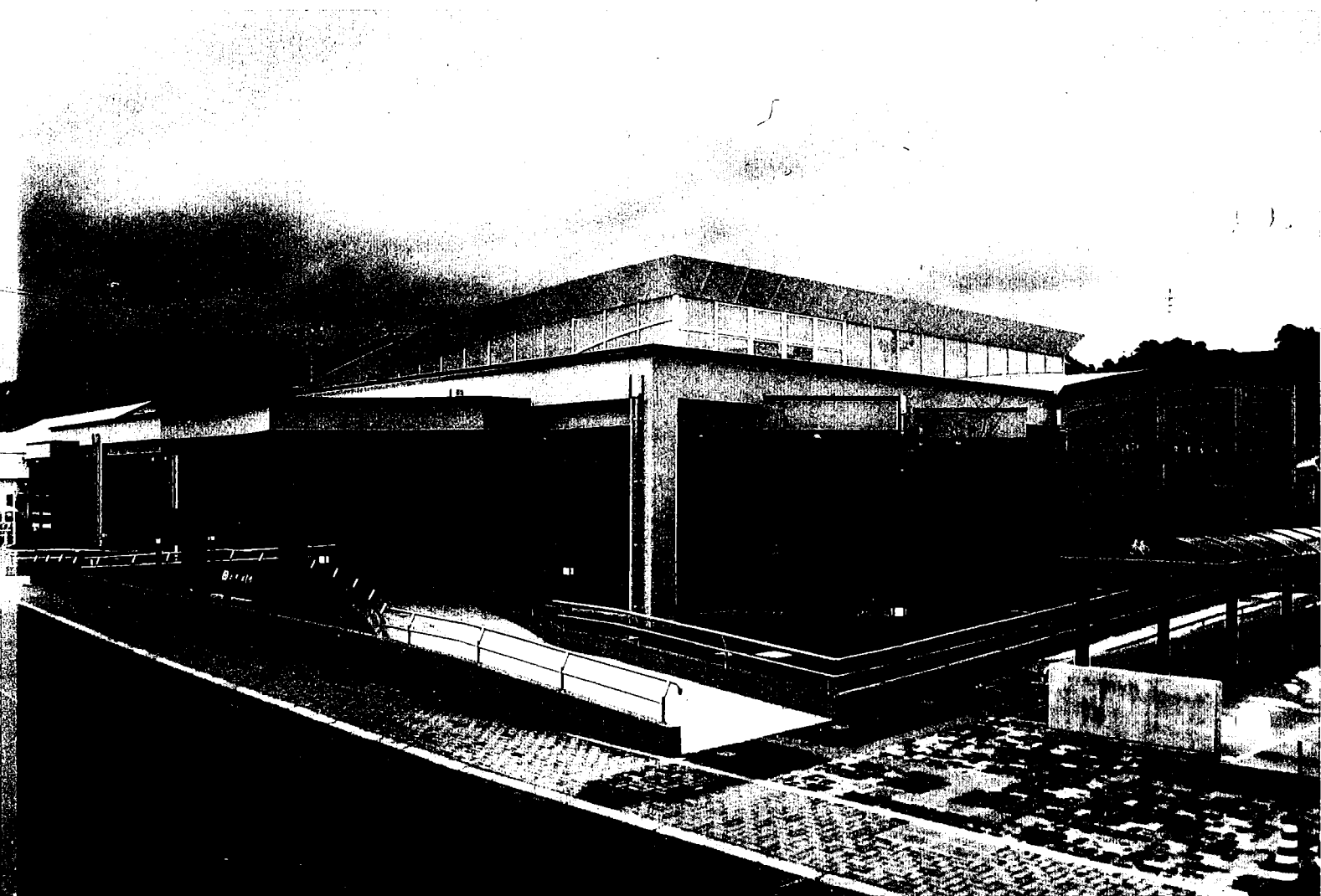

4月1日オープンの町立図書館

いよいよオープン!

4月1日に町立図書館が開館します。
館内には、図書約50,000冊、AV（ビデオテープ・CD・DVDなど）が約600点、テレビ・ビデオデッキ・各種プレーヤー等の視聴覚機材が4台設置されています。
皆様のご利用をお待ちしています。
なお、町立診療所も4月1日から移転先で診療を始めます。

まちの人口

〈平成11年2月1日現在〉		〈前年同月〉	
13,357人	総人口	13,224人	
6,297人	男	6,230人	
7,060人	女	6,994人	
4,480世帯	世帯数	4,385世帯	
13人	出生	10人	
11人	死亡	8人	
41人	転入	32人	
35人	転出	32人	

町立図書館 4月1日オープン



▲開館準備作業をするボランティアの皆さん

「住い理想のまちづくり」の一環である「若者定住促進等緊急プロジェクト」の中核事業としてとり組んできた図書館建設事業も、いよいよ開館準備作業の最終段階に入っています。

開館準備作業は、4名の図書館スタッフを中心に進めています。当初の予想をはるかに超える作業量のため、日々時間との戦いとなっています。このため、約50名のボランティアの皆様方からもご協力をいただきながら、4月1日のオープンへ向け、急

ツチで開館準備作業を進めています。

佐々町立図書館は、育児から生涯学習までの幅広い資料提供や学習支援などを行い、子供から大人まで身近にご利用いただける図書館を目指しています。その中でも「未来の佐々町」を担う子供達が利用する図書館資料をより多く所蔵していることが大きな特色です。

今後も町民の皆様方とともに、より身近な図書館に育てていきたいと考えていますので、一層のご支援・ご協力をお願いします。

2月15日から利用者増進とオープン時の混雑を解消するため、利用者登録カードの事前受付を実施しています。事前登録は、教育委員会窓口備え付けの申込用紙にご記入後、利用者登録を行いますので、多数の申し込みをお待ちしております。また、郵送での申し込みも



受け付けております。ハガキ、又は封書に以下の①から⑥の事項をご記入の上、教育委員会までご送付ください。

- ①氏名及びフリガナ
 - ②生年月日
 - ③住所及び町内会名
 - ④性別
 - ⑤電話番号
 - ⑥勤務先及び勤務先電話番号（※児童・学生の方は、学校名及び保護者名をご記入ください。）
- 送付先
佐々町本田原免1223
佐々町教育委員会内
図書館利用者カード係 まで

町立診療所が移転します！

4月1日からの診療は、右記の町立診療所で行います。

なお、診療所移転のため、平成11年3月30日（火）午後からと31日（水）の全日を休診します。

▶新しくオープンする
町立診療所

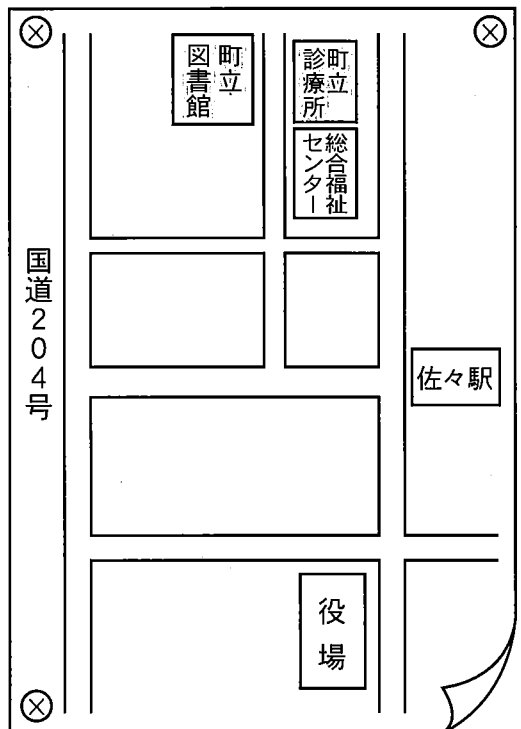

新しい民生委員さんを 紹介します

この度の任期満了に伴い、新しく民生児童委員25名、主任児童委員2名の方々が厚生大臣の委嘱を受けられました。任期は平成10年12月1日から3年間で、町内各地区において困った方々の保護指導に当たってもらい、社会福祉の増進に努めていただくことになりす。

住みよい地域づくりのためご活躍の程よろしく願います。

また、退任されました前民生児童委員の皆様、ご苦労様でした。これからも、福祉の増進のためお力添えをお願いします。

佐々町民生児童委員名簿

担当地区	氏名	担当地区	氏名
志方、古川	中村美智子	水道	前川 二郎
中央通	松尾 和子	四ツ井樋、沖田	古野ハルヨ
里	山本 芳子	真 申	山下 雅子
里、千本	神田 卓磨	市瀬、若佐	植松 義則
里山	中村 邦子	市瀬、鴨川	岡本 茂
野 寄	菅 春野	松 瀬	古市千鶴子
栗林、角山	中村 一富	北	松山 等
口 石	荒木 泉	江里、大茂	大浦 昭二
新 町	橋本 ナミ	神田、さざん花	廣川莞一郎
木場、牟田原	辻 隆三	神 田	須藤 岸江
東 町	江口 協子	佐々南、末永	藤田 幹紀
西 町	山本 光夫	主任児童委員	近松 紀行
芳ノ浦	佐々木アケル子		福田 節子
土手迎、浜迎	田中 明敏		

(敬称省略)

佐々町地域振興券 交付決定

- 一、交付開始日
 - 平成11年3月14日(日)
 - [午前9時～午後5時まで]
 - 町内3ヶ所で交付(場所指定)
 - ・北部体育館・南部体育館・役場1階事務所
 - 当日手続きに、行けない方は次の日時に手続きをしてください。
 - ・窓口 役場福祉班
 - ・平成11年3月15日(月)～19日(金)
 - [午前8時30分～午後7時まで]
 - ・平成11年3月23日(月)以降 [平常時間]
- 二、交付対象者
 - ・3月5日(金)までに個人に通知(対象者と思われる方へ)
 - ・対象者と思う方で、通知が来なかった方は、役場へお問い合わせください。
 - ☎62-2101(福祉班)
- 三、地域振興券の使用方法
 - ・取扱店等の一覧表を地域振興券の交付時にお渡しします。
 - ・地域振興券は額面千円で、千円以下の買い物に使うと、つり銭はもらえません。
- 四、使用期限
 - ・平成11年9月13日(月)まで
 - ・期限をすぎると、使用できません。

阪神・淡路 大震災義援金 申請は お済みですか

阪神・淡路大震災にかかる義援金の申請期限は、本年3月31日までとされています。まだ申請されておられない方は、被災時の居住市町の義援金担当課にお問い合わせください。

詳しくは、兵庫県南部自地震災害義援金募集委員会事務局(日本赤十字社兵庫県支部内)

☎078-3362-4560

ジョギングフェスティバルに御協力を!

3月14日(日) 9時40分から、町外の選手も含め2,143名が参加して、町道神田線で白熱のレースが予想されます。

コースの沿道は、車両等の交通量が増え警備が非常に難しくなります。このため、交通機関をはじめ、皆様に一時的にご迷惑をおかけしますが、選手の安全と事故防止のため、次の事項についてご協力をお願いします。

1. 選手の伴走及び移動応援は一切しない(禁止)
2. 道路での声援は、一般車両の通行妨害やレースの支障にならないように注意してください
3. 沿道では、犬の放し飼いを絶対しないでください



選挙へ行こう

4月11日(日)は

長崎県議会議員選挙の投票日です

投票時間 午前7時から午後8時まで

長崎県議会議員一般選挙
 ▼告示日 4月2日(金)
 ▼投票日 4月11日(日)

【投票ができる人】
 次の要件を満たし、本町の選挙人名簿に登録されている人です。

一、日本国民で、投票日当日、満20歳以上の人(昭和54年4月12日までに生まれた人)

二、平成11年1月1日までに佐々町に転入届をし、住民基本台帳に登録されている人

※ただし、4月10日(投票日前日)までに県外へ転出された人は、たとえ投票所入場券が送付されても投票することができません。

投票日に投票所に行けない人は不在者投票を

【不在者投票の期間等】

・4月2日(金)
 ・4月10日(土)
 ・午前8時30分
 ・午後8時まで

【不在者投票ができる人】

投票日の当日、次の要件に当てはまる人。
 投票区内での仕事や親族の冠婚葬祭の場合。
 何らかの用務(レジャー・買い物等)で、投票区の区域外にいる場合。
 疾病、負傷、出産等のため歩行困難の場合。
 県内の他の市町村に引越越しをした方。(この場合所定の手続きを要しますので、お

早めに役場選挙管理委員会へお問い合わせください。

第二投票所(口石小学校)が変更になります

○従来使用していた教室が改造により使用できなくなりましたので、口石小学校体育館に変更になりました。

明るくきれいな選挙の推進を

選挙は民主政治の基盤であり、民主政治の健全な発展を期するためには、選挙が明るくきれいに行われなければならないと思います。

選挙を明るくきれいにするためには、政党及び候補者などの良識ある行動が必要であるとともに、すべての有権者が主権者としての自覚を持つことが必要です。

私たちは明るくきれいな選挙を推進するため、有権者及び選挙運動関係者に次のことを訴えています。

○有権者は、主権者としての意識に徹し、候補者の主張、主義を十分に見極めて、自覚と誇りをもって棄権することなく自由な意思で貴重な一票を投じましょう。

○候補者は、主義・主張を堂々と訴え、選挙のルールを守り、きれいな選挙運動を展開しましょう。

○選挙の公正を害する一切の選挙違反を排除しましょう。

佐々町明るい選挙推進協議会



今月のいきいきママさん♡



佐々南町内会 宇野 文さん
紫織ちゃん
(1才8ヵ月)

元気で明るいママさんを紹介しています。自薦、他薦
問いません。ドンドンご応募ください。

【お問い合わせ】健康相談センター ☎63-5800

あなたの『こころ』げんきですか

複雑化した現代社会で、“こころ”の健康を保つことが難しくなっています。人間の“こころ”である脳細胞をいつでも若々しく維持するためには適度なストレスも必要といわれていますが、過度になるといろいろな障害が

出てきたり、そのストレスを避けたいために様々な状態に陥ることがあります。

＜摂食障害＞
太ることに恐怖感を抱き、食べることに罪悪感を感じて拒食・過食・自己誘発・嘔吐・偏食・下剤乱用をしたりする

一才の娘がいます。まったく人見知りがなくとても愛嬌のいい子です。歌やダンスが大好きで大変なおしゃべり(何を言っているのか分かりませんが)いつも笑わせてくれます。反面、ひどいかんしゃく持ちで、日に日に増し、私の頭の血管は切れっぱなし。他のお母さん達は「うちの子もそうよ」と言いながら上手に子育てされている様に思います。そんな中、ふれあい広場やあひる学級等に参加させてもらって、子供より私自身楽しみで随分イライラも解消させて頂いています。いつか本当のいきいきママさんになれる様にならばいいと思います。

ことです。ひどくなると生命に危険をもたらすこともあります。

*摂食障害者の会(パトスの会)があります。

＜薬物依存症＞

覚醒剤・シンナー・睡眠剤などの薬に頼ってしまい、なかなか止められないこと(ギャンブル依存症)

パチンコ・競馬・競輪など・勝ったときの快感を忘れられず自己制御ができないこと(外傷後ストレス障害)

何らかの事件や出来事に遭遇し、そのときに負ったこころの傷が癒えずに後遺症として残っているものです。

このほか、アルコール依存症等様々な状態があります。一人で悩まずに相談してください。

ポリオワクチンの追加接種を実施します

昭和50年から52年に生まれた方について、ポリオの免疫を保有している方の割合が他の年齢層に比べて低いことが、厚生省の調査でわかりました。

昭和50年から52年に生まれた方は、
1.ポリオウイルス常在国に渡航される時
2.お子さまがポリオワクチン接種を受ける時

に再度ポリオワクチンの予防接種を受けられることをお勧め致します。

佐々町ではポリオの集団接種(無料)を以下の日程で実施していますので、該当される方はこの機会を御利用下さい。

4月23日・7月8日
10月27日・平成12年1月13日
場所 健康相談センター

時間 13時30分から14時30分まで

フリーマーケット開催のお知らせ

来る3月14日(日)、ジョングフェステイバルの日、リサイクルのついで「フリーマーケット」を開催します。みなさん、お誘い合わせの上、是非お立ち寄り下さい。

とき 3月14日(日)

午前9時～13時
ところ 佐々町商工会横

朝市広場
小さくなった子供服、読ん
でしまった本など、みなさん
も出してみませんか。

出店希望の方は、フリーマ
ーケット実行委員会(☎62
2622)までお問い合わせ
ください。

=福祉保健課からのお知らせ=

犬の危害を防止しよう!



犬の放し飼いは、時には人を攻撃したり、他人の土地、作物などを荒らしたり、他の犬や猫とのケンカを引き起したり、また、交通事故などに会う危険性も多く、いろいろな病気に感染する原因にもなります。

- ☆犬の放し飼いはしないようにしましょう。
- ☆犬が施設から脱出しないよう必要な措置を講じよう。
- ☆ケイ留されている犬の行動範囲が道路または通路に接しないようにしましょう。
- ☆適当な時期に適正なしつけを行い、飼い主の制御に従うよう訓練しよう。

国民年金 基金制度

国民年金を上積みする
公的年金です

〔国民年金基金とは〕

自営業などの方がゆとりある老後を過ごすことができ、ある老後を過ごすことができ、ある老後を過ごすことができるように、老齢基礎年金に上積みする給付を行う新しい公的年金制度です。

〔加入できる人は〕

国民年金の第1号被保険者です。ただし、国民年金保険料を免除されている方や農業者年金に加入している方は加入できません。

〔年金の種類は〕

終身年金 A・B型
確定年金 I・II・III型
以上の5種類があります。

〔掛金の金額は〕

選択した給付の型、加入口数、加入時の年齢によって決まります。(1年分まとめて)

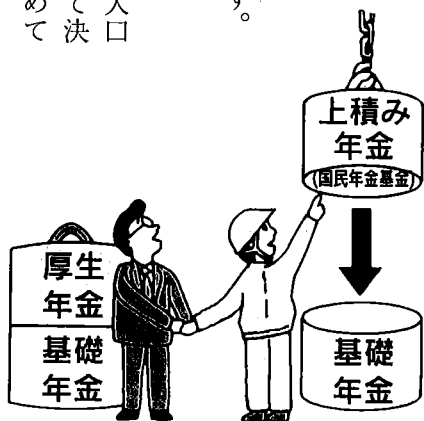

納める場合、割引があります。

〔納付の方法は〕

金融機関からの口座振替になります。

〔税制上の取扱い〕

掛金は、全額、社会保険料控除の対象となり、所得税や住民税が軽減されます。受け取る年金には、公的年金等控除が適用されます。

お問い合わせは

長崎県国民年金基金
フリーダイヤル 0120
404028にお問い合わせになりますと、詳しい資料が送付されます。

掛金と受給金額の例

納める掛金は (月額)
受け取る年金額は

(終身年金のA型に1口加入した場合)

国民年金	
(平成10年度)	月額 13,300円
満額で	年額 799,500円 (月額 約66,625円)

+

国民年金基金：A型1口		
加入時の年齢	月額	
20歳 0月	3,690円	
25歳 0月	4,590円	
30歳 0月	6,210円	
35歳 0月	8,250円	
40歳 0月	11,700円	
	年額 360,000円	(月額 30,000円)

=

合計金額		
加入時の年齢	月額	
20歳 0月	16,990円	
25歳 0月	17,890円	
30歳 0月	19,510円	
35歳 0月	21,550円	
40歳 0月	25,000円	
	年額 1,159,500円	(月額 96,625円)

※国民年金基金の口数を増額すると、さらに高い年金が受給できます。(1口増額につき年間12万円増)

平成11年4月1日から

老人保健法等の規定に基づき、

高齢者の患者さんの負担額が変わります

○ 老人保健制度加入者の皆さんの診療に関する一部負担金の額が次のとおり変更になります。

● 外来の場合 1日につき500円→1日につき530円

ただし、同一の医療機関に1月に5日以上通院した場合は、その月の5日目以降の通院については無料となります。(薬剤に関する一部負担金はお支払いいただきます。)

● 入院の場合 1日につき1,100円→1日につき1,200円

※市町村民税非課税の世帯に属する方等で老齢福祉年金を受給している方については、1日につき500円に減額されます。(減額認定証が必要となりますので、福祉保健課で申請を行ってください)
※市町村民税非課税の世帯に属する方等については、1月の負担上限が35,400円に減額されます。(限度額適用認定証が必要となりますので福祉保健課で申請を行ってください。)

お知らせ

皿山窯体験施設
受講生募集

皿山窯体験施設では、ただいま町内在住の受講生を募集しています。土をこね、ろくろを回し、絵柄をほどこす。昔ながらの陶芸技術をあなたも体験してみませんか？
受講は、週1回の月4回となっており、3つのコースから都合の良い時間を選択できます。
なお、月曜日は休校日です。

コ	一	ス
A	B	C
9時～12時	14時～17時	18時～21時
木曜日除く	金曜～日曜	火曜～金曜

○受講生会費(月謝)

町内 2,500円

○申し込み及び問い合わせ先

皿山窯体験施設

〒62-6772

長崎県県北保健所

移転のお知らせ

平戸、松浦、吉井の3保健所が県北保健所として統合し、旧吉井保健所の仮庁舎で業務

平成11年度 奨学生募集

本町教育委員会では、奨学生の募集を次のとおり行います。

※佐々町奨学生(大学・短大・高校)

- 1、募集期間…平成11年4月9日～4月20日迄
- 2、貸与月額…大学…2万円 短大…2万円 高校…1万円
- 3、返済方法…卒業後10ヶ月据置貸付け期間の2倍で返還(無利子)

※長崎県育英会(大学のみ)

- 1、募集期間…平成11年3月15日～11年5月10日迄
- 2、貸与月額…国・公立大学 31,000円 私立大学37,000円
- 3、返済方法…大学卒業6ヶ月後から10年以内に返還(無利子)

△受付窓口…町教育委員会

○その他、詳しいことについては町教育委員会

(TEL 62-2128)又は、県育英会 (TEL 095-824-7501)

へお尋ねください。

注：県育英会の高校については入学された後、高校へ出願するようになっています。

《財団法人、岡田甲子男記念奨学財団》

- 1、対象者…大学生(院)短大生(高専)専修生(高卒)
- 2、募集期間…2月15日(月)～4月30日(金)
- 3、貸与月額…大学生(短大生)…46,500円
専修生…41,500円
- 4、返済方法…卒業後6ヶ月後から10年以内に返還(無利子)
- 5、応募資格…新生で奨学生としてふさわしい人物であるととも保護者が県内に住所を有する者

<連絡先>

〒857-0054

○佐世保市栄町7-3 アリアケジャパンビル
財団法人 岡田甲子男記念奨学財団

理事長 岡田甲子男

○TEL・FAX 0956(24)0011

を行ってまいりましたが、平成11年4月1日(木)から新庁舎にて業務を開始いたします。

○新住所

〒85914807

北松浦郡田平町里免

(旧所在地 吉井町立石免
1126番地1
227)

TEL 0950-573933
FAX 0950-573666

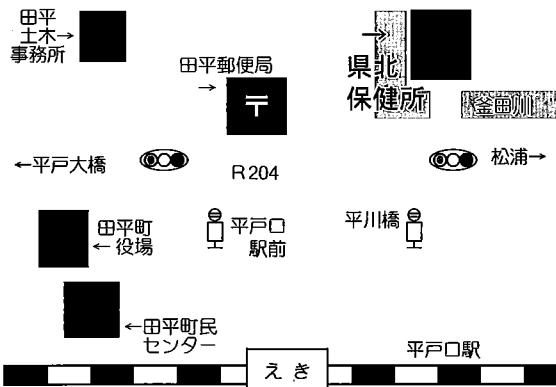

水道課からのお知らせ

上水道の給水工事については、町指定の管工事業者で施工していただくようになっております。今回、下記の管工事業者が追加指定となりましたので、お知らせ致します。
*水道事業会計は、3月31日が決算日です。3月分の水道料金は、納期内に納入をお願いします。
*水道料金は、毎月忘れずに納入しましょう！
*メーターボックス上に物を置かないようにしましょう！

追加された上水道給水管工事指定店

業者名	所在地	電話番号	追加年月日
(有)アーム設備	佐世保市瀬戸越2丁目1830番地	40-6708	H.10.12.15
(有)稲澤興業	田平町里免1238番地の2	0950-57-1545	H.10.12.25
県央設備工業(株)	大村市宮小路3丁目1338番地	0957-55-9803	H.10.12.28
株式会社海電設	田平町小崎免1023番地	0950-57-0907	H.11. 1.29
駄原 龍彦	佐世保市天神4丁目22-17	33-0303	H.11. 2.10

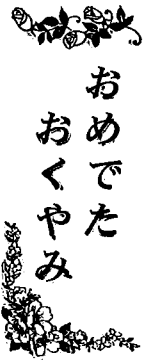

おめでた
おくやみ

(敬称略)

ご結婚おめでとう

氏名	町内会
夫 西原 規之	若 佐
妻 林 めぐみ	
夫 長瀬 勇児	口 石
妻 越智 睦	

お誕生おめでとう

父の名	母の名
性別	出生児
町内会	
佐々 恭 みゆき	栗 林
女 美沙希	
前田 耕助 佐織	里
男 洗太	
岡本 年紀 直美	
男 朋樹	市 瀬
金子 剛 桂子	
男 昌央	新 町
宮原 伸二 恭子	
女 沙織	新 町
吉本 貴司 佐江子	
男 広喜	沖田及永
中木 秀忠 友美	
女 咲良	口 石
松田 敏彦 初美	野 寄
男 航	

中山 敬介 幸子	松 瀬
女 聖那	
近藤 真 牧子	東 町
女 若菜	

ご冥福を祈ります

氏名	年齢	町内会
田中 勝美	76歳	町内会
田代 貞雄	66歳	浜 迎
川崎 久彌	76歳	里 山
河村 初代	76歳	大 里
村上 茂	65歳	北 茂
末永美貴子	50歳	
本多 慶吾	68歳	神 田
横田 正典	82歳	口 石
辻ヒデ子	71歳	木 場
吉福義四郎	75歳	東 町

(2月13日受付まで)

暴力団の絡む
こまりごと相談

- ◆警察本部暴力追放テレフォン 095-822-0007
- ◆長崎県暴力団追放県民会議 095-825-0893
- ◆最寄りの警察署又は交番でお受けします。



■暴力団に関することは、一日も早く
“迷わず、恐れず、ご相談下さい”

3月の
**交通事故
巡回相談**

3月16日(火)
10時~16時
於：松浦市役所

お済みですか
確定申告と納税は

▲所得税・贈与税
3月15日(月)まで

▲消費税及び地方消費税(個人事業者)
3月31日(水)まで

家屋(倉庫等を含む)の解体、一部取り壊しをされた時は、役場税務課までご連絡ください。

固定資産課税台帳の縦覧が始まります

平成11年度固定資産課税台帳の縦覧を役場税務課にて、平成11年3月1日(月)から平成11年3月23日(火)まで実施します。(但し、土・日曜日・祝日は除きます。)

さざ川柳会 一月例会から『音』

古都の寺鐘国宝の音で鳴る
うぐいすの初音もほしい梅一輪
雷は貯めたストレスほえ続け
窓を打つ氷雨の音に母徳ぶ
妻癒えて米研ぐ音のリズム感
新春の靴音軽く初仕事
春雨の音に白魚目を覚まし
われひとり気付かぬいびき皆起こし
雷の音は春呼ぶ三番叟(さんばそう)
風の音春が近いと頬なでる
騒音に慣れて都会の人となる
倦怠期妻のいびきが太くなる
音無しの構で放つその臭さ
景気つけ叩く太鼓の音響く
音もなく背後に迫るストーカー

福地よしみ	西牟田静子	宮原九一郎	辻 智佐恵	山下 彌生	松田 信子	小畑 定雄	井上 順一	横尾 辰雄	植松 義則	出端 九一	南 茂	小島 順	天羽 一子	古市千鶴子
-------	-------	-------	-------	-------	-------	-------	-------	-------	-------	-------	-----	------	-------	-------

毎月の第2日曜日は
町長対話の日

3月は14日
4月は11日です

※対話の時間は
午前10時~午後3時まで

相談内容を前もってご連絡いただきますと、事前調査、担当課長の同席等により細部にわたる回答ができるものと考えられますので、ご協力をお願いいたします。

なお、事前連絡は、総務課で受け付けます。



▲介護保険について分かりやすくお話になる町長 (会長)

佐々町在宅介護者の会では、一月の定例会に町長(社会福祉協議会会長) 清原恵一郎氏を講師に招き、今年の中から認定が行われる「公的介護保険」についての勉強会を開きました。

身近な話題に聞き入る 町在宅介護者の会開催

ふれあい トピックス

佐々町社会福祉協議会

☎ 63-5900
FAX63-5100



▲熱心に聞き入る介護者の皆さん

また、福祉先進国のデンマークでは、在宅福祉をすすめており、特に痴呆性老人は、在宅で「グループホーム」の利用者が多く、老後は、国から安心して「福祉制度」が受けられる。

また、子どもには、「個性」を大切にされた教育が行われていることなど日本の教育とは、少々異なった教育のように見え、短い時間でたいへん貴重な講話でした。
その後、会員から「公的介

ホームヘルプサービスのお知らせ

～在宅介護支援センターについてお知らせ～

在宅で、日常生活を営むのに著しく支障のある高齢者や障害者の方々が、24時間、365日、必要に応じたホームヘルプサービスがご利用できます。

入浴、排泄、身体の清拭、洗髪、通院などの介護、調理、衣類の洗濯、補修、住居の掃除、整理整頓、生活必需品の買い物、関係機関等との連絡などの家事

詳しくは、在宅介護支援センターにお尋ねください。

在宅介護支援センターから職員が出向き、ご相談やご利用にむけてのお手伝いをいたしております。

なお、在宅介護支援センターでは、24時間、365日いつでもご相談を受付けております。

ご遠慮なくご相談ください。

☎ 63～5900 FAX 63～5100

場所 福祉センター内

護保険の要介護に該当しない場合に町の対応は」との質問に「生きがいや楽しさをもつて暮らしていただけるよう地域のデイサービスや福祉センターの活用を考えている。」
また、会員から「眼科や耳鼻科が町内にはないため、町外への交通費が重んでいる。」との質問に町長は、「眼科及び耳鼻科を近いうちに設置する」と答えられるなど身近に感じる話題や質疑に会員の皆さん方は、聞き漏らさないようにと熱心に聞き入っておられました。



～障害者ワークロ講習会開催～

心配ごと相談所

誰に相談したらよいかかわからず困っておられる方、佐々町心配ごと相談所へご連絡ください。相談は無料、秘密厳守、担当の相談員が親切にご相談をお受けしております。お気軽にどなたでもご相談ください。

◎毎週水曜日午後1時～4時 町福祉センター相談室

3月3日	小森 ツルエ	相談員
10日	末永 キリ江	相談員
17日	貞松 馨	相談員
24日	辻 隆三	相談員
31日	田上 三徳	相談員

社会福祉事業振興基金へ
◎香典返しとして

▼故 北川 マスエ 様
市 瀬 北川 義春 様
故 米田 シツヨ 様
故 米田 英雄 様
土手迎 米田 様
▼故 田島 福市 様
水道 田島フミエ 様
▼故 木谷 清吉 様
四ツ井樋 木谷 キヨ 様
▼故 本多 慶吾 様
神 本多 トシ 様
▼故 佐伯 ミヨ 様
口石 佐伯 正勝 様
ご逝去された方々のご冥福を謹んでお祈りいたしますとともに、ご遺族様のご厚意に心から感謝申し上げます。

《寄付のお礼》

町内バトミントン大会 参加者募集!

町内会、事業所、グループ等で参加をお願いします。

- 開催期日 平成11年3月21日(日)
- 場所 佐々町民体育館
- チーム編成 六名~十名程度
ダブルス
- 参加料 3,000円
- 参加締切 平成11年3月11日
- 申込 佐々町教育委員会へ申込書を提出して下さい。
(☎62~2128)

1月17日に佐世保市で開催された長崎県卓球選手権大会で、ベスト8に進出した四選手が、長崎県代表として、3月26日~28日に沖縄県で開催される九州大会に出場します。代表選手は、次のとおりです。

- 60歳代男子の部 長尾勝義(東町)
- 40歳代男子の部 吉永俊幸(里)



全九州卓球選手権大会

- 30歳代男子の部 志方道徳(口石)
- 40歳代女子の部 大塚静子(西町)

心をつなぐみんなの広場

このコーナーは「教育委員会、公民館」関係のさまざまな情報を紹介します。

☎ 62-2128



わかあゆ少年 駅伝大会

1月24日(日)第14回山田謙三旗争奪「わかあゆ少年駅伝競争大会」が佐々町体育協会の主催で開催されました。町内外から、十八チームが参加し各区间で白熱のレースを展開し、子ども達の気迫を感じるひとときでした。

佐々町内 駅伝大会

2月7日(日)第28回町内駅伝大会が町体育協会の主催により開催されました。

- 〔団体の部〕
- 優勝 市瀬 A
 - 準優勝 ノックス
 - 三位 里山
- 〔区間賞〕
- 一区 柳内美佳(市瀬 A)
 - 二区 松田恵里(里山)
 - 三区 今泉康弘(市瀬 A)
 - 四区 金光竜石(市瀬 A)
 - 五区 力竹淳介(口石)
 - 六区 松瀬秀平(中央通)

22チームの参加により各区间に熱戦が展開されました。佐々中学校の各クラブもオープン参加し大会をいっそう盛りあげていただきました。なお、結果は次のとおりです。

- 〔団体の部〕
- 優勝 木場 A
 - 準優勝 野寄 A
 - 三位 神田やろう会 A
- 〔躍進賞〕 野寄 A
- 〔区間賞〕
- 一区 山田密夫(野寄 A)
 - 二区 力竹淳介(口石)
 - 三区 馬場喜彦(野寄 A)
 - 四区 辻 幸平(神田 A)
 - 五区 森 一幸(神田 A)
 - 六区 立石和洋(木場 A)



佐々町武道始め 剣道大会

1月24日、恒例の佐々町武道始め剣道大会が、佐々町体育協会剣道部の主催により、町武道館で開催されました。なお、結果は 次のとおりです。

優勝 小学校(二年~三年の部)

辻 貴弘(木場)

四年の部 永田龍一(神田)

五年の部 黒川直子(里山)

五年男子の部 谷口豊規(新町)

六年男子の部 吉永博文(神田)

中学校の部 大瀬正将民(神田)

3月 あなたも参加してみませんか

7日(日) 公民館フェスティバル『みる・きく・ふれる、そしてつどいあう』(活動発表・展示及び体験コーナー)
10:00~17:00
町民体育館

14日(日) ジョギングフェスティバル(ご声援お願いいたします)
9:00~開会式・スタート
佐々中グラウンド

21日(日) 佐々中学校プラスバンド
第4回・定期演奏会
12:30~開会
町文化会館・大ホール

明生大学講座

終わる

平成10年度の明生大学は、毎月10日をめどに実施してきました。

最終回の2月講座は、佐世保市西蓮寺住職、茨木は兆輝師のご講話でした。

言葉では、立派なことが言えても、心が行為が伴わない人が意外に多い。真の生き方は「いのちを磨く」ことにあるのではないか。人生の多くの場合に生き方を磨く機会はある。それをしっかりとみつ



小学校令改正によって小学校の義務制が六年となったのは明治40年であり、同時に小学校高等科二年、又は三年を併設出来るようになった。旧制佐世保中学校の創立は明治41年である。

随筆郷土誌(240) 宮原九一郎

佐々の教育史(その9)

だから明治39年以前の小学校卒業の人は殆ど四年間の教育しか受けていないのだが、それで村会議員や部落の主役として働いてきたのである。

市瀬小学校が庄屋の客屋から大日山の境内に移ったのはいつであったのか分らない

が、余り広い土地ではないし、まだ児童の数も少なかったであろうから、左程大きな校舎ではなく、運動場など全然考慮してはいなかったようである。以前にも一度書いたが、市瀬村と佐々村と合併したのは明治22年であり、市瀬小学校が佐々小学に合併したのは、それに先立つ明治20年である。佐々、市瀬の両村にどんな約束事があったのか知る由もないが、古川に移転した佐々小学校は、一応近代的な校舎と設備を整え、運動場もあったので、遊び場もない市瀬小学校の児童を救い上げる気持で、両村が話し合った上での処置であったのではないかとも思われる。

めていきたい。というお話でした。講話後、閉講式を行い、内山シズ様外15名が皆勤表彰。内田キク様外65名に修了証書授与。「来年度も又元気に学びましょう」という松永会長のことばで終わりました。

図書室 だより

佐々町立図書館のシンボルマーク及び愛称を募集しておりましたが、審査の結果次のように決定しました。

応募点数は、シンボルマーク三十八点、愛称十一点でした。たくさんのご応募誠にありがとうございました。

○シンボルマーク

佐々町市場免七番地八

西田英世(小五年)さんの

「アイガモの親子」です

○愛称

親しみやすいものと思っ
ていましたが「図書館」という名称よりも良い名前が見つかりませんでしたので、「該当なし」としました。

決定しましたシンボルマークは利用者カードなどに使用

させていただきます
また、応募作品は、一定期間すべて図書館に掲示しますので、ご覧ください。

◎町立図書館の電話番号が決まりました。
☎41-1800です。どうぞ

よろしく願います。
「よい本いっぱい」と覚えて下さい。

一月末日で公民館図書室を閉館し、皆様方には大変ご不自由な思いをおかけしておりますが、図書館の準備は着々と進んでいます。去る二月九日と十日には、一回目に本を約一万八千冊配架しました。その際、「佐々町読書会」、「よか図書館をつくらう会」等の皆さん延べ二十名の方々が、ボランティアで手伝っていただきました。二日間におたつた大変根気がある作業でしたが、皆さん一生懸命してくださり、感謝しております。
三月に残りの本やAV資料も入り四月一日のオープンに向けてスタッフ一同頑張っていますので、町民の皆様楽しみにしてください。

休日在宅当番医日程表 ※診療時間 午前9時～午後5時

月	日	曜	医療機関名	住所	電話番号
3	7	日	安田医院	佐々町	62-6789
	14	日	田中医院	小佐々町	69-2521
	21	祭	おおさと整形外科	吉井町	64-3110
	22	振	西村医院	〃	64-3151
	28	日	松瀬医院	〃	64-3225
4	4	日	福井診療所	〃	64-4177

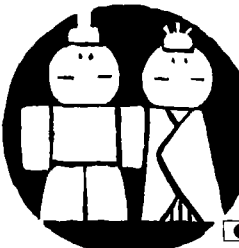

3月
 1～7日 春の全国火災
 予防運動
 3日 雛祭
 6日 啓蟄
 8日 国際婦人デー
 春分日 春分の日

眼科診療日程表 町立診療所 ☎62-2405

3月2日(火)	5日(金)	9日(火)	12日(金)	16日(火)	19日(金)
診療時間 午後2時～午後5時まで 受付時間 午後1時～午後4時30分まで					

※町立診療所移転のため、平成11年3月30日(火)午後から31日(水)の
 全日、休診します。

保健行事 健康相談センター ☎63-5800

項目	日程	時間	対象者・内容
マザークラス 母子健康手帳受付	3/17(水) 次回 4/27(火)	受付時間 9:00～9:00 学級 9:30～11:30	赤ちゃんとおふれ合おう 予防接種の受け方 産後の栄養・離乳食を始めるにあたって *エプロンを持参して下さい。
機能訓練教室	3/10(水) 24(水)	9:00～13:00	脳卒中後遺症、その他身体に障害のある方。 歌やゲーム、リハビリ等を行っています。 お気軽にご参加ください。
赤ちゃん相談	3/17(水) 4/28(水)	受付時間 13:20～14:00	生後4～12か月児対象 身長・体重測定、一般離乳食相談 *換えのオムツを持参してください。
健康なんでも相談日	3/1・15 第1・3月曜日	9:00～11:30	骨密度・血圧・血糖値測定、検尿、母子健康手帳交付、 乳幼児身体測定、予防接種の受け方、その他
男性料理教室⑨ ⑩	3/9(火) 3/18(木)	9:30～11:30	・少し具合が悪いときの食事 歯痛、風邪、下痢… ・友人とのお花見弁当でバランスのおさらい
ヤングミセス教室⑧	3/11(木)	9:30～12:30	生活習慣病(成人病)予防のための食事
ふれあい広場	2/1・2・3・4・5・ 8・9・11・12・15・ 16・19・23・25・ 26・29・30・31	10:00～15:00	昼間、ご家庭で育児をしているお母さん方、 健康相談センターで、親子ともに交流してみませんか? ご近所お誘い合わせのうえ、ぜひお越し下さい。

4月の予防接種日程 問診票は総合福祉センター内健康相談センターにあります

【個別接種】 ・佐々町内の各医療機関で受けます。(15:00～17:00)

予防接種	対象	期日	注意事項
三種混合	生後3～12か月児	4月5日～10日	次の予防接種までに 1週間以上あける
日本脳炎	1期初回3歳(2回) 1期追加4歳(1回) 2期小学4年(1回)	4月19日～24日	次の予防接種までに 1週間以上あける

【集団接種】 ・総合福祉センター内健康相談センターで受けます(13:30～14:30)

予防接種	対象	期日	注意事項
ポリオ	生後3～18か月児	4月23日(金)	次の予防接種までに 4週間以上あける

*必ず、保護者又はお子様の健康状態をよくご存知の方が同伴し、問診票を持参してください。

健康テレホンサービス

☎ 23-4300

月	院内感染
火	陥入爪
水	百日咳
木	アレルギー性鼻炎のレーザー手術
金	燃えつき症候群
土・日	高齢者の婦人病