

# 広報 さざぎ

平成元年

4月(第162号)



## 町づくりに私達も頑張るよ

毎月、8日、28日町公民館横の広場で野菜市が開かれています。各地域では「ふるさとづくり」をどうしていくか話題になっています。私達の住んでいるここ佐々町を明るく、ふれあいのある町へしたいものです。

お客さん「安いよ」「新しいよ」と朝の広場に盛んな声が飛びかっています。

(関係記事は5ページです)

### 町の総人口

【3月1日現在】	【63年3月1日現在】
12,313人	総人口 12,256人
5,863人	男 5,852人
6,450人	女 6,404人
3,737世帯	世帯数 3,712世帯
10人	出生 18人
8人	死亡 3人
58人	転入 47人
33人	転出 35人

# 春の全国交通安全運動 4月6日～15日

## なくそう交通戦争 防ごう交通事故



昨年、13年ぶりに全国で交通事故死者数が1万人を突破し、交通戦争という言葉が改めてクローズアップされています。長崎県では、2月22日現在、飲酒運転や無謀運転で亡くなられた方々は12人となっています。どうすれば交通事故を減らすことができるかを考えてみました。

### 子供の事故

**圧倒的に多い  
“飛び出し”**

子供の事故で圧倒的に多い原因は、「飛び出し」です。昭和六十三年の全国統計では七歳から十二歳までの子供の歩行中に起きた事故では、百人中四十八人が「飛び出し」によるものです。六歳以下では、この数字が約五十三人と

### お年寄りの事故

**大切なのは  
“己を知る”こと**

ここ数年目立って増え続けているのは、六十五歳以上のお年寄りの死亡事故です。昭和六十三年中には、二千三百六十九人の方が亡くなっています。本格的な高齢化社会の到来を考えると、今後もお年寄りの死者数が増えると考えられています。

では、お年寄りが交通事故から身を守るために心がけることは何でしょうか。一番大切なのは、「己を知る」ことです。若いと思っても、とっさのときに体が動かなくなっている方が少なくありません。そのため、次のような「安全行動」を、日ごろから習



高くなります。飛び出しによる事故がいかに多いかが分ります。こうした事故から子供を守ります。

- ① 歩行者専用の青信号が点滅したら、次の青信号になるまで待ってから渡りましょう。
- ② 道路を横切るのは危険です。遠回りでも横断歩道を渡りましょう。
- ③ 自転車に乗っているときは、交差点の手前でブレーキをかけて止まり、必ず左右を確認しましょう。

### 若者の事故

**依然として多い  
バイクによる死者**

若者の死亡事故で多いのは、依然として自動二輪車（排気量五〇cc以上）によるものです。昭和六十三年中に全国で起きた自動二輪車中の死者数は、約千六百人。このうち

るには、まず大人が次に挙げるような子供の特性を知り、交通ルールを身につけさせることが大切です。

- ① 一つのものに注意が向くと周りのものが目に入らな
- ② 子供は視野が狭く、視点が低い。
- ③ 大人のまねをして、横断歩道以外のところを横切ったり、信号無視をしたりす

### 夜間の事故

**致死率は  
昼間の三倍**

昭和六十三年の死亡事故件数は、九千八百六十五件でしたが、このうち夜間の事故は五千五百二十件—全体の約五六%を占めています。

事故そのものは昼間のほうが夜間の三倍近くも多いのですが、致死率となると、夜間の方が昼間の三倍近くも高くなっています。夜間に死亡事故が多い原因

る。

④ 手を挙げさえすれば車は止まってくれる、といったように、物言を単純にしか理解しない。

特に四月は、入園、入学のシーズンです。入園、入学を控えたお子さんをお持ちのご両親は、危険な場所を確認し、どんなことに気をつけなければいけないかを、具体的に教えてあげることが大切です。

の七五%は、十六歳から二十四歳までの若者が占めています。さらに、原付（排気量五〇cc以下）を含めたすべてのバイク事故死者をみても、十人中六人までが十六歳から二十四歳までの若者です。

シートベルトは、事故からあなたの身を守るための命綱です。取り締まりを恐れて着用する「かざり」ではありません。

車に乗ったらシートベルト—必ず忘れずに着用しましょう。



# 学舎をあとに 小・中学校卒業式

三月十七日、二十日の両日  
小・中学校の体育館で卒業式  
がありました。

卒業生は、中学生二一九名  
小学生二一六名(佐々小一  
四名、口石小一〇二名)が、  
思い出の学舎をあとにしまし  
た。

職員、在校生の見まもる中、  
卒業生に一人ひとり校長先生  
から卒業証書が授与されまし  
た。

卒業生一同の別れのことば  
では、三年間の思い出と先生  
方に対する感謝を伝えると式  
典に参加した先生、生徒は感  
激に目がらしをおさえられて  
いました。



口石小学校末永校長先生から卒業生に「豊かな心をもって自分の力で正しく判断し、勇気をもって立ち向かってください」と激励の言葉が贈られました。

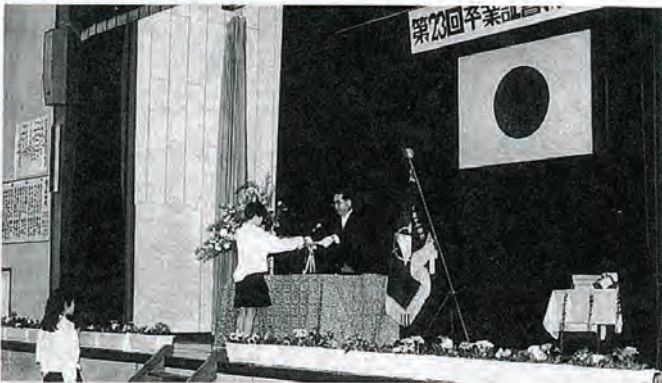

佐々小学校山中校長先生から、卒業生一人ひとりに卒業証書が渡されました。



佐々小学校卒業生が共同で作成した絵を利用してモザイク画が学校近くの河川公園にはめられています。

## 北校建設協同高等職業訓練校 修了式

三月二十二日午  
後五時三十分から  
第十三回目を迎え  
た修了式が技能訓  
練センターで行な  
われました。

修了生は九名で、  
一年間の訓練をう  
けたあと、技能士  
補の資格が与えら  
れます。

修了生の皆さん  
の今後の社会での  
ご活躍を期待いた  
します。



松永校長から修了生一人ひとりに修了証書の授与



佐々中学校  
二年 谷本 文代さん

### ●雨の日は見通しよく

昨年の秋の全国交通安全運  
動で、子供達の交通安全につ  
いての理解を深め、安全意識  
を高めてもらうため、小学校、  
中学校、高等学校の児童、生  
徒から募集をうけ、優秀作品  
として図画三十八点、作文二  
十八点選ばれました。

その中で、佐々中学校二年  
谷本文代さん(市瀬町内会)  
の図画が選ばれましたのでご  
紹介します。

# 四月から国民年金の

## 保険料がかわります

### ▼月額八、〇〇〇円に▲

四月から、国民年金の保険料が、月額八、〇〇〇円に引き上げられます。毎月納め忘れないようにしましょう。



### 保険料は前納できます

前納すると、毎月納める手数もはぶけますし、毎月毎月納める額よりもお安くなります。

例えば平成元年四月から平成二年三月まで(一年間)保険料を前納すると九三六八〇円となり、二三二〇円が割引されます。



### 保険料の納付が困難な方は免除制度があります

経済的な理由などから、どうしても保険料が納められないときは、申請をすれば、保険料が免除されることがあります。その場合、免除を受けた期間は年金の受給資格期間として計算されます。(ただし、免除を受けた期間の年金額は納付した期間よりも減額になります。)



# 商業統計調査(一般飲食店)

## ▼広報用ポスター募集▲

通商産業省では、本年十月一日で商業統計調査(一般飲食店)が実施されます。

そこで通商産業省では、全国の商店(一般飲食店)の方々にお知らせするため広報用ポスターを作成することになりました。

このポスターを広く皆様方から募集いたします。

一、応募資格 特に関いません。  
二、応募作品の内容 調査の対象となる商店が理解を深め、協力を行うに資する内容のもので未発表のもの。

四、応募期間 平成元年四月二十日(当日消印有効)まで  
五、応募方法 長崎県情報統計課か通商産業大臣官房調査統計部商業統計課へ送付するか持参してください。

郵送する場合のあて先  
◎長崎市江戸町二番十三号  
長崎県企画部情報統計課  
商工統計係  
☎(九五)一三一六八五六  
三一一

◎東京都千代田区霞が関一  
通商産業大臣官房調査統計部商業統計課  
☎(三)一五一一一五二

## 犬の登録・予防注射をうけてください

狂犬病予防法による犬の登録予防注射を行います。犬の予防注射は、犬を飼っておられる方の義務です。一年に一度ですので、もれなく受けてください。

- 1.日時場所については下表のとおり。
- 2.手数料

イ登録料	2,100円
ロ注射料	2,000円
ハ鑑札交付手数料	460円
合計	4,560円

### (注意事項)

- \*受付が混雑しますので、おつりのいらぬようにご協力をお願いします。
- \*印鑑を必ずご持参下さい。

期日	実施場所	実施時間
4月20日(木)	神田公民館前	9:30~10:00
	北 "	10:10~10:40
	江里 "	10:50~11:00
	市瀬 "	11:10~11:50
	木場 "	13:10~13:30
	口石 "	13:40~14:10
	四ツ井樋 "	14:20~14:40
4月21日(金)	真申 "	14:50~15:10
	水道 "	9:30~10:00
	芳ノ浦 "	10:10~10:50
	野寄 "	11:00~11:20
	栗林 "	11:30~11:50
役場前	13:10~15:00	

# 農業に意欲と活力を!!

農業は、牛肉・オレンジの輸入自由化、米やみかんの生産調整などで、厳しい状況にあります。この厳しい状況の打開と、農業の活性化の為に、意欲的に農業に取組んでいらっしゃる方をご紹介します。

木場町内会の井手律乃さんは、一月十九日に佐世保市コミュニティセンターで行なわれた、第二十二回佐世保地区生活改善グループ交換会のお米を使った料理コンクールに参加、主食の部で、最優秀賞を受賞されました。



長作振興で特別賞受賞の吉永さん(自宅近くの田で)



最優秀賞の表彰をうける井手さん

また、地域の麦作振興に貢献された、里町内会の吉永義美さんは、一月三十一日に、諫早文化会館で開催された、昭和六十三年度第六回長崎県麦作活性化推進大会で、特別賞を受賞されました。



# 野菜市

さぎ野菜市会主催による、さぎ野菜市が、

毎月八日と二十八日の二日間開かれています。

二十五戸の農家の主婦の皆さんが、採りたての野菜、自家製のみそや漬物などを持ち寄って行なっています。

二月二十八日の野菜市では、十六の店が並び、一六〇人余りの人出で賑わいました。新鮮で、しかも市価より安いとあって、なかなかの人気でした。

野菜市を、今後も盛況に決定着させる為に、皆様のご協力をお願いします。



新鮮な野菜「これ、ください」

# 考えよう 男女平等

みんなで

■ 婦人週間 ■ 四月十日〜十六日

「女性の能力や役割についての固定的な考え方を見直す」とをテーマに、今年も「婦人週間」が四月十日からスタートします。

女性の一票が

初めて投じられた日

婦人週間は、わが国の女性が初めて参政権を行使した昭和二十一年四月十日を記念して、昭和二十四年に設けられ、婦人の地位の向上のために特別啓発活動を実施しています。この間、

「女性の社会参加」「婦人労働に対する理解」を深めるためのテーマをそのつど定め、啓発広報活動を続けてきました。

昭和六十一年四月には「男女雇用機会均等法」が施行され、

女性の職場進出と働く女性の役割を、法律面からも保証・評価する足掛かりができました。

男女の協力で

社会を支えよう



今年は、メインテーマの趣旨をわかりやすくするため、キャッチフレーズとして、「女が変わる 男が変わる」が採用されました。

社会を支えるのは、男と女の両性です。この点を、お互いしっかりと認識しようという発想です。

こうした考え方が社会に行き渡るなら、「男女雇用機会均等法」も、スムーズに社会の「慣習」として生かされるはずで

# ジョギングクラブフェスティバルinさざ

## あこがれのオリンピック選手と走った!

佐々町体育協会の主催で、三月五日、89ジョギングフェスティバルinさざが、町道神田線を利用して行なわれた。

大会は、走ることを楽しみ健康とふれあいを大切にして佐々町のスポーツ振興と地域の活性化を図ることを目的に昨年からオリンピック選手を招き実施しております。

今年、ソウルオリンピック、マラソン日本代表の浅井

えり子選手、佐々木功監督(日本電気HIE)と、本町出身の前田正二郎選手(福岡、九州電工)を招き大会を実施いたしました。

有名選手と走れるとあって県内外から、九百二十名の児童、ママさんランナーなどが各種目に健脚を競いました。

大会に先立ち、健康づくり講演の一環として、佐々木功監督、浅井えり子選手による「私とソウルオリンピック」と題して講演が行なわれました。

本町関係の上位入賞は、次の方々でした。

- 小学五年男子 三位 石丸豪(口石小)
- 小学六年男子 優勝 廣永友晴(佐々小)



10kmロード、高校男子、共通男子のトップ争い(左すみ前田正二郎選手)



一路折り返しを目ざして



折り返して激走する各選手(神田踏切付近)

- 小学五年女子 優勝 松本直美(口石小)
- 共通女子 優勝 永田美紀(北松南)
- 高校男子 優勝 柳原嘉憲(北松南)
- 二位 橋本智則( )
- 三位 永安賢一( )



## 新入社員

ピカピカの新人社員が目につくシーズンです。

学生時代はジャンパーに、ジーパン、スニーカーといった身なりの若者たちが、パリッとしたスリッ姿に変身して職場に向かいます。

最近、女性の新入社員もキャリア・ウーマンらしい雰囲気のカチツとしたスリッを好んで着ています。女性が変わったのは、もちろんファッションだけでなく、

る女性も珍しくなくなりました。

それにしても、現代の若者はどんな職業感を持っているのでしょうか。総理府の「勤労と生活に関する世論調査(昭和六十二年七月)」によると、終身雇用は企業、勤労者にとってよい制度だとする人は、二十代がもっとも少なく、反対に悪い制度だとする人は二十代がもっとも多くなっています。終身雇用に対する考え方が変わってきているようですね。

いずれにしても張り切ってスタートした新入社員たち——  
心身のバランスを崩して「五月病」にかかったりしないよう健康には注意したいものです。四月七日は「世界保健デー」。この日はWHO(世界保健機関)誕生を記念して設けられた日で、日本でも健康についての関心を高めるための行事が行われます。

今年の世界共通標語は「Let's talk HEALTH/(健康について語ろうの意味)です。」



# 宝くじ益金で公衆便所完成

## 役場裏町営駐車場

自治総合センターが実施する宝くじの普及広報事業として、生活環境の整備を目的に役場裏町営駐車場に一八〇万円の助成金で公衆便所を新設しました。

皆さんがお求めになる宝くじの益金は、生活環境整備、防犯、防災などに大きく貢献しています。

公共施設はみんなのものです。誰もが気持ちよく利用できるよう心がけましょう。



役場裏駐車場に新設された公衆便所

# 年金積立金還元融資で し尿処理施設を建設

北松南部清掃一部事務組合では、昭和四十五年度にし尿処理施設を建設して以来、佐々町をはじめ七ヶ町住民の生活環境の維持向上に努めてきました。最近の生活様式の変化に伴う、し尿の質、量の变化及び施設の老朽化で住民生活への影響が懸念されることとなりました。

そこで、昭和六十二年度から二ヶ年継続事業、総事業費

五億四百万円で八十%の処理能力を持つ新施設の建設にとりかかり、本年三月に完成しました。

この新しい施設の完成で、地域住民の生活環境の保全と公衆衛生の向上に大いに貢献できるものと信じます。

このし尿処理施設の建設工事に要した費用の一部は、年金積立金の還元融資によるものです。

## 町営火葬場休止 のお知らせ

町営火葬場(新町)を四月一日から休止いたします。

なお、休止に伴わない他市町(佐世保斎場など)の火葬場を使用された場合、町では火葬料金(霊柩車利用料を除く。)の三分の二を補助することになりました。

手続きは、申請書に「領収証」をつけて住民福祉課に提出してください。申請書は同課にあります。

## 第十回 北松柔道選手権

三月十二日(日) 吉井町武道館で県北地区の柔道選手一五〇名が参加。第十回北松柔道選手権大会が開かれました。佐々町からも六名の選手が出場、健闘されました。

結果は、四十歳代優勝松田征男五段(里町内会)、中学生の部四位今村英一郎君(佐々中・中央通町内会)でした。

## 貴重な人命や財産を守るため

# 林野での火の取り扱いには気をつけよう

昭和62年を例にとると、林野火災の発生件数は4,120件で、損害額は35億8,155万円に上りました。このように林野火災は、いったん発生すると焼損面積が広範囲に及び、大きな被害をもたらす恐れがあります。

林野火災の出火原因は、たき火、たばこ、火あそびなどの不用意な火の取り扱いによるものが多いのが特徴です。ですから、レクリエーションやドライブで山へ出かける方は、マナーの向上に努め、たばこの投げ捨てなどを絶対にしないようにしましょう。また、林野周辺にお住まいの方が火を使うときは、気象状況や周囲の可燃物などに注意するとともに、近くに消火用の水を用意するなど、十分な管理をお願いします。





◎ご結婚おめでとう

氏名	町内会
夫 松本 哲雄	沖田
妻 朝永 春代	
夫 寺田 茂徳	里
妻 鳥井 章子	
夫 阿部 豊	中央通
妻 山口 朋子	

◎お誕生おめでとう

父の名	母の名	町内会
岸川 勝 禮子	続柄 出生児	町内会
三男 能成		市瀬
矢動丸 裕充 恵美子		里
長男 竜一		市瀬
白川 辰巳 雅美		市瀬
長男 翔太		市瀬
末永 忠利 しづ子		市瀬
二男 和也		市瀬
北川 勝也 枝登美		市瀬
長女 行香		若佐
高瀬 正樹 春美		若佐
二女 友貴		松瀬
田嶋 吉一 美代子		松瀬
長女 美樹		市瀬
福田 輝司 みどり		市瀬
長男 大輝		土手迎

郵便局からのお知らせ

日ごろから、郵便局をご利用いただきまして誠にありがとうございます。

郵便局では、郵便料金を、このたびの消費税導入により、4月1日から改めさせていただくこととなりました。

皆様のご理解とご協力を賜りますようお願い申し上げます。なお、これからも、スピーディーで、きめ細かなサービスに努め、皆様のお役に立ちたいと願っております。

—主な改正点—

- ・はがき40円→41円
- ・封書60円→62円



危険物取扱者試験

- 試験の種類 乙種4類及び丙種
- 試験の日時 平成元年6月18日(日)午前10時
- 試験場所 佐世保会場・県立国際経済大学
- 受付期間 平成元年4月18日～4月28日まで
- 提出先及び問い合わせ (財)消防試験研究センター 長崎県支部 (長崎市金屋町9-3) 電話 22-5999

◎ご冥福を祈ります

永安 義信 聡子	里山
長女 結香	
相澤 正広 芳美	里
二男 聡志	
山崎 朝男 滋子	古川
二男 遼太	
福田 洋 義恵	浜迎
二女 美樹	

光富 吉一 水道  
川下 清 里  
古野 ヤスノ 若佐  
日野 キミヨ 東町  
東島 敬之 西町  
二縣 式助 西町  
大浦 吉次郎 93歳 神田

(三月十六日まで受付分)

自衛官(二等陸・海・空士)募集

区分	受付期間	募集人員	試験日	試験場	試験科目	処遇・その他
男子	4月30日まで	若干名	受付時に指定	佐々町	国語 数学 社会 適性検査 口述試験	1.身分：特別国家公務員 2.初任給：115,800円 3.衣食住 完全無料支給又は貸与(約5万円相当) 4.賞与：年3回(4.9月分) 5.有給休暇は年24日で4週6休制 6.在隊中に各種免許及び公資格等の取得機会がある。
女子	5月31日まで	若干名	6月8日(木)	大村市	課題作文 身体検査	

問い合わせ先：自衛隊長崎地方連絡部東北分駐所 電話 0956-62-6662 (佐々町石免スーパー「まつばや」佐々店前)

◆おいしい水とは

味覚というものは人それぞれ。水のおいしさもその人そのときで違うでしょうが、一般的な条件をチェックしてみると、まず、無色透明であること、臭みがないこと、そして、水温は10～14度であること、さらに、ミネラルが適度に入っていること。このミネラルを含まない水は、味もそっけもなく、また含まれすぎてもまずいとか、そして最後に炭酸ガスも適度に入っていれば言うことなしということです。よく、井戸水がおいしいといわれますが、これは、1年通じて適温で、地下の岩盤を通っているため、ミネラルや炭酸もほどよく入っているからだそうです。



NHK学園の通信講座で学習を!

NHK学園では、生涯学習講座の春の受講生と高等学校の生徒を募集しています。

△生涯学習講座(通信講座)  
教養と趣味を深めるための書道、硬筆、俳句、短歌、囲碁など二十四講座です。

△入学受付 二月一日～四月三十日  
三年間の学習で高卒資格が取得できます。

△入学受付 二月一日～四月十五日  
希望科目を学習して、単位が取得できます。

△高等学校 教養コース(通信教育)  
入学受付 二月一日～四月十五日  
国語、英語など二十科目を学習します。

△海外在住者コース(通信教育)  
海外在住の社会人、青少年が(生涯学習講座)(高校の教養コース)を学習します。

△入学受付 二月一日～九月三十日  
社会福祉コース(コミュニティ・スクール)

△高等学校 専攻科  
高校卒業後、二年間の学習で「NHK学園福祉ボランティア」の認定資格が得られます。

△詳しい案内書をご希望の方は、〒一八六〇一東京都国立市富士見台二一三六NHK学園八E十一係に、講座名かコース名およびあなたの郵便番号、住所、氏名、電話番号をハガキに記入してご請求ください。  
電話番号は〇四二五七二一三二一(代表)  
案内書は無料です。



# 社会福祉協議会だより

☎ 2655

## 地域ボランティアの紹介

60年4月から始まった、ひとり暮らし老人会食会事業を主として、寡婦会の方々が会場ボランティアとして参加し、各会場での準備や参加された高齢者の方々とのおふれあい交流活動を続けておられます。

今度「すみれ会」とネーミングされ、地域ボランティア



熱心な学習会

として喜ばれる活動をしていきたいと張りきっておられます。

◎63年度ボランティア保険加入者二一五名

### ■ ボランティア保険内容

活動中にケガをした場合の「傷害部分」と、第三者の身体または財物に損害を与えた場合の見舞金(慰謝料)など賠償金を支払う「賠償責任部分」をセットにしたもの。

### ■ 加入対象

ボランティア活動に参加する方で、ボランティア推進機関、団体の役員としての活動も対象とみなされます。また小中学生も加入できます。

### ■ 保障期間

毎年4月1日から翌年3月31日まで

### 《寄付のお礼》

◎香典返しとして

- ▼故中国 虎四郎様
- 野 寄 中園 祐治様
- ▼故鷺淵 尚之様
- 野 寄 鷺淵 セイ様
- ▼故大瀬 彦治 工門様
- 神田 大瀬 七郎様
- ▼故太田 定松様
- 中央通 太田 正造様
- ▼故川下 清様
- 里 川下 久美男様

以上の方々から、香典返しとして多額のご寄付をいただきました。

ご逝去された方々のご冥福を謹んでお祈りいたしますとともに、ご遺族様のご厚志に心から感謝申し上げます。

皆さまからの温かいご芳志誠に有難うございました。社会福祉法人 佐々町社会福祉協議会 会長 清原 恵一郎

### ■ 掛 金

年間1名につき三〇〇円

### ■ 加入手続

所定の用紙(加入台帳)にご記入のうえ、掛金を添えてボランティアセンター(社会福祉協議会)にお申込みください。

### お知らせ

社会福祉協議会では次の貸付資金をお世話しています。

佐々町福祉資金

○限度額 10万円以内

世帯更生資金

(更生生業資金)

○限度額 182万円以内

高齢者居室整備資金

○限度額 120万円以内

障害者住宅整備資金

○限度額 120万円以内

貸付対象や手続きなど詳しくは地区担当民生委員さんか事



佐々町福祉資金

事務局までご相談下さい。\*申込み締め切りは毎月末日です。

☆石小小学校児童会へ  
長崎県共同募金会より  
**感謝状授与**

63年度赤い羽根共同募金へ多額の募金をされた団体へ長崎県共同募金会々々長より感謝状が贈られました。相談は無料

心配ごと相談所へどうぞ

☎ 六二二二六五五

♥毎週水曜日 午後1時から  
◎場所 社会福祉協議会

相談日	相談員
4月5日	内山 武次
12日	福地 ヨシミ
19日	川村 久米吉
26日	松尾 幸雄
5月10日	内山 武次
17日	福地 ヨシミ
24日	川村 久米吉

### 老人福祉センター

◎血圧測定：4月4日  
◎休館日：日曜日・祝日



資料館だより  
図書室

季節は春。  
巣立ちの時。  
社会人への道を歩む。  
思い出多くアルバムに  
人生への出発の時です。  
本の読み方も、道徳も、  
誰もみていないのですが  
マナーです。

ひまつぶしに読む本  
考えないでサラッと読む本  
ねがけに読む時と親子で楽  
しむ本などいろいろあります。  
仕事に役立つか、生活のリズ  
ムに合わせるか、目的はそれ  
ぞれちがっても、人々の心に  
理解力と柔軟さが自然と養わ  
れるものだと思います。  
より良い人間になるために、  
また豊かな人間性を創るため  
にも読書範囲を広げて下さい。

少しづつ暇をみつめて、読  
まれたらいいと思います。一  
冊の本がやすらぎを覚える事  
でしょう。  
毎月第一と第三土曜日は、  
スライドと紙芝居が好評です。  
どうぞ集って下さい。  
公民館図書室をご利用して  
下さい。  
青の背信 平居弓枝

新刊案内

平居弓枝

佐々、口石両小学校の校  
区の境界は、私の記憶によ  
れば東光寺の正面参道であ  
った。  
大正の初期にはあの参道  
はまだ無かったが、大正三年  
入学の佐々小学校の同級生  
が、あの付近に何人もいた。  
佐々町郷土史にも、

口石小学校の沿革に  
もはっきりしないが、  
その後校区の変更が  
あり、私達の五年生  
の頃、里の図池(現里山町  
内会付近)だけを残して、  
里の児童は佐々から口石に  
転校した。  
明治四一年四月に口石小  
学校が、修業年限四年から  
六年となったのは、学制改  
正の為で何れの小学校も同

じだが、大正八年四月には、  
口石小学校にも修業年限二年  
の高等科を併置して、口石尋  
常高等小学校となり、それま  
で佐々小学校に通学していた。  
口石小学校区の高等科の生徒  
は全部口石小学校に転校した。  
里の小学校区の変更もそれ  
小使さんの部屋は紙の障子  
もあり、子供心にも見すば  
らしかった。  
村内に学校は二つ切りで  
あったから、誰もが佐々学  
校、口石学校と言っていた  
が、両校の生徒は仲が悪く、  
佐々は「口石学校は破れ学  
校」と悪口を言い、

随筆郷土誌 (170)

宮原 九一郎  
佐々の教育史(その一六)

同時であったのではないか  
と思うがはっきりしない。  
その頃になると口石小学校  
にも二階建ての立派な校舎が  
出来て、堂々たる風格となっ  
たが、以前は佐々小学校は全  
部二階建てであるのに対し、  
口石小学校は平屋ばかりで、

口石は「佐々学校は  
しゃれ学校」とやり  
返した。  
しゃれ学校とは悪  
口ではなく、褒めているよ  
うにも聞こえるが、質実剛  
健を美徳とし、しゃれを悪  
徳とした当時は、矢張り悪  
口の意味を持っていた。

不機嫌な恋人 田辺聖子  
料理小説集 村上 龍  
ふたり 赤川次郎  
人生の花  
年ごとに美しく 田中澄江

寄付のお礼

故駕溯尚之様のご遺族の駕  
瀧セイ様(野寄)から、公民  
館活動に役立てて下さいと多  
額のご寄付を戴きました。  
誠に、ありがとうございます  
した。

俳句会員募集

俳句の鑑賞、作り方を  
習い高い趣味を養うため、  
俳句の鑑賞仲間を募集し  
ています。  
ご希望の方は佐々町公  
民館  
(電話 62-2128番)へ  
お申込みください。  
俳句愛好会(仮称)

短歌

佐々川に 清流戻り 岸辺には  
網をひろげて 白魚穫れる

田中てい

さざ川柳会

定年の話グルメの旅プラン  
ハイカラのグルメコースでフルムーン  
今宵またグルメのれんに引かれ行く  
白魚の値は東京のグルメ決め  
白魚はグルメファンの喉鳴らす  
白魚の匂をグルメの踊り食い  
大正の恋身分違いで泣き別れ  
落ちぶれて過去の身分を鼻にかけ  
身分など明かさず寄付をする善意  
身分など問わずなりたい世の支え  
背伸びせず分相応の暮し向き

三月例会から  
題「グルメ」身分

- 松本 静枝
- 南 茂
- 辻 智佐恵
- 井上 順一
- 福島 京子
- 福地 よしみ
- 松川 房江
- 大徳屋 末太郎
- 永吉 いくよ
- 宮原 九一郎
- 西川 桂流

# 身につけよう 新しい時代の目と心

世の中のあらゆるものが急速な勢いで変わりつつある時代です。このような時代に対応して、よりよく生きぬくためには、子どもから高齢者まで学習を必要とする社会になってきました。  
学習やスポーツ活動などを通して心と心の交流をはかり人間性の回復と充実した生きがいをもつ。

## 育てよう

### 町内会のつながり

一方、自分たちの地域の問題を他人にまかせず、明るく住みよい地域社会にしていこうという意欲や連帯性を取り戻すことが、今日の地域の人々の課題です。

## みなおそうつどの場

### 町内会公民館を

人々の身近な地域の課題を解決していくのが、町内会公民館です。したがって町内会公民館は、身近な日常生活の問題をこころゆくまで話し合う「みんなの茶の間」といえましよう。  
また、佐々町公民館と提携して地域の人々に学習の機会を提供する「学習の広場」であります。

## 挑戦しませんか！

### もう一人のあなたへ

佐々町公民館で開講します。平成元年度の主な学級・講座をご案内します。  
なお、くわしくは、別途開催募集要項をごらんの上、お申し込み下さい。

佐々町教育委員会では、多数の参加をお待ちしています。  
婦人ボランティア

期間 五月〜十二月(十一月)

内容 託児ボランティア、読書ボランティアなど

社会教育ボランティアを中心に学習と実践活動を行う。

婦人学級

期間 五月〜二月(年十回)

毎月第三水曜日13時半

内容 社会に適應する婦人となるため、知識や技能について学習します。

家庭教育学級

期間 五月〜十二月(十回)

参加しやすい曜日・時間を討中

内容 乳幼児の健康管理と親や成人を対象に家庭教育に関する学習を行う。

成人大学講座

期間 六月〜十一月(八回)

第一・第三金曜日19時

内容 成人を対象とし、一般的教養又は専門的知識に関する学習を行う。

明生大学講座

期間 四月〜三月(毎月十一日)13時

内容 老後の生活を充実させるための学習と生活体験を社会に役立てる学習を行う。

婦人大学講座

期間 六月〜八月(五回)13時半

内容 婦人の能力を開発し、社会参加を促進する。

生活学 校

期間 五月〜二月(日時随時)

内容 消費生活に関する問題点の解明にかかる学習・実践活動を行う。

その他

読書講座をはじめ、たくさんの公民館教室・講座、公民館自主クラブ等の創作活動から趣味活動など、仲間づくり、生きがいづくりとして用意されています。



地域を盛り上げる婦人学級

## 新しい仲間が集う公民館

平成元年参加者を募っています



水道町内会公民館婦人学級



役場のでんわは  
☎2101です

# 4月のお知らせ



## 妊婦学級・相談

と き 4月10日(月)  
受付時間 13時30分～14時  
級 14時～15時30分  
学 級  
内 容 母子保健制度  
母子手帳の使い方等  
※同時に母子手帳交付します。

4月から月2回母子健康手帳を交付いたします。  
4月10日(月) 13時30分～14時  
4月24日(月) 13時30分～14時

## 乳児相談

と き 4月27日(木)  
・(午前の部) 9時30分～10時受付  
対象児 生後7ヶ月～12ヶ月児  
・(午後の部) 13時30分～14時受付  
対象児 生後6ヶ月未満児  
※生後5ヶ月児には尿検査用紙を配布します。

## 予防接種

○ツベルクリン反応○  
と き 4月4日(火)  
対象児 生後2ヶ月～4歳未満  
○ツベルクリン判定・BCG  
と き 4月6日(木)  
対象児 4月4日(火)  
ツベルクリン接種児  
実施時間 14時～15時  
(注意) ①母子手帳を持参すること  
②自宅で体温を測定してきて下さい。  
③時間は厳守して下さい。

以上実施場所  
佐々町健康センター



休日在宅当番医日程表 午前9時から午後5時まで				
4/2	日	山田 医院	佐々町	63-3611
9	日	平井産婦人科	〃	62-3903
16	日	富田 医院	小佐々町	68-2046
23	日	徳王 医院	〃	68-2120
29	祝	田中 医院	〃	69-2521
30	日	西村 外科	吉井町	64-3151
5/3	祝	中央松瀬医院	〃	64-2105
5/4	祝	福井診療所	〃	64-2112
5/5	祝	松瀬 医院	〃	64-3225
5/7	日	志方 医院	〃	64-2015

## 健康テレホンサービス

—24時間 電話を通して  
健康情報をおとどけします—

佐世保 (0956)

**23-4300**

◇3月のテーマ◇

月	肺 炎
火	消化管ポリープ
水	混合ワクチン (はしか・おたふく風 邪・風疹)
木	色盲は治るか
金	睡眠薬
土・日	淋病(性病シリーズ①)

## 電気料金は 便利な口座振替で

わずかな時間でも大切な奥さま。便利な口座振替払いがお支払いの手間を一举に解消します。

● 手続の方法  
「電気料金領収書」・「領金通帳」・「金融機関お届印」をお持ちになってあなたの金融機関の窓口または、集金員へお申込みください。

へお申込みください。

● 毎月の振替  
毎月の振替日に金融機関がお客さまの口座から九州電力の口座に電気料金を自動的に振替えます。

● 毎月の振替日は、「電気ご使用量のお知らせ」票、または「電気料金振替済みお知らせ票(郵便ハガキ)」でお知らせします。

### ● 振替結果のお知らせ

振替の結果は、「電気ご使用量のお知らせ」票または「電気料金振替済みお知らせ票(郵便ハガキ)」でお知らせします。

九州電力佐々営業所  
六二二〇二四