



長崎県佐々町

広報

さざめく

3

月号

vol.587

2024.3.1

令和6年

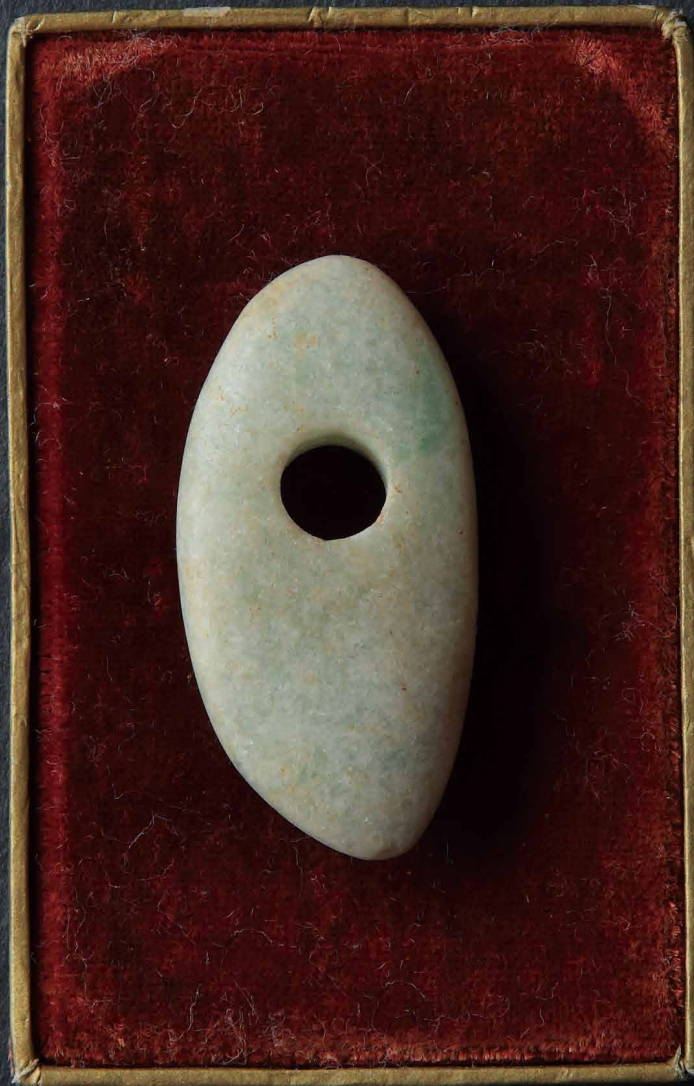

令和5年10月、長崎県指定有形文化財に指定されました

Pick up

さざめく特集—VOL.17

狸山支石墓群と 硬玉ヒスイ鯉節型大珠

Photo:硬玉ヒスイ鯉節型大珠 (実寸 縦4.5cm・横2.2cm・厚さ1.0cm)

SAZA

もっと。ずっと。佐々のまち。

さざめく

特集 — VOL. 17

硬玉ヒスイ鯉節型大珠

このヒスイ大珠は長崎県における縄文時代から弥生時代への転換期の特徴を反映した貴重な史料として、2023年に県指定文化財(美術工芸品)に指定



ロマン広がる佐々町の宝

狸山支石墓群と

硬玉ヒスイ鯉節型大珠

まちの魅力を届けるヒト



文= 肥由典 (佐々町郷土史家)

狸山支石墓群

熊野神社

佐々松瀬

ナフコ

ダイレックス

佐々川

松浦鉄道

神田

支石墓は、世界各地で見られる巨石

墓の一種である。朝鮮半島では紀元前500年頃から見られ、遺構は朝鮮半島のほぼ全域に及び、その数は約4〜6万基で、世界の支石墓の半数が朝鮮半島にあるといわれている。

当初は、地上に支え石を箱形に並べ、その上に天井石が乗るといってテンプル状形態を示しており、天井石の下で祭祀が行えるようになっていた。その後、南へ伝わってゆくにつれ、支石は地下へ埋設されるようになり、天井石が地表まで降りてきている。日本では縄文時代晩期(約2500年前)の長崎県に出現し、九州内に28群が確認されている。我が国に大きな生活基盤の変革をもたらした稲作文化と共に伝来した大陸系の墳墓である。日本の稲作文化の原点を象徴するものである。弥生時代前期が終わる頃に、ほぼ終焉を迎えている。

長崎県は支石墓遺跡の多いところで、現在11箇所が確認されているが、旧北松浦郡域には里田原遺跡(平戸市田平町)・大野台支石墓群(佐世保市鹿町

町・国指定史跡)・小川内支石墓群(佐世保市江迎町)・四反田遺跡(佐世保市下本山町)の5遺跡がある。この中で大野台支石墓群には約80基ちかくが群在していたが現在は約50基が見られる。

支石墓は対馬・杵岐では現在まで発見されておらず、伝来のルートに関する疑問があり、今後の研究課題である。

本県で発見される支石墓はいずれも下の箱式石棺部(埋葬遺構本体)が小さく、成人の遺体を収容するには小さ過ぎるが、縄文時代の伝統的な埋葬姿勢である屈葬(手足を極端に折り曲げた姿勢)であれば収容可能と考えられる。しかし、人骨の残存例はなく、完全には証明できていない。

佐々町狸山支石墓群は、松瀬バス停先の国道西側にある通称狸山(熊野神社の上)と呼ばれる標高15メートルの低丘陵にあり、昭和32年に当時の九州産業大学教授・森貞二郎氏を中心に調査が行われた。その結果、7基の支石墓が確認され、翌年には長崎県の文化財に指定された。



ヒスイ大珠が発見された支石墓

狸山支石墓群第5号支石墓
(土中案内図)



箱型の支石墓の仕組みも解説



長崎県指定史跡

佐々町狸山支石墓群

昭和三十三年六月五日指定
長崎県教育委員会

狸山支石墓群は佐々町の
はじまりともいえる場所



新潟の糸魚川市の一部地域でしか

産出されない硬玉が

ここ佐々で見つかる不思議

支石墓の仕組みも解説

その支石墓群の中のひとつから縄文時代の代表的な石製装身具である、硬玉ヒスイ製の鯉節形大珠一点が出土した。形は楕円形で縦4.5cm、横2.2cm、厚さ1.0cm、重量18.3g、比重3.33である。色調は斑点のある乳白色で、部分的に緑色を呈しており、吊り下げられるよう、やや上部に直径0.9cmの穴がけられている。

硬玉ヒスイ大珠の原産地については様々な推測がなされてきたが、分析科学応用の進歩（蛍光X線分析）により、日本列島各地で発見された縄文・弥生・古墳時代の硬玉ヒスイ大珠すべてが、新潟県糸魚川市姫川流域の原産であった。

以下、文化庁データベースより抜粋

新潟県の西端にある姫川とその支流小滝川の中流部及び青海川の上流部は、わが国唯一の硬玉の産地として広く知られている。糸魚川市にある『寺地遺跡』は、この姫川河口と青海川河口の中間、日本海に面する低丘陵の先端部に営まれた、縄文時代中期から晩期の集落跡である。

『寺地遺跡』は昭和42年、土地区画整理の対象地となり、以降、昭和48年まで前後5回にわたる発掘調査が実施された。その結果、縄文中期前半から晩期にかけての、玉造工房跡とみられる竪穴住居跡6基が検出され、注目されることとなった。

全形の検出された1号竪穴（縄文中期前半・約5000年前）は、径5メートル

の円形の竪穴で、壁面に沿って幅50〜70センチのテラスを設け、中央南西寄りの部分に方形の石囲炉、北東部のテラスの上には甕（かめ）を埋めた施設をもつ。

注目すべきは、この石囲炉の南に接して扁平な大形砥石が埋設され、またテラスの南壁に接する位置に、内部に細砂の堆積の認められる径60センチ、深さ5センチ程の浅い円形のピットがあり、それに接して径30センチの扁平な河原石と、この河原石に乗せた砂岩質の砥石が検出されたことである。

竪穴内部からは、姫川あるいは青海川の河床で採取したとみられる多数の硬玉礫（こうぎよくれき）、硬玉の完成品・未成品が検出されており、この1号竪穴において、硬玉を主とする玉類の生産が行われたことが明らかである。

国指定文化財『寺地遺跡』の保存・管理に携わる小池学芸員（新潟県糸魚川市教育委員会）は佐々町教育委員会ホームページで狸山支石墓群から出土した鯉節型大珠の写真と資料を確認し、その穴の大きさに注目、糸魚川産硬玉大珠の中では古い年代に属し、比重も糸魚川産ヒスイ原石と一致しており、『寺地遺跡』で作られた可能性は高いとコメントした。

新潟県糸魚川地域で作られたヒスイ大珠が海路を通じ、貴重な交易品として津々浦々を廻り、数千年の時を経て、佐々の地まで運ばれてきたに違いない。

佐々町人権標語

コンクール入賞作品

佐々町人権標語コンクールに多数のご応募をいただき、ありがとうございました。

審査の結果、次の方々が入賞されました。

最優秀賞

小学生低学年の部

友だちのこせいをみとめ
なかよしに

佐々小3年 大徳屋 文人さん

小学生高学年の部

つくろうよ

ちがいを認め 明るい未来
□石小4年 大石 侑奈さん

中学生の部

認め合う

私とあなたのあたりまえ
佐々中3年 前田 知輝さん

高校生の部

持ちましよう

言葉の責任 思いやり
清峰高1年 七種 来実さん

一般の部

優しい声掛けに

幸せもらって今日も心爽やか
内野 晴美さん

優秀賞

小学生低学年の部

くらべない

みんながんばれ みんないい
佐々小1年 堤 結菜さん

ゆう気出し

こころのこえをつたえよう
佐々小3年 上田 朔さん

しっているよ

きみのいのちのたいせつさ
□石小3年 國武 香歩さん

見つけたよ

あなたのやさしさたいせつに
□石小3年 竹下 杏さん

助け合い

いろんな人を みとめよう
□石小3年 山本 陽生さん

小学生高学年の部

みんなある

自分らしさを大切に
佐々小4年 宮脇 未歩さん

ぼくはぼく、きみはきみ

一人一人の良い個性
佐々小5年 角 悠辰さん

変わってく

一つ一つが 一言で
佐々小6年 坂本 優衣さん

大じょう夫

ぼくをはげます 君の声
□石小5年 藤田 昊さん

大丈夫?

君のらしさは 素敵だよ
□石小6年 竹野 美保さん

中学生の部

大丈夫

「あなた」の場所は そこにある
佐々中1年 坂本 風希さん

どうしたの

小さな一言大きな一歩
佐々中2年 門屋 咲優さん

伝えたい、

「二人じゃないよ」この思い。
佐々中2年 福野 美結さん

「やめようよ」

勇気を持って声にだそう!
佐々中3年 三谷 向日葵さん

側にいる

ただそれだけで いいんだよ
佐々中3年 坂井 里嘉子さん

高校生の部

私の個性を大切に

自分らしくていいんだよ
清峰高1年 林田 怜那さん

見ないふり

やめて刈り取る差別の目
清峰高1年 渡邊 彩菜さん

後悔する前に

その一歩を踏み出す勇気を
清峰高2年 寺尾 仁志さん

考えよう

あなたの言動大丈夫?
清峰高3年 平野 智愛燦さん

一般の部

人の痛み分かって実践

持続可能な思いやり
徳田 博昭さん

税の申告はお済みですか？

令和6年度(令和5年所得分)の
町県民税・国民健康保険税・後期高齢者医療保険料・介護保険料の申告はお済みですか？
まだお済みでない方は、期限内に申告してください。

申告受付期間など

3月15日(金)まで(土・日を除く)

役場3階での申告受付は行いません。

※受付時間前の順番待ちはご遠慮ください

申告会場 佐々町文化会館(中ホール)

申告受付時間 9時から11時まで／13時から16時まで(金曜日でも受付は16時まで)

くわしくは、広報さざ2月号または世帯主の方にお送りしている案内をご覧ください。

お願い

申告受付期間中は会場が大変混雑しますので、お待ちいただく時間が長くなることが予想されます。時間には十分余裕を持ってお越しください。また、次の点にご留意ください。

- **医療費控除もしくはセルフメディケーション税制の適用を受ける方は明細書の添付が必要です。**
事前に明細書を作成してお越しください。
明細書は、国税庁ホームページからダウンロードしていただくか、役場税財政課または税務署にあります。
- **事業所得・不動産所得がある方**
収入金額や必要経費などを整理・集計し、事前に収支内訳書を作成してお越しください。
用紙は、役場税財政課または税務署の窓口で配布しています。

申告をしなかったら…

- 国民健康保険税や後期高齢者医療制度・介護保険制度で、低所得者の軽減措置などを受けることができません。
- 公営住宅入居、扶養申請、金融機関等からの融資などの手続きに必要な諸証明書の発行ができません。

申告をしなくてもよい方

1. 所得税の確定申告書を税務署に提出する方
2. 収入が給与のみで、勤務先で年末調整を済ませた方

申告をしなければならない方

令和6年1月1日現在佐々町にお住まいの方で、上記に該当しない方
(※収入がない方、扶養に入っている方も申告が必要です。)

収入が0の方のみ、3月18日以降も税財政課窓口にて申告できます。

※混雑の状況によっては、後日の来場をお願いする場合があります。

問 所得税の確定申告に関すること 平戸税務署 ☎0950-23-2131
町県民税・国民健康保険税・介護保険料の申告に関すること 役場税財政課 ☎62-2101

今月のレシピ

ニラとちりめんじゃこのチヂミ

【材料(直径15センチ2枚分)】

人参	40g
ニラ	1束(80g)
ちりめんじゃこ	大さじ3(12g)
片栗粉	大さじ2(18g)
小麦粉	大さじ6(54g)
卵	1個
水	150ml
ごま油	大さじ1

《タレ》

ポン酢	小さじ4
コチュジャン	小さじ1(7g)

- ①人参はせん切りにする。
- ②ニラは3cm長さに切る。
- ③片栗粉と小麦粉を混ぜ合わせる。
- ④ボールに卵を割りほぐし、水・人参・ニラ・ちりめんじゃこを加えて混ぜ、③をふり入れながらさっくりと混ぜ合わせる。
- ⑤フライパンにごま油の1/2量を入れて中火にかけ、④の1/2量を入れ薄くのばす。両面こんがり焼き色がつくまで焼く。
- ⑥残りも同様に焼いて器に盛り、ポン酢とコチュジャンを混ぜ合わせたタレを添える。



エネルギー	: 268 kcal
たんぱく質	: 9.5 g
脂質	: 9.8 g
カルシウム	: 81 mg
鉄	: 1.2 mg
食塩相当量	: 1.5 g

1人分

ニラは1年中出回っていますが、旬は3～6月です。緑黄色野菜の一つでβカロテンがとても豊富。ニラに含まれている香りの素である硫化アリルは、代謝の改善や疲労回復の効果が高い成分です。乾燥に弱いのでポリ袋に入れて冷蔵庫で保存しましょう。傷みやすいので冷凍もおすすめです。洗って水けをきり、お好みの長さに切って保存袋に入れて冷凍すると必要な分だけ使えて便利です。



今月の

いきいきママさん

4年前、長女が7か月の時に佐々に引っ越してきました。実際に佐々に住んでみると、子育てサポートが充実しており、とても暮らしやすく、とうとう新居を構えました。

引越当初は、佐々にほとんど知り合いはなかったのですが、ぷくぷくクラブや赤ちゃん相談を通して、ママ友ができました。11月に3人目を出産したため、また利用したいと思っています。これからも家族5人で楽しい佐々ライフを過ごして行きたいです。

いきいきママさんの掲載については自薦他薦を問いませんので、皆さまのご応募お待ちしております。

多世代包括支援センター(健康相談センター) ☎63-5800



父:川嶋 謙さん 母:由美子さん
 長女:沙奈(さな)ちゃん(4歳8か月)
 長男:渚翔(なぎと)ちゃん(2歳2か月)
 次男:大雅(たいが)ちゃん(0歳3か月)

健康づくり協力委員を募集します

多世代包括支援センターが実施する各種保健事業の際にご協力いただける方を募集しています。ご自身の健康意識を高めながら、地域の方々の健康づくりのお手伝いとして一緒に活動しましょう。

募集期限
3月19日(火)

申 多世代包括支援センター(健康相談センター) ☎ 63-5800

令和5年度の新型コロナワクチン接種について

特例臨時接種終了のお知らせ

新型コロナワクチンの全額公費による接種は、令和6年3月31日で終了します。

接種をご希望の方は、すでにお送りしております封筒(黄色)の内容をご確認いただき、事前予約のうえ、期日までの接種をお願いします。

接種券を紛失したり、最終接種後に佐々町へ転入した場合は「接種券発行申請」が必要です。多世代包括支援センター(健康相談センター)へお越しください。

※転入の方は、最終の接種歴がわかるもの(接種記録書や接種証明書など)を持参してください。

令和
5年度

高齢者用肺炎球菌ワクチン予防接種の定期接種は、3月31日までです。

下表に該当する方への接種費用の助成は、令和6年3月31日で終了します。令和6年度以降は65歳(65歳以上66歳未満)の方のみ助成の対象となりますので、希望する場合は、期日までに接種をお願いします。事前に予約し、4月に個別通知したハガキを医療機関窓口でご提示ください。(ハガキを紛失された方は健康相談センターへご連絡ください)

※過去に助成を受けて接種した方へのハガキは送付しておりません。

65歳	S33年4月2日～S34年4月1日	85歳	S13年4月2日～S14年4月1日
70歳	S28年4月2日～S29年4月1日	90歳	S8年4月2日～S9年4月1日
75歳	S23年4月2日～S24年4月1日	95歳	S3年4月2日～S4年4月1日
80歳	S18年4月2日～S19年4月1日	100歳	T12年4月2日～T13年4月1日



※60歳以上65歳未満の方で、心臓、腎臓、呼吸器の機能に自己の身の日常生活活動が極度に制限される程度の障害を有する方およびヒト免疫不全ウイルスにより免疫の機能に日常生活がほとんど不可能な程度の障害を有する方も対象となります。

【注意事項】 これまでに高齢者用肺炎球菌ワクチン(任意・定期接種ともに)の接種を受けたことがある方は定期接種(助成)対象外となります。

【接種費用】 自己負担金 3,000円は医療機関へお支払いください。

※ただし、生活保護を受給されている方は自己負担金が免除となりますので、生活保護を受給していることが確認できる書類をお持ちください。

3月の第2木曜日は世界腎臓デーです

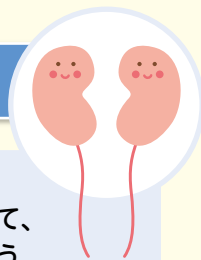

慢性腎臓病（CKD）は成人の約8人に1人も
の患者がいるといわれており、「新たな国民
病」とも言われています。生活習慣病が深く関
係していますが、自覚症状がないまま進行し、
心筋梗塞や脳卒中などの病気をおこしやす
くなるため、早期発見と予防が重要です。

腎臓の機能はある程度まで低下してしま
うと、正常な状態に戻すことは困難です。右記の
点に注意しましょう。

- 年に1回健康診断を受けて、生活習慣を見直しましょう
- 野菜を1日350g目標に、食塩の摂り過ぎに気をつけましょう
- 適度な運動習慣をつけましょう
- 禁煙しましょう

毎年3月1日～3月8日は「女性の健康週間」です

女性が生涯を通じて健康で明るく、充実した日々を自立して過ごすことを目指し、女性の健康に関する知識の向上と女性を取り巻く健康課題に対する社会的関心の喚起を図るための週間です。

女性のからだは女性ホルモンの影響によって変化しています。女性の特有の病気である子宮頸がん、乳がんは若くてもがんになる方が多く、子宮頸がんは30代後半、乳がんは40代後半の働き盛りにピークがあると言われるため、定期的に検診を受けましょう。

また、無理なダイエットによる「やせ」は、無月経や低体温などの原因になり、「肥満」は生活習慣病の原因だけでなく、ホルモンの分泌リズムを狂わせ、月経不順の誘因になることもあります。食事や運動などの生活習慣を見直し適正体重をこころがけましょう。

《女性の健康に関するウェブサイト》

女性の健康推進室 ヘルスケアラボ <https://w-health.jp>

令和6年度
「佐々町食生活改善推進員」養成講座のお知らせ

佐々町食生活改善推進連絡協議会（通称みどり会）では、食のボランティアに興味のある方を募集しています。

日々の生活に欠かせない食について学び、ご自身やご家族、ご友人の健康維持につなげ、一緒に楽しく活動しましょう。

※随時申し込みを受け付けています

申・問 多世代包括支援センター（健康相談センター） ☎63-5800

養成講座内容

多世代包括支援センター主催の料理教室や講座への参加
（全過程おおよそ20時間程度、1回の教室・講座は1～2時間程度です。）



佐々町ボランティア養成講座のお知らせ

皆さまが住み慣れた家や地域、場所で本人らしくいきいきと生活が送れるように、住民全体で介護予防や生活支援など、地域活動の取り組みを行っています。
知識を深めながら、ボランティア活動をはじめましょう。

時 4月5日(金) 9時30分～12時

所 多世代包括支援センター 視聴覚室

内 佐々町ボランティア制度について
ボランティア活動の紹介と心構え、活動員からのお話など

対 佐々町在住でボランティア活動をしてみたい方

定 10名程度

☑ 3月29日(金) 17時まで **料** 無料

問・申 多世代包括支援センター(地域包括支援センター) ☎62-6122 FAX 41-1051



講演会「日常生活の中で取り組める脳機能向上」 ～脳を若々しく保つには～

講師 (株)公文教育研究会 学習療法センター 杉江 哲氏

脳はカラダと一緒に、積極的に活用しないと機能が徐々に衰えていきます。まだ大丈夫と思っても少しずつ機能は低下していきます。

認知症の予防に向けて自分に何ができるのか考えてみましょう!!

時 4月19日(金) 10時～12時(受付 9時40分～)

所 多世代包括支援センター 視聴覚室

定 30名程度

☑ 4月15日(月)まで

料 無料

問・申 多世代包括支援センター(地域包括支援センター) ☎62-6122 FAX 41-1051



3月は自殺対策強化月間です

あなたやあなたの周りに、「こころ」が疲れている人はいませんか?
ひとりで悩まず、相談してみませんか?

相談窓口

長崎いのちの電話 ☎095-842-4343
(9時～22時、毎月第1・3土曜日(24時間))

悩みを抱えている人の
サポートサイト



「みんなの情報交差点カチッ!」では、悩んでいる人と支える人に対して、抱える問題とその対応について役立つ情報を提供しています。

みんなの情報カチッ! **検索**

(<http://www.joho-kachi.jp/>)



ぷくぷく クラブ

少しづつ春の訪れを感じるようになりました。

3月は、ひなまつりをします。女の子だけではなく、お子さまの成長を季節の行事とともに楽しみませんか？

そして、今年も1年を通じて、たくさんのお友達が遊びに来てくれました。

出会いがあれば、お別れもあり…

4月から幼稚園や保育園に入園の予定の方、引っ越しなどのご予定がある方、3月にお誕生日の方、みんなまとめてお祝いしましょう！お別れは寂しいですが、お子さまの成長のお祝いと、ご家族へのエールをこめて！

もちろん4月からも変わらず遊びに来られる方も大歓迎です♡

今年度もたくさんご登録くださいます、ありがとうございました。

新年度もご登録をお待ちしております！



地域子育て支援拠点「ぷくぷくクラブ」

ぷくぷくクラブは、乳幼児のいる子育て中の親子が自由に交流できる場所です。

- 場所 福祉センター1階ボランティア室
- 開設日時 毎週火曜日・水曜日・金曜日(週3回)10時～15時
- 主な対象 子育て中の親子 ※未就学児対象
- 登録料 年度の初回のみ登録料500円(ひと家族)が必要です。

問い合わせ **ぷくぷくクラブ ☎76-7443(火・水・金)**

3月の予定

3月生まれお誕生日会・みんなおめでとう会

8日(金)10時30分～

3月生まれのお子さま、4月から入園予定の方、転居される方などなど…

該当される方は、事前にお申し出ください。

予約が必要です。

予約が定員になり次第、締め切ることもあります。

(お誕生日の方も予約が必要です。)

※事前に登録されている方が対象です。

※電話での予約はできません。

(お問い合わせは大丈夫です)

※予告なく予定が変更になる場合があります。

ご了承ください。

乳幼児一時預かり「ありす」

ありすは、急な用事などの際に乳幼児の一時預け先として利用できる場所です。

- 場所 福祉センター1階ボランティア室
- 開設日時 月曜日から金曜日(祝日を除く)8時～17時
- 主な対象 佐々町在住の乳幼児 ※ご利用の1か月前から前日の17時までに、予約をしてください。
- 利用料金 1時間あたり1人500円(2人目からは300円)

問い合わせ 月曜日から金曜日(祝日を除く)8時～17時
ありす専用ダイヤル ☎090-6893-8568(月・木)
ぷくぷくクラブ ☎76-7443(火・水・金)

佐々川柳会(ニュース・うまい)

懐妊だ我が家のニュース類緩む
グローブニュース大谷さんに癒される
事故ニュースもしや気をもみ待つ帰省
新年に望むは一つ良いニュース
ニュースキャスター高学歴の人気者
夫の料理「うまい」で育て星三つ
昆布巻を嫁が「うまい」とやめられぬ
わたし流甘味辛味も目分量
帰省する孫を待つてるハンバーグ

大久保アツ子
山口 一子
竹の上開子
浜口 淳一
馬場万智子
松瀬 光代
江口 協子
山浦美恵子
江田 靖子

あけぼの短歌会

大鍋に孫来るかとおでん煮る
予定はずれて毎日おでんよ

新年の「料理家計簿」贖ひて
十二ヶ月の健康託す

すべるやうにフェリーは動く駿河湾
まのあたりにする冠雪富士山

姑の言葉しみてた二十年
今は感謝でしみじみ思う

キラキラとネオン輝き我が家でも
グラス片手にメリークリスマス

数々の馳走盛られし敬老を
友と囲みれカメラにおさむ

職退きて久に会ふ友ら丸くなり
企業戦士の面影はなく

化粧して女形になり歌舞伎から
女性の仕草振る舞ひ学ぶ

山本 久子
前川 恵子
川副 昌子
松田 信子
佐藤れい子
田端 道子
浜野 美江
川野 安子

各課からのお知らせ

Information



国民年金保険料の納め忘れはありませんか？

保険環境課

国民年金は、老後の生活や障害、死亡などもしもの時にあなたの大きな支えとなります。保険料の納め忘れが続くと、将来の年金を受け取ることができなくなるばかりか、障害年金や遺族年金を受け取れない場合があります。

もしもの時に後悔することのないよう、保険料はきちんと納付期限内に納めましょう！（納付期限は納付対象月の翌月末です。納付期限から2年を経過すると時効により納められなくなります。）

国民年金保険料についてご不明な点がありましたら、年金事務所までお問い合わせください。

問 佐世保年金事務所
☎ 334・1189

春季火災予防運動が実施されます

総務課

3月1日（金）から3月7日（木）までの7日間、全国一斉に春季火災予防運動が実施されます。春先は空気が乾燥して火災が発生しやすい時期になりますので、今一度、火の元の点検をお願いします。運動期間中は、火の元確認の啓発のため、21時にサイレンを吹鳴します。また、1日、3日、4日、7日は消防車が警鐘を鳴らし、各管轄を巡回します。火災と間違えのないようお願いいたします。

令和5年度全国統一防火標語『火を消して

不安を消して

つなぐ未来』



軽自動車税・固定資産税（第1期）の納期を変更します

税財政課

令和6年度から軽自動車税（種別割）と固定資産税（第1期）の納期を変更します。また、納期の変更に伴い、軽自動車税の納税通知書を4月下旬、固定資産税の納税通知書を5月上旬に発送しますので、お間違えのないようご注意ください。

●軽自動車税（種別割）

（変更前）4月11日から

4月30日まで

（変更後）5月1日から

5月末日まで

●固定資産税（第1期）

※第2期〜第4期は変更ありません。

（変更前）4月15日から

4月末日まで

※評価替えの年度（3年に

1回）のみ5月15日から

5月末日まで

（変更後）5月15日から

5月末日まで

※納期限が土・日曜日の場合は、翌月曜日が納期限となります。

統計調査員を募集しています

企画商工課

佐々町では、国及び県が行う統計調査に従事する統計調査員を募集しています。応募された方は、佐々町の調査員として登録し、統計調査が行われるときに、優先的に声をかけさせていただきます。調査期間中は、非常勤の公務員となり、調査に応じて報酬が支払われます。調査期間は約2か月間で、世帯や事業所への調査票の配布、回収が主な業務です。

応募の要件等

- 佐々町内に居住し、満20歳以上で責任を持って調査事務を遂行できる方
- 調査に係る秘密の保護を厳守できる方
- 警察や税務の事務及び選挙に直接関係ない方
- 暴力団員その他反社会勢力に該当しない方

- ※本登録については、採用を保証するものではありません。
- ※一度統計調査員として登録すると、本人からの辞退等の申し出がない限り、次年度以降も引き続き登録調査員名簿に登録されます。

企画商工課窓口および佐々町ホームページ内にある登録申込書に必要事項を記入のうえ、ご提出ください。

- ・ 令和6年度の主な統計調査 2025年農林業センサス（令和7年2月1日実施）
- ・ 令和7年度の主な統計調査 令和7年国勢調査（令和7年10月1日実施）

農業体験施設を利用してみませんか

農林水産課

佐々町農業体験施設は、どなたでも野菜などを自由に作れるよう、種まきから収穫まで、農業の体験ができる施設です。また、運動場や研修室等を使用しての合宿等を行う場合にも利用することができます。

自分で育てた野菜を食卓に並べてみたり、スポーツ合宿などで利用してみたいかでしょうか。(建物内ではフリー Wi-Fi完備)

晴天時は、ここから眺める景色も最高です！



施設利用について(宿泊の場合は10人以上からとなります。)

- 宿泊料(入浴料含む。子どもや大人、町内外で料金が異なりますのでくわしくはお尋ねください。)
- 研修室利用料(1時間単位で料金が発生します。)
- 調理室利用料(1時間単位で料金が発生します。)

(例) 町内の子ども10人、大人5人が宿泊する場合

- ・ 宿泊料：子ども10人×570円+大人5人×950円+シーツ代15人×190円…①
- ・ 調理室使用料：3時間×380円…②

※①+②=14,440円×消費税10%=15,880円

体験農園利用について

- 区画面積 1区画/30㎡
- 利用期間 1年毎に更新

- 利用料金(年額税込) [町内] 18,850円 [町外] 25,130円

※料金には農機具などの貸出しや、農業指導者の指導、定期的な農場管理費用を含み、安心して作付けから収穫ができます。(年の途中からの利用の場合は月割計算となります。)

- 募集期間 随時(定員になり次第締め切ります。)
- 施設見学 ご希望の方は、事前に農業体験施設へご連絡ください。

※その他くわしくは、農業体験施設にお問い合わせください。

申・圃 佐々町農業体験施設(平野免220) ☎62-6368

農業従事者等の野焼きについて

保険環境課

一般家庭での廃棄物の焼却処分は原則禁止されていますが、農業や林業などに従事する方が業の必要上やむを得ないものとして行う場合にあっては、例外的に認められています(農地の雑草焼却など)。

しかし、例外となる場合であってもプラスチックや生ごみといった家庭ごみなど、業と関係のない物を燃やす行為は、法令違反となります。

「廃棄物の処理及び清掃に関する法律第16条の2及び第25条1項15号」

例外として認められるもの以外の焼却処分を行った場合は法令違反となり、5年以下の懲役もしくは1,000万円以下の罰金またはその併科に処せられます。

また、例外として認められた焼却処分を行う場合であっても、以下の点に注意して行ってください。

焼却処分を行う際の注意点

- 水分を多く含む草木などはよく乾燥させること
- 風向きと時間帯に十分配慮すること
- 必ず消火準備をしてから焼却し、焼却中は消火が完了するまで絶対にその場を離れないこと

※煙や臭いにより近隣住民の生活衛生上支障となる場合は、消火指導を行う場合があります。

なお、開墾準備や害虫駆除のために行う「火入れ」と野焼きは異なります。森林または森林の周囲1キロメートルの範囲内で火入れを行う際は、許可証の交付を受ける必要がありますので、事前に農林水産課へご連絡ください。

佐々町「生ごみ処理機器」購入補助金のご紹介

保険環境課

佐々町では、各家庭から日々排出されるごみの減量化や資源化を図ることを目的として、生ごみ処理機器の購入に対して補助を行っています。

ご家庭で手軽にできる家計にも環境にもやさしい取り組みです。この機会に、町補助金を活用した生ごみ処理機器の購入について、ご検討ください。



補助対象

町内に居住される「ご家庭」を対象とし(事業所は対象外です)、取扱店舗(町内外を問いません)から処理機器を購入して設置する方に申請していただきます。

「電動式」の生ごみ処理機器については、1世帯1台まで
「容器式」の生ごみ処理機器については、1世帯3台までが対象となります。

※以前、補助金を活用して購入された製品が壊れたり、古くなったりといった理由で買い替えられる場合も補助の対象となる場合がありますので、事前に保険環境課環境衛生班にご相談ください。

補助金額(率)

「電動式」の生ごみ処理機器は
1台につき購入額(消費税を含む)3分の1の額、上限20,000円
「容器式」の生ごみ処理機器は
1台につき購入額(消費税を含む)2分の1の額、上限3,000円を補助金としてお支払いします。

※補助金の額に100円未満の端数を生じる場合には、切り捨てとなります。

手続き

購入された生ごみ処理機器の「領収書」、「印かん」、申請者ご本人名義の「預貯金通帳」などをご用意して、役場1階保険環境課の窓口へお越しください。

申請書は役場1階保険環境課の窓口にて配布いたします。

保険環境課 環境衛生班

不適切なごみ出しが増えています!!

保険環境課

最近、「収集できません!」のシールが貼られているにもかかわらず、そのまま放置されているごみ袋が多く見られます。

自分が出したごみが回収されていないときは、**収集されなかった理由を確認し、必ず一度持ち帰り、分別をやり直し、次の収集日にシールを剥がして出し直してください。**

また、ごみステーションへのごみ出しは、**指定された方法で、収集日の朝8時30分まで**に行き、収集後にはごみを出さないでください。

収集できません!

- 指定袋に入れて出してください。
- 混入物があります。分別して出してください。
- 粗大ごみ専用ステッカーを貼って収集日の朝、出してください。
- マークがついていないプラスチック製品は、可燃物で出してください。
- ペットボトルのふた・ラベルは必ずして出してください。
- 事業系ごみと思われず。直接、佐々クリーンセンターに搬入するか町の許可業者に依頼してください。

※このまま放置されますと、開封調査を実施する場合があります。お持ち帰りになり、分別をやり直し、次の収集日に指定袋で出してください。

Xモ

月 日 佐々クリーンセンター(電話0956-62-3512)

佐々町男女共同参画推進懇話会コラム



「地震、雷、火事、親父」子どもの頃に耳にした言葉です。今頃は、優しいお父さんが多くなりましたが、やはり恐ろしいのは自然災害です。令和6年元旦早々に能登半島地震が発生し、執筆をしている現在(令和6年1月12日)も余震が続き、孤立状態の場所が多数あるようです。避難所で寒さに耐え、お互いに支え合って過ごされている様子を画面越しに見て、私自身も大変心を痛めています。私の息子も熊本地震の時は生死をさまよう体験をしましたが、幸いにも私はそのような経験はありません。故郷佐々町のおかげだと思っています。

災害時には、平常時の男女共同参画に関する問題が

顕在化するとされています。大変な状況ではあると思いますが、被災者や支援者の皆さまが少しでも安心して避難生活を送ることができ、また一日も早く普段の生活を送ることができるようお祈りして、私の役目を務めたいと思います。

2月に後期高齢者になりますが、人生100年時代、元気な70代としてできるボランティアをしていきたいです。まずは佐々町食生活改善推進連絡協議会の代表として、食事バランスの大切さと運動バランスの大切さを伝えていけるように、自分自身が自己管理をきちんとしていかなければと思います。

佐々町男女共同参画推進懇話会委員(佐々町食生活改善推進連絡協議会 会長) 小林 貞代

相談窓口

配偶者暴力相談支援センター(月～金 9時～17時45分)

●短縮番号 ☎ #8008 ※最寄りの相談窓口へ転送されます。

●長崎 ☎095-846-0560 または ☎095-846-0565 ●佐世保 ☎24-5125

長崎県男女共同参画推進センター 相談窓口専用電話(月～金 9時～17時) ☎095-822-4730

男性のための相談窓口(毎月第2・4水曜日 18時～21時) ☎095-825-9622

女性ほっとラインながさき(民間団体 DV防止ながさき)

(月・水曜日 13時～17時・19時～21時、土曜日 13時～17時) ☎095-832-8484

女性ほっとラインさせば(民間団体 DV防止ながさき)(火曜日 17時～20時) ☎080-2794-8022

「消費生活トラブルにご用心!」

連載
(第92回)

皆さまの身近に潜む消費者被害やトラブルを防止するため、最近発生している消費生活問題の警戒情報や対処方法などを連載しています。記事を参考に、消費生活トラブルにあわないように気をつけましょう。



断っているのにしつこい勧誘電話 法律違反です

事例1 毎日のように「何にでも効く」という健康食品の勧誘電話がかかってくる。あまりにしつこいので購入を承諾してしまった。届いたサプリを飲んでみたが効果もないし、金額も約11万円と高額だ。年金生活で支払いも厳しく、解約したい。(80歳代)

事例2 お得な電気料金のプランがあると電話がかかってくる。現在の契約業者や家族構成を聞かれるが、それに答えず「必要ない」と言っているのに、何度も電話がある。電話が来ないようにしてほしい。(80歳代)

ひとこと
助言

- はっきり断っているのに、事業者が再度勧誘の電話をすることは、特定商取引法で禁止されています。しつこい事業者には、法律違反であることを伝え、きっぱり断りましょう。
- 断る際は、事業者名、連絡先などを聞いたうえで「いりません」「興味ありません」「取引するつもりはありません」などと、はっきりした言葉で意思を伝えましょう。
- 迷惑電話対策機能が付いた電話や留守電機能を活用して、知らない人からの電話にはすぐに出ないことも、しつこい勧誘電話対策として有効です。
- 断り切れず購入しても、クーリング・オフなどができる場合があります。困ったときは、お住まいの自治体の消費生活センターなどにご相談ください(消費者ホットライン188)。

※おかしいと思ったら、一人で悩まず、すぐに消費生活相談窓口(企画商工課)にご相談ください。

出典 独立行政法人国民生活センター 見守り新鮮情報 第465号

消費生活相談窓口(企画商工課) ☎62-2101 消費者ホットライン☎(局番なし) 188(いやや!)

便利！確実！安心！ 佐々町の税金・公共料金は口座振替で！

電気・ガス・電話の料金と同じように、佐々町の税金・公共料金も口座振替ができます。「うっかり納め忘れて納期限が過ぎてしまった」「忙しくてなかなか納めに行けない」などの悩みを口座振替が解消します。手続きも簡単です。便利な口座振替をぜひご利用ください！

口座振替ができる税金・公共料金

- ・ 町県民税(普通徴収) ・ 固定資産税 ・ 軽自動車税 ・ 保育料
- ・ 国民健康保険税(普通徴収) ・ 介護保険料(普通徴収)
- ・ 後期高齢者医療保険料(普通徴収) ・ 奨学資金貸付返還金 ・ 住宅使用料
- ・ 水道料金 ・ 公共下水道事業受益者加入金

◎口座振替日は、納期月の25日です。

(25日が土日・祝日の時は、翌営業日になります。 ※再振替は行っていません。)

手続きができるところ(提出先)

- ・ 十八親和銀行佐々支店、佐々中央支店 ・ ながさき西海農業協同組合北松支店
- ・ 西海みずき信用組合佐々支店 ・ 佐々郵便局 ・ 佐々松瀬郵便局 ・ 小浦郵便局
- ・ 芳の浦簡易郵便局

※役場出納室では、口座振替利用申込書をお渡しすることはできますが口座番号や通帳届出印の確認ができませんので受け付けすることができません。

手続きに必要なもの

- ・ 口座振替利用申込書【手続きができる金融機関および役場出納室にあります。】
- ・ 納税(納付)通知書【納入義務者の確認に必要です。納め終わったものでも結構です。】
- ・ 預貯金通帳
- ・ 通帳届出の印鑑

Web口座振替受付サービスの開始について

- ・ 佐々町税等の口座振替の新規、変更の手続きをスマートフォンやパソコンからインターネットを使用して申込みができるようになりました。
- ・ くわしくは佐々町ホームページをご確認ください。
- ・ Webによる申込みができる金融機関 十八親和銀行



町ホームページ

 出納室

引越しを される方へ

日本国内での引越しをされる方のうち、マイナンバーカードをお持ちの方は、マイナポータルからオンラインで転出の届出が可能です。

また、スマートフォン用電子証明書搭載サービスに対応した端末をお持ちの方（現在はAndroidのみ対応）は、スマートフォンのみで手続きが可能です。

ご自身単身の他、ご自身と同一世帯員、ご自身以外の同一世帯員の引越しでも利用可能です。

※マイナポータルを通じて転出届の提出をした後は、別途、転入先の市区町村窓口で転入の手続きが必要です。

マイナンバーカードに関するQ&A

Q1 氏名や住所が変わったら
マイナンバーカードの手続きが必要ですか

A1 婚姻や引っ越しにより名前等に変更が生じた際は、マイナンバーカードの手続きが必要になります。その際に暗証番号の入力が必要になりますので、暗証番号を確認のうえ、マイナンバーカードを持参してください。

Q2 署名用電子証明書が失効するのは
どんなときですか

A2 署名用電子証明書が失効するのは「氏名・住所・生年月日・性別」のいずれかに変更があったとき、有効期限が切れたときです。窓口で発行の手続きをする必要がありますので、設定した暗証番号を確認のうえ、マイナンバーカードを持参してください。

コンビニ交付ができます！

発行可能な証明書

- 住民票の写し
- 住民票記載事項証明書
- 印鑑登録証明書
- 所得証明書
- 所得課税証明書



必要なもの

- マイナンバーカード
- 4ケタの利用者用電子証明書暗証番号

手数料

- 1件につき200円

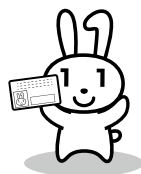

※戸籍証明書の発行はできません

※住民票の写し・住民票記載事項証明書は、本人だけでなく同一世帯の方の分も発行できます。

※スマホ用電子証明書が搭載されたスマートフォンのみでも発行できます。

※マルチコピー機（多機能端末機）が設置されていない店舗では利用できません。

戸籍証明書等の広域交付が始まります！

戸籍法の一部改正に伴い、令和6年3月1日から戸籍証明書等の広域交付が始まります。

これにより、本籍地以外の市区町村窓口でも戸籍の請求ができるようになります。広域交付による請求の際は以下の点にご注意ください。

- ・官公署が発行した顔写真付きの本人確認書類の提示が必要です。（運転免許証やマイナンバーカードなど）
- ・請求できる方は本人、配偶者、直系尊属（父母・祖父母など）、直系卑属（子・孫など）です。婚姻などにより父母の戸籍から除かれたきょうだいの戸籍や、配偶者の父母の戸籍は請求できません。

くわしくは住民福祉課住民班へお問い合わせください。

Let's go to the library 図書館へ行こう!



3月の
休館日

4日(月)
11日(月)
18日(月)
25日(月)

開館25周年記念行事のお知らせ

平成11年4月に開館した図書館も来月で25周年を迎えることとなります。おかげさまで開館以来、たくさんの方に利用していただいております。下記の日程で記念行事を開催予定です。

● **時** 4月14日(日)

絵本の読み聞かせや、紙芝居、手遊びなど楽しい催しがあります。また、来館者にはしおりを配布します。その他、雑誌の無料配布も予定していますのでどうぞご利用ください。

お願い

3月は引越しのシーズンですが、住所が変わる方は、住所変更手続きを行ってください。また、図書館の利用ができなくなる方は、忘れずに本を返却してください。

3月の読み聞かせ

乳幼児向け

たんぼぼ	5日(火)	11時 ~11時30分
きゅーちゃん	7日(木)・21日(木)	
ぴーちゃん	14日(木)・28日(木)	
ラッコ	2日(土)	
パンピ	9日(土)	
こぐま	23日(土)	

幼児・学童向け

ラッコ	2日(土)	13時30分 ~14時
パンピ	9日(土)	
うさぎ	16日(土)	
こぐま	23日(土)	

おはなしBOX

16日(土) 11時~11時30分

よっといでおはなしの世界へ

3日(日) 11時~11時40分

一般書籍



新着本のご案内



児童書籍



「アボカドの種」

俵万智 著/角川文化振興財団

アボカドのサラダ作ってあげることもうないだらうレシピ聞かれる 言葉から言葉をつむぐだけなら、AIにだってできる。心から言葉をつむぐとき、歌は命を持つ。375首を収録した第7歌集。



「ホワイトバード」

R.J.パラシオ 原作/
中井 はるの 訳/ほるぷ出版

いじめをして退学になり、新しい学校に通いだしたジュリアンは、学校の宿題でおはあちゃんの子どものころの話を作文に書こうと思立ち…。「ワンダー」のスピノフ作品。2024年公開映画の原作。



「エヴァーグリーン・ゲーム」

石井 仁蔵 著/ポプラ社

世界有数の頭脳スポーツでありながら、日本ではまだ競技人口の少ないチェス。その魅力にとりつかれた、4人の若者たち。彼らは、己のすべてをかけて盤上の戦いに挑む。命懸けの勝負の行方は!?



「キングコングのいところ」

マーク ティーグ 作/
中川 ひろたか 訳/Gakken

ジュニアは、有名なゴリラ・キングコングのいところ。コングはいつだってカッコいいんだけど、ジュニアの毎日は、いたって普通で…。ママとねこと暮らしている、ジュニアの日常をほのぼのと描きます。(©TRC)

1月の
利用状況

入館者数 5,803人
貸出人数 2,273人
貸出冊数 9,370冊

図書館から
のお願い

本の貸出期間は2週間、雑誌は1週間です。返却日が過ぎている本をまだお持ちの方は、早めに返却してください。返却ポストに本を返される場合は、後日、返却済みになっているかの確認をお願いします。

入学式・卒業式のご案内

○佐々小学校

卒業式 3月18日(月)

入学式 9時30分開式

4月10日(水)

10時開式

○石小小学校

卒業式 3月18日(月)

入学式 9時5分開式

4月10日(水)

10時開式

○佐々中学校

卒業式 3月14日(木)

入学式 9時30分開式

4月9日(火)

9時45分開式

令和6年度 奨学生募集

佐々町奨学生(大学・短大・高校)

●募集期間

4月10日(水)～19日(金)

●貸与月額 大学・短大…2万円

高校…1万円

●返済方法

卒業後10か月目から、貸付期間の2倍の期間で返還(無利子)

3月 定例教育委員会の開催

時 3月27日(水)14時30分から

(予定)

所 役場3階第2会議室(予定)

※会議は傍聴できます。会議録はホームページで公開しています。

「佐々町スポーツ少年団」
団員募集

佐々町スポーツ少年団の各部では、令和6年度の団員を募集しています。

くわしくは佐々町スポーツ少年団事務局教育委員会内へお問い合わせください。

○佐々少年空手道部

○佐々少年剣道部

○石フットボールクラブ

○佐々サッカースポーツ少年団

○大岳バレーボール部

○わしおバレーボール部

○佐々小ソフトボール部

○サンボーイズクラブ(少年野球)

○さぎジュニアソフトテニスクラブ

○佐々テコンドークラブ

○NSBCミニバスケットボール部

(男子)

○NSBCミニバスケットボール部

(女子)

佐々少年剣道部から
長崎県代表として
全国大会に出場します！

佐々少年剣道部(スポーツ少年団)の平山虎徹さん(佐々中学校3年)が、1月に行われた全国スポーツ少年団剣道交流大会長崎県予選会個人戦中学男子の部で優勝され、3月29～31日に群馬県で開催される全国大会に出場されます。

1月24日に、黒川教育長を表敬訪問され、全国大会での健闘を誓い、意気込みを語られました。全国大会での益々のご活躍を期待しています。



左から平山虎徹さん、黒川教育長

長崎県スポーツ推進委員協議
会の「スポーツ推進委員功
労者表彰」受賞

佐々町スポーツ推進委員の松永由香里さん、山口義之さん2名が「長崎県スポーツ推進委員功労者表彰」を受賞されました。

お二人は平成25年に佐々町体育指導委員に就任され、これまでスポーツ行事等の企画・運営に積極的に参画され、現在も佐々町スポーツ推進委員として本町のスポーツ振興のために活動されています。

誠におめでとうございます。今後ますますのご活躍を期待しています。



山口さん

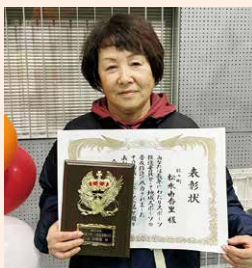

松永さん



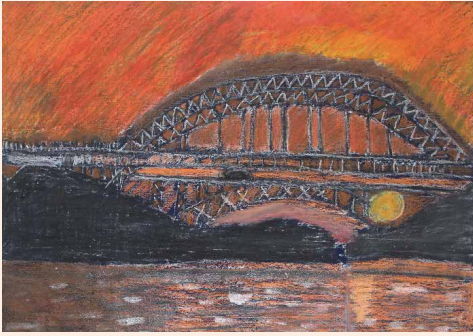

【特別賞】佐々町立石小小学校5年 小川 杏莉 さん



今年開催された、第69回長崎県小・中学校児童生徒美術作品展(子ども県展)において、小川杏莉さん(石小5年)が「造形教育研究会賞」絵画部門で特別賞を受賞されました。誠にありがとうございます。

第69回 長崎県小・中学校
 児童生徒美術作品展
 (子ども県展)

第45回 佐々町
 少年スポーツ大会
 (大会成績)

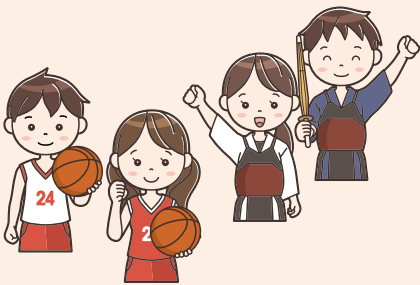

佐々町スポーツ少年団が主催する少年スポーツ大会の剣道競技、バスケットボール競技が開催されました。(町内在住者・町内チームのみ・敬称略)

剣道競技…1月27日開催

- 団体戦 (小学4年生以上の部)
- 優勝 佐々少年剣道部
- 個人戦 (小学5・6年生の部)
- 準優勝 平山さき(里山)

バスケット競技

- 男子…1月21日開催
- 第3位 NSBC(男子)
- 女子…1月28日開催
- 準優勝 NSBC(石女子)

「令和5年度
 文部科学省大臣
 優秀教職員表彰」受賞



学校教育における教育実践等に顕著な成果を挙げたとして、佐々小学校の小山 彰宜先生が「文部科学大臣優秀教職員表彰」を受賞されました。誠にありがとうございます。今後ますますのご活躍を期待しています。

各種情報掲載コーナー

公共職業訓練令和6年度
 6月期受講生募集

●募集訓練科(4科)

- CAD・生産サポート科 定 15名
- 電気設備技術科 定 15名
- 住環境コーディネイト科 定 15名
- テクニカルメタルワーク科(注1) 定 12名

(注1)企業実習付きで概ね55歳未満の方を対象としたコースです。

●受講料…無料訓練で使用するテキスト代等は自己負担

●訓練期間…6月4日(火)～12月26日(木) (7か月コース)

●募集期間 3月19日(火)～4月22日(月)

●選考日…5月8日(水)

●申・相談先 最寄りのハローワーク「職業訓練相談窓口」

●問 佐世保訓練センター (ポリテクセンター佐世保) ☎0956・58・3118

●施設見学…3月22日(金)、3月27日(水)、4月10日(水)

●見学は随時受付可

●訓練体験…4月5日(金)、4月17日(水)

●見学及び体験のお申し込みはポリテクセンター佐世保までお電話ください。

2024年度国税専門官募集

・1994(平成6)年4月2日～
2003(平成15)年4月1日生
まれの者

・2003(平成15)年4月2日以
降生まれの者で次に掲げるもの

- (1) 大学(短期大学を除く。以下同じ。)を卒業した者及び
2025(令和7)年3月まで
に大学を卒業する見込みの者
- (2) 人事院が(1)に掲げる者と同等
の資格があると認める者

●試験の程度
大学卒業程度

●受付期間

2月22日(木)9時～3月25日
(月)〔受信有効〕

○受験案内を確認し、申込みは、
インターネットにより行ってく
ださい。

●試験日

〈第1次試験〉
5月26日(日)

〈第2次試験〉

6月24日(月)～7月5日(金)
のうち第1次試験合格通知書で
指定する日時

問 問合せの内容により、人事院人
材局試験課又は福岡国税局人事第
二課試験研修係に御連絡ください。
・インターネット申込みについて

人事院人材局試験課

☎03・3581・5311(内
線2332)

・その他試験に関する問合せにつ
いて

福岡国税局 人事第二課 試験研
修係

☎092・411・0031(内
線2432)

〔国税庁ホームページに
も募集内容を掲
載しています。〕



たき火による火災にご注意を!

昨年、佐世保市消防局管内では
春先に「たき火による火災」が立て
続けに発生しました。

たき火(雑草焼却など)は、農林
漁業関係者のやむを得ない焼却行
為を除き、法律で禁止されていま
す。皆さまのご理解とご協力をお
願いします。

ご家庭の消火器を
確認しましょう!

使用方法や使用期限、大きな変
形や腐食がないか確認しましょう。
ご不要になった消火器の廃棄に
ついては、消火器リサイクルセン
ターや消火器販売店などに確認し

てください。

●消火器の使用方法

- ① 黄色の安全ピンを抜く
- ② ホースを外し、先端をもって
火元へ向ける
- ③ レバーを強く握って放射する。

※火の根元をねらい、手前からほ
うきで掃くように放射すると効
果的です。



消火器取扱要領
(消防局YouTube
チャンネルより)

問 消火器リサイクル推進センタ―

☎03・5829・6773
ホームページ
<https://www.terpc.jp/>



ホームページ

甲種防火管理新規講習

●実施日：5月16日(木)から17日
(金の2日間)

●受付時間：9時20分～9時50分
まで

●講習時間：9時50分～16時50分
まで(2日目は15時55分まで)

●実施場所：佐世保市労働福祉セ
ンター(大会議室)

●受講料：8,000円
●申込方法：インターネットまた

はFAXでの申込。

(日本防火・防災協会ホームペー
ジ) <https://www.n-bouka.or.jp/>

●申込期間：3月27日(水)～4月
3日(水)

●定員：110名(先着)

問 (一財)日本防火・防災協会
☎03・6263・9903

危険物取扱者試験

●実施日：6月9日(日)

●実施場所：長崎県立大学(予定)

●試験種類：甲種、乙種(全類)、
丙種

●受験料
書面申請：郵便局にて振り込み。
(種類によって料金は
異なります。)

電子申請：クレジットカード・
コンビニエンススト
ア・ペイジー

●申込用紙：東北振興局及び消防
局(各消防署、各出張所)に準備
しています。

●受付期間：4月1日(月)から4
月12日(金)まで

問 (一財)消防試験研究センター
長崎県支部
☎095・822・5999

3月の総合相談

(相談無料・秘密厳守)

「心配ごと相談」

子ども相談

相談内容や個人のプライバシーは厳守します。ひとりで悩まずに、まず相談してみましょ。

福祉センターへ来所できない方は、自宅を訪問して相談を受けることもできます。

時

3月11日(月)
13時30分～15時30分

所

福祉センター

※相談員は交代で対応いたします。その他、随時対応もできます。

「弁護士無料法律相談」

法律の専門家である弁護士が相談をお受けいたします。

なお、相談時間は1人30分となっております。

時 3月13日(水) 13時～16時

所 福祉センター

担当 中嶋弁護士

※事前に社会福祉協議会までご連絡をお願いします。

ボランティア活動保険

(加入のご案内)

もしもの時に備えて、ボランティア活動保険への加入をご案内します。

活動中のケガやさまざまな事故、損害賠償責任の補償などもあります。

詳しい内容や加入の手続きにつきましては、社会福祉協議会にお問合せください。

(令和6年度)

ボランティア活動保険の種類/補償内容	加入プラン・補償金額	
	基本プラン	天災プラン
死亡保険金	1,040万円	
入院保険金日額	6,500円	
通院保険金日額	4,000円	
賠償責任(対人・対物)	5億円(限度額)	
地震・津波によるケガ	補償対象外	補償対象
保険料	350円	500円

生活困窮者支援

「自立相談支援事業」

社会福祉協議会では、長崎県の委託を受け、身近な相談窓口として、総合相談支援センターを設置しています。

- 仕事の問題
- お金の問題
- 家庭・子どもの問題など

「どうに相談していいのか分からない。」

そんな暮らしの困りごと、心配ごと、ひとりで悩まず相談してください。専門の相談員が対応します。



「相談無料・秘密厳守」

福祉センターへ来るのが難しい方は、自宅を訪問して相談を受けることもできます。

一人で抱え込まず、まず、ご連絡ください。

社会福祉協議会

会員(会費)の募集

本会では各種の相談事業やボランティア活動をはじめ、介護予防事業・地域の見守り活動など、住民総参加の支え合いのもとに「佐々町民による町民のためのよい福祉」の推進をめざして活動しております。

本会の趣旨にご賛同いただき、ぜひ、会員への加入をお願いします。

区分	会費
一般会員	500円/年
賛助会員	1,000円/年
団体会員	5,000円/年
特別会員	10,000円/年

※社協窓口で、随時受け付けています。



「能登半島地震災害」

義援金の受付

令和6年1月に石川県能登地方で発生した大規模な地震災害への義援金を募集しています。

皆様のご理解とご協力をお願いします。

●期間

令和6年1月4日から
令和6年12月27日まで

所 福祉センター1階

日本赤十字社

長崎県支部佐々町分区分

ご寄付のお礼

社会福祉事業へ

◎香典返しとして

(1月31日受付分まで)

故 坂口 君子 様(栗林)

故 坂口 正喜 様

故 松田 清子 様(里)

故 松田千恵子 様

多額のご寄付をいただき、誠にありがとうございました。ご寄付は、佐々町の地域福祉増進のために活用させていただきます。

佐々町社会福祉協議会

会長 大浦 春光

まちの情報



承諾された方のみ各届出がなされた月の翌月の広報紙に掲載しています(敬称略)。掲載を希望される方は、住民福祉課住民生班までご連絡ください。

お悔やみ申し上げます

死亡者氏名	年齢	町内会
川崎 幸男	86	東町
野田 八郎	84	芳ノ浦
大浦 イシノ	80	大茂
須藤 光二	76	栗林
山口 武久	85	口石
山口 祝枝	81	大茂
増田 繁雄	101	東町
坂口 君子	89	栗林

死亡者氏名	年齢	町内会
田島 隆嗣	73	四ツ井樋
谷 郁弥	26	沖田
田中 明敏	89	浜迎
林 和子	84	土手迎
金崎 寅夫	86	新町
前川 均	70	神田
吉田 肇	99	栗林

お誕生おめでとうございます!

出生児氏名	性別	父名	母名	町内会
浜口 詩澄来 <small>しずく</small>	女	勇也	麻理	四ツ井樋
宮田 麻子 <small>まこ</small>	女	昇	菜摘	口石
大山 鷹仁 <small>たかと</small>	男	クリス	沙季	新町
松尾 一誠 <small>いつせい</small>	男	敬太	由佳	市瀬

ご結婚おめでとうございます!

夫氏名	妻氏名	町内会
石橋 政和	山本 美智瑠	口石
植田 駿	川野 真悠子	神田

まちの人口の動き

※外国人を含めた集計です。()は外国人の数です。

令和6年 1月31日現在

総人口	13,957 (80) 人
男	6,692 (45) 人
女	7,265 (35) 人
世帯数	6,178世帯

令和6年 1月中の動き

出生	5人
死亡	25人
転入	37人
転出	45人

令和5年 1月31日現在

総人口	14,110 (62) 人
男	6,729 (30) 人
女	7,381 (32) 人
世帯数	6,209世帯

令和5年 1月中の動き

出生	16人
死亡	14人
転入	48人
転出	39人

※人口は住民基本台帳を基に集計しています。長崎県統計課が公表する人口(国勢調査人口を基に推計)とは異なります。

3~4月中の交通事故巡回相談実施表

開催日	時間	開催場所	相談員
3月14日(木)	10時~15時	県北振興局	古川 健二
4月11日(木)	10時~15時	県北振興局	里 高幸
4月19日(金)	10時~15時	平戸市役所	里 高幸

長崎県交通事故相談所

☎095-824-1111

相談は完全予約制です。

予約受付は開催日の

2日前(土日・祝日を除く)までです。

佐々町内の定期予防接種対応医療機関一覧

※医療機関名は50音順

医療機関名	受付時間		□ B 型 肝 炎	ヒ 小 児 用 肺 炎 球 菌	四 種 混 合	B C G	麻 し ん 風 し ん 風 B	水 痘	日 本 脳 炎	二 種 混 合	子 宮 頸 がん 予 防	高 齢 者 肺 炎 球 菌	備考
	月~金	土											
かわかみ皮フ科クリニック ☎41-1017	9:00~12:00	9:00~12:00	×	×	×	×	○	○	○	○	×	×	木曜日午後は休診
	14:00~17:30	14:00~15:30											
かわむら内科 ☎62-6789	8:30~12:30	9:00~12:00	×	○	○	○	○	○	○	○	○	○	水曜日は16:00まで
	14:00~18:00												
佐々中央クリニック ☎56-3901	9:00~12:00	9:00~12:00	○	○	○	○	○	○	○	○	○	○	火曜日は17:00まで 木・土曜日午後は休診 ただし土曜日は予約者のみ
	14:00~18:00												
徳田医院 ☎62-2025	9:00~12:00	9:00~12:00	×	×	×	×	○	×	○	○	○	○	木曜日午後は休診
	14:00~17:30												
とくだ眼科 ☎41-1717	8:30~11:30	8:30~11:30	○	○	○	○	○	○	○	○	○	○	木曜日午後は休診
	13:30~17:30	13:30~17:30											
平井産婦人科 ☎62-3903			○	○	○	○	○	○	○	○	○	×	
	14:00~17:00	14:00~17:00											
前田外科胃腸科医院 ☎62-6868	9:00~12:00	9:00~12:00	×	○	×	×	×	○	○	○	○	○	水曜日午後は休診 ※同時接種は対応しておりません
	14:00~18:00												
やまぐち小児科 ☎41-1661	9:00~12:30	9:00~12:30	○	○	○	○	○	○	○	○	○	×	木曜日午後は休診
	14:00~18:00	14:00~17:00											
山田医院 ☎63-3611	9:00~12:00	9:00~12:00	×	○	○	×	×	○	○	○	○	○	水曜日午後は休診 ※同時接種は対応しておりません
	15:00~17:30												

※町内・町外の医療機関に限らず、接種を希望される際には**事前に必ず予約**してください。また、**母子健康手帳を持参**し、お子さまの健康状態がわかる方が同伴してください。



3月の保健事業

健康相談センター ☎63-5800

項目	日程	時間	対象者・内容
健康なんでも相談	3/4(月) 【次回4/1(月)】	9時～11時30分	血圧測定、検尿、運動・栄養・こころの相談、母子健康手帳交付、乳幼児身体測定、予防接種の受け方、その他健康に関するご相談に応じます。
3歳児健診 (3歳6か月～3歳8か月)	3/7(木) 【次回5/9(木)】	受付時間 13時～13時30分	令和2年7月1日～令和2年8月31日生まれ ※すでに個人通知をしています。
男性料理教室	3/8(金)	10時～12時30分	今回のテーマは「若々しい血管をめざそう」です。 ※参加を希望される方は、多世代包括支援センター(健康相談センター)までご連絡ください。(町内にお住まいの方が対象です。)
健康&食育フェア	3/10(日)	9時～12時	健康運動指導士による講演会、さざみニ探訪ウォーキング、ニューススポーツ体験、ぎこえの相談会、各種健康チェック、食育コーナー(こどもキッチン(簡単パン作り)、1日分の野菜測定、豚汁配布、減塩食品展示・試食)を行います。ぜひお越しください。 ※詳しくは広報2月号13ページをご覧ください。 ※事前申込みが必要なものもありますので、詳細は多世代包括支援センター(健康相談センター)にお問い合わせください。
赤ちゃん相談	3/13(水) 【次回4/17(水)】	受付時間 13時～14時	生後12か月までのお子さま 身長・体重測定、発育・発達に関する相談、離乳食相談を行います。
赤ちゃん健診	3/14(木) 【次回5/23(木)】	受付時間 13時～13時30分	生後4～6か月頃のお子さま 令和5年9月19日～令和5年11月14日生まれ 身長・体重測定、医師の診察、発育・発達に関する相談、離乳食相談を行います。 ※ブックスタート(絵本を開く楽しい体験と絵本の手渡し活動)も行います。 ※すでに個人通知をしています。
幼児歯科検診 (2歳・2歳6か月・3歳児)	3/21(木) 【次回4/25(木)】	受付時間 13時～13時30分	2歳児:令和4年3月1日～令和4年3月31日生まれ 2歳6か月児:令和3年9月1日～令和3年9月30日生まれ 3歳児:令和3年3月1日～令和3年3月31日生まれ ※すでに個人通知をしています。
5歳児健診	3/26(火)	個人通知をご確認ください。	平成31年2月15日～平成31年4月1日生まれ ※すでに個人通知をしています。
エクササイズ	3/1(金) 3/15(金) 3/22(金) 3/29(金)	9時～9時30分	運動習慣をつけたい方、どうぞご参加ください。 「健康ながさき21エクササイズ」にそって、ストレッチ・エアロビクス・筋肉トレーニングを30分間行います。 第2週はウォーキングです。希望者には体重・体脂肪・腹囲などの測定をしています。
	3/8(金)	9時～10時	

*開館日は常時リハビリ室を開放していますので、お気軽にご利用ください。

「もの忘れ外来」「小児発達専門外来」診療日のお知らせ

佐々町国民健康保険診療所 ☎62-2405

診療科	日程	時間	内容
もの忘れ外来	3/4(月) 3/11(月) 3/18(月) 3/25(月)	9時～16時	・専門の医師が診察いたしますので、ご家族やご本人様に心配なことがありましたら、ご相談ください。受診の際には保険証が必要です。(お薬手帳がある方はお持ちください) ・予約制となっていますので、事前にご連絡ください。
小児発達専門外来	3/21(木) 3/22(金)	10時～17時 9時～16時	・予約制となっています。 ご心配なことがありましたら、まずは健康相談センター(☎63-5800)へご相談ください。

*上記の診療日以外は、健康相談センターに電話が転送され対応します。*予防接種、健診などは実施していませんのでご了承ください。

休日 在宅当番医 日程表	月	日	曜日	医療機関名	電話番号	備考
	3	3	(日)	山田医院	☎ 63-3611	当番日以外の日曜祝日については、救急病院などをご利用ください。
		10	(日)	かわかみ皮フ科クリニック	☎ 41-1017	
		17	(日)	からすやま整形外科	☎ 41-1500	
		24	(日)	佐々中央クリニック	☎ 56-3901	
		31	(日)	とくだ眼科	☎ 41-1717	



3月くらしのひろば

佐々町役場 ☎ 62-2101
※壁などに貼ってご利用ください。

■教育委員会 ♥健康相談センター ◆地域包括支援センター ●佐々町立診療所 ★社会福祉協議会 ♣その他イベントの行事です。

日曜 sun	月曜 mon	火曜 tue	水曜 wed	木曜 thu	金曜 fri	土曜 sat
救急病院		2/27	2/28	2/29	1	2
北松中央病院 ☎ 65 - 3101	☎ 65 - 3101	♥ぶくぶくクラブ	♥ぶくぶくクラブ	♥フリースペースなすな (親の会こもれび)	♥エクササイズ	
長崎労災病院 ☎ 49 - 2191	☎ 49 - 2191	◆元気カフェ ぶらっと	◆元気カフェ ぶらっと		♥ぶくぶくクラブ	
佐世保市総合医療センター ☎ 24 - 1515	☎ 24 - 1515				◆元気カフェ ぶらっと	
佐世保共済病院 ☎ 22 - 5136	☎ 22 - 5136					
3 ■ジョギング フェスティバルinさざ ♣河津桜・シロウオ まつり (休日在宅当番医) 山田医院 ☎ 63-3611	4 ●もの忘れ外来 ♥健康なんでも相談 ♥フリースペースなすな	5 ♥ぶくぶくクラブ ◆元気カフェ ぶらっと	6 ♥ぶくぶくクラブ ◆元気カフェ ぶらっと	7 ♥3歳児健診 ♥フリースペースなすな (親の会こもれび)	8 ♥男性料理教室 ♥エクササイズ (ウォーキング) ♥ぶくぶくクラブ ◆元気カフェ ぶらっと	9
10 ♥健康&食育フェア (休日在宅当番医) かわかみ皮フ科クリニック ☎ 41-1017	11 ●もの忘れ外来 ♥フリースペースなすな ★心配ごと・子ども相談	12 ♥ぶくぶくクラブ ◆元気カフェ ぶらっと	13 ♥赤ちゃん相談 ♥ぶくぶくクラブ ◆元気カフェ ぶらっと ★弁護士無料法律相談	14 ■中学校卒業式 ♥赤ちゃん健診 ♥ブックスタート ♥フリースペースなすな (親の会こもれび)	15 ♥エクササイズ ♥ぶくぶくクラブ ◆元気カフェ ぶらっと	16
17 (休日在宅当番医) からすやま整形外科 ☎ 41-1500	18 ■小学校卒業式 ●もの忘れ外来 ♥フリースペースなすな	19 ♥ぶくぶくクラブ ◆元気カフェ ぶらっと	20	21 ♥幼児歯科検診 ♥フリースペースなすな (親の会こもれび) ●小児発達専門外来	22 ■小中学校修了式 ♥エクササイズ ♥ぶくぶくクラブ ◆元気カフェ ぶらっと ●小児発達専門外来	23
24 (休日在宅当番医) 佐々中央クリニック ☎ 56-3901	25 ●もの忘れ外来 ♥フリースペースなすな	26 ♥5歳児健診 ♥ぶくぶくクラブ ◆元気カフェ ぶらっと	27 ♥ぶくぶくクラブ ◆元気カフェ ぶらっと	28 ♥フリースペースなすな (親の会こもれび)	29 ♥エクササイズ ♥ぶくぶくクラブ ◆元気カフェ ぶらっと	30
31 (休日在宅当番医) とくだ眼科 ☎ 41-1717	4/1 ●もの忘れ外来 ♥フリースペースなすな ♥健康なんでも相談	4/2 ♥ぶくぶくクラブ ◆元気カフェ ぶらっと	4/3 ♥ぶくぶくクラブ ◆元気カフェ ぶらっと	4/4 ♥フリースペースなすな (親の会こもれび)	4/5 ♥エクササイズ ♥ぶくぶくクラブ ◆元気カフェ ぶらっと	4/6

くらしのダイヤル

(市外局番 0956)



教育委員会	☎ 62 - 2101	佐々郵便局	☎ 62 - 2042
住民総合センター (公民館)	☎ 62 - 6294	佐々町社会福祉協議会	☎ 63 - 5900
町立図書館	☎ 41 - 1800	ゴミ処理場 (クリーンセンター)	☎ 62 - 3512
サン・ビレッジさざ	☎ 62 - 3338	佐々交番	☎ 62 - 2051
健康相談センター・子育て世代支援センター	☎ 63 - 5800	消防佐々出張所	☎ 41 - 1119
地域包括支援センター・障がい相談支援センター	☎ 62 - 6122	佐々町立診療所	☎ 62 - 2405
受診・相談センター	☎ 0120 - 071 - 126 (土日祝日を含む 24 時間対応) ※発熱などの症状があり、かかりつけ医がないなど受診先に迷う場合の相談窓口です。		